

NYE AKER

MEDVIRKNING FUNKSJONSPROSJEKT - MØTE 1

GRUPPE T - VDS OG TRANSPORT / PORTØR



INDHOLDSFORTEGNELSE:

1. PLANTEGNING/ plan U1	SIDE 03
2. PLANTEGNING/ plan 01	SIDE 04
3. DIAGRAM FLYT	SIDE 05
4. ROMSKISSER OG SPØRSMÅLSLISTER PR. ROM:	

ROM nr.	ROMNAVN	
13.06.028	KONTOR, OVERVÅKING	SIDE 06
13.09.024	KONTOR, 5 PERSONER	SIDE 08
13.09.023	KOPI	SIDE 10
13.09.001	LASTEOMRÅDE, URENT	SIDE 11
13.09.002	KILDESORTERING, INNE	SIDE 13
13.09.004	LAGER, SPESIALAVFALL, KJØLT	SIDE 15
13.09.005	OPPSTILLINGSPLASS, URENT TØY	SIDE 17
13.09.006	OPPSTILLINGSPLASS, RETURVARER	SIDE 19
13.09.007	VAREMOTTAK, AVLASTING	SIDE 20
13.09.008	VAREMOTTAK, AVLASTING	SIDE 21
13.09.009	VAREMOTTAK, AVLASTING	SIDE 22
13.09.010	VAREMOTTAK, AVLASTING	SIDE 23
13.09.011	OPPSTILLINGSPLASS, TRALLER	SIDE 24
13.09.012	LAGER, GASSKOLBER	SIDE 26
13.09.040	LAGER, GASSKOLBER	SIDE 26
13.09.013	POST	SIDE 27
13.09.014	LAGER, SENTRALT	SIDE 29
13.09.015	OPPSTILLINGSPLASS, RENT TØY	SIDE 31
13.09.017	VOGNVASK	SIDE 33
13.09.018	VERKSTED AGV	SIDE 35
13.09.019	PAUSE	SIDE 37
13.09.022	GARDEROBE, PERSONAL	SIDE 39
13.09.025	VAREMOTTAK, MATVOGNER, KJØLT	SIDE 40
13.09.039	LAGER, KJØL MAT	SIDE 40
13.09.027	SLUSE, MAT	SIDE 40
13.09.026	RETURVOGNER, MAT	SIDE 42
13.09.028	RENHOLD	SIDE 43
13.09.032	LAGER, KJØL	SIDE 45
13.09.036	KJØLEROM	SIDE 43
13.09.037	NISJE, FRYSER	SIDE 43
13.09.033	VAREMOTTAK, AVLASTING	SIDE 47
13.09.034	VAREMOTTAK, AVLASTING	SIDE 48
13.09.035	VAREMOTTAK, AVLASTING	SIDE 49
13.09.041	LAGER, KJEMIKALIER	SIDE 50
13.09.042	LAGER, MATAVFALL, KJØLT	SIDE 51
5. DAGSLYS VDS/TS		SIDE 52

PLANTEGNING / plan U1

Gruppe T - VDS og transport / portør



PLANTEGNING / plan 01

Nye Aker Sykehus

Gruppe T - VDS og transport / portør

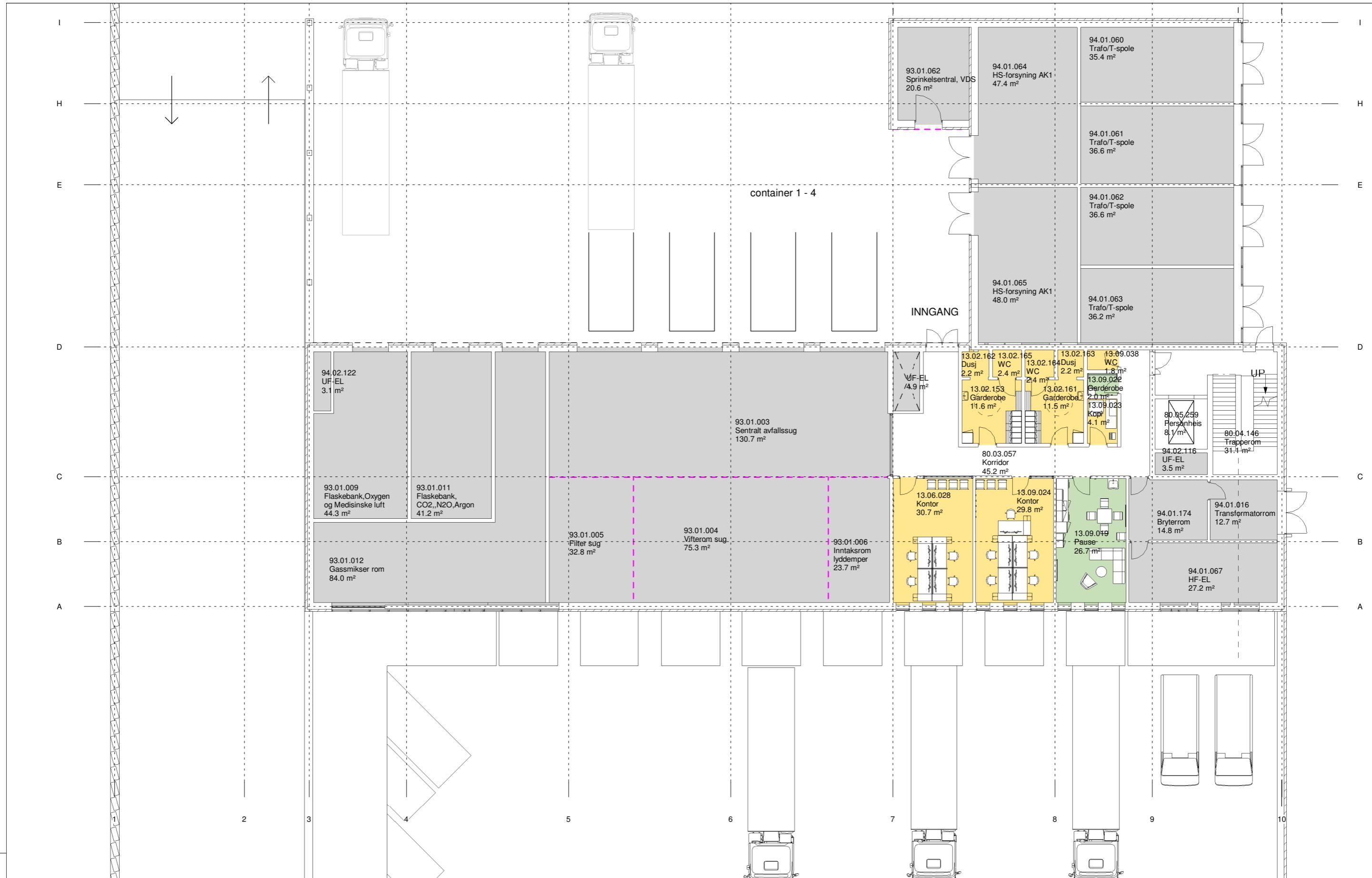

Dato: 25.sep 2023

Nye Aker

Mål: 1:50

13.09.001 Lasteområde

DIAGRAM / FLYT

Nye Aker Sykehus

Gruppe T - VDS og transport / portør

- 1 AGV leveringspunkt kildesortering
- 2 AGV leveringspunkt / avfall
- 3 AGV leveringspunkt / urent tøy
- 4 AGV hentepunkt / retn tøy
- 5 AGV hentepunkt / mat
- 6 AGV hentepunkt / sterilvarer
- 7 AGV leveringspunkt / sterilvarer
- 8 AGV leveringspunkt / varer
- 9 AGV hentepunkt / varer

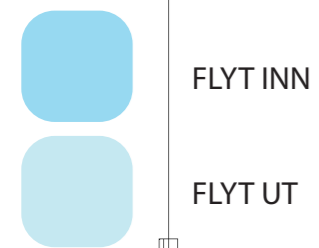

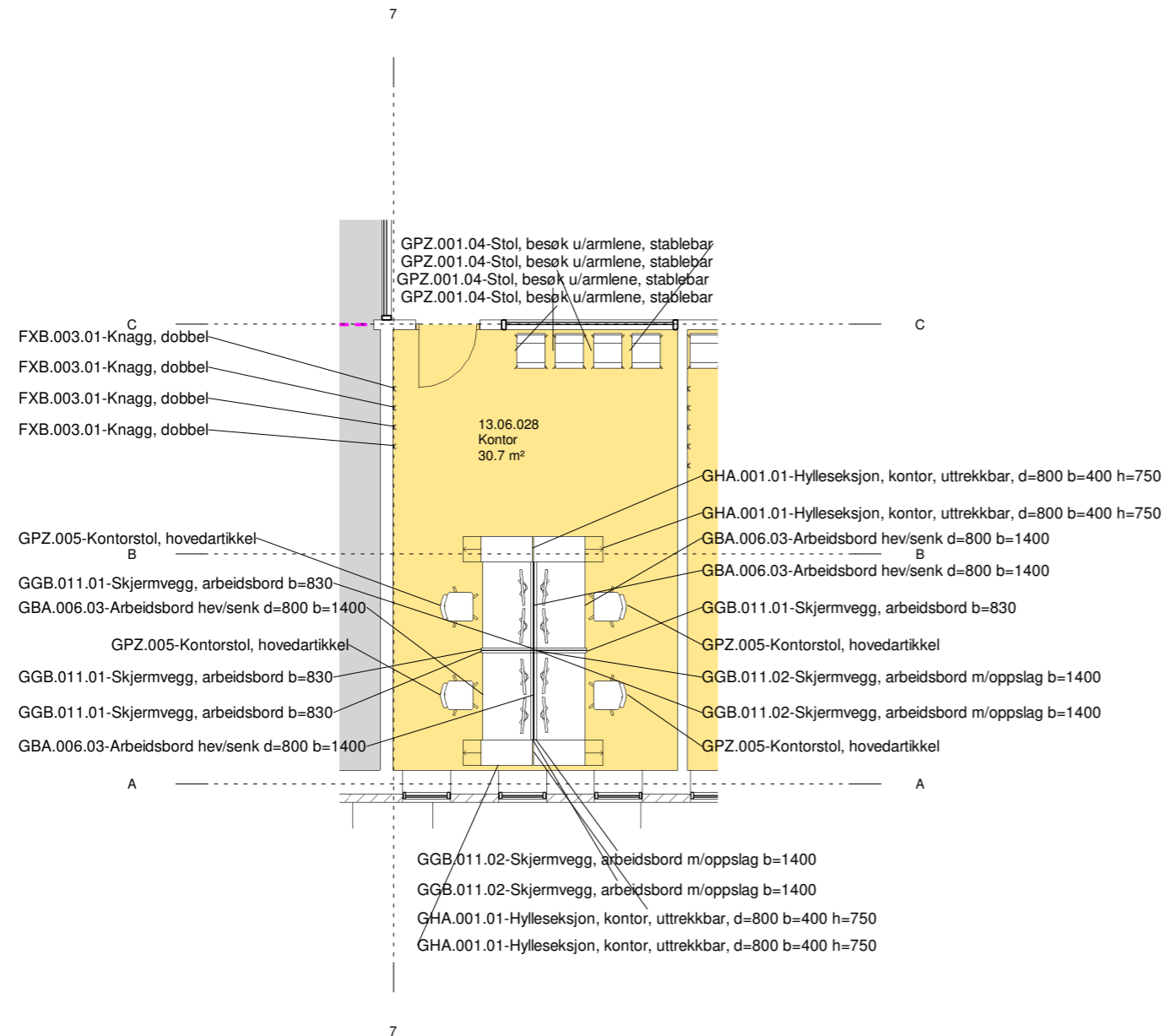

- standardrom med avvik
- teknik
- unike rom

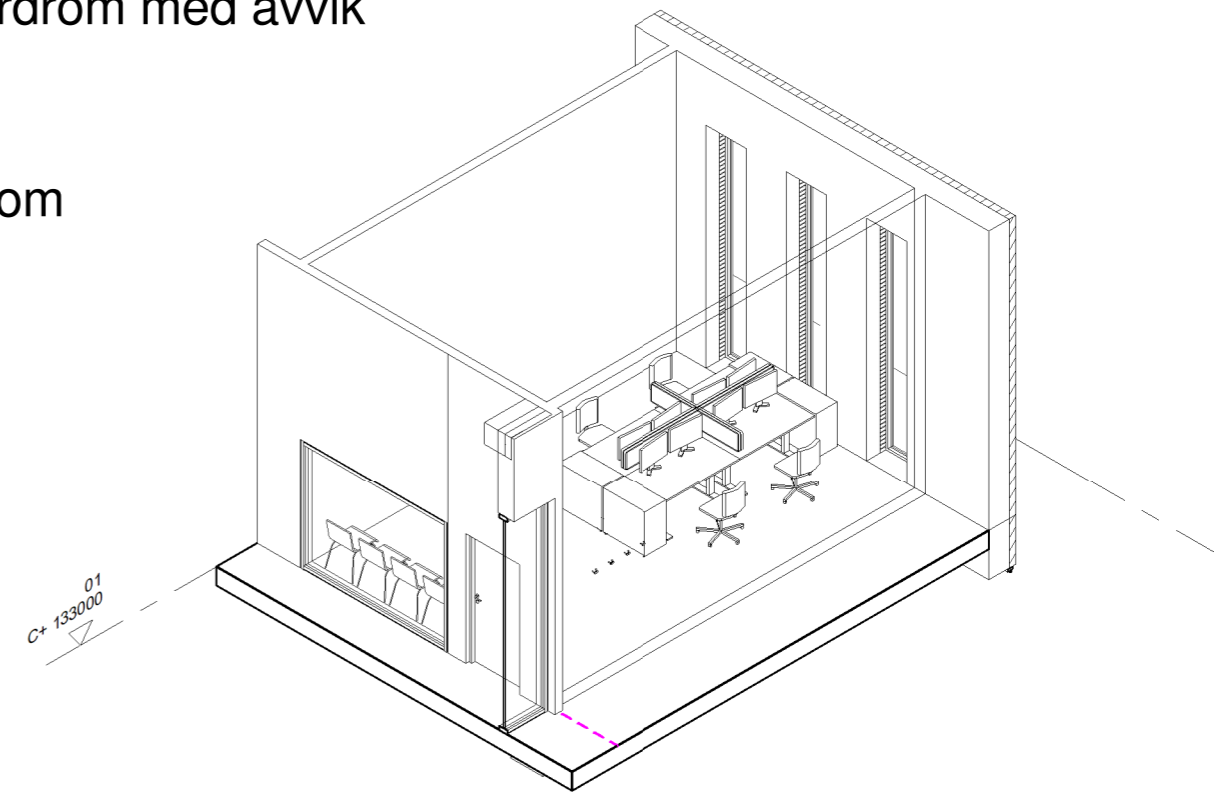

RFP BESKRIVELSE:

Arbeidsplass 4 personer, alle typer kontorarbeid

UTSTYR I ROM:

062.001.08 Avfallsmodul for kildesortering
091.007 Pakke, PC standard kontorløsning
FXB.003 Knagg, hovedartikkel
GBA.006.03 Arbeidsbord hev/senk d=800 b=1400
GGB.011.01 Skjermvegg, arbeidsbord b=830
GGB.011.02 Skjermvegg, arbeidsbord m/oppslag b=1400
GHA.001.01 Hylleseksjon, kontor, uttrekkbar, d=800 b=400 h=750
GPZ.001.04 Stol, besøk u/armlene, stablebar
GPZ.005 Kontorstol, hovedartikkel

AVKLARINGSPUNKTER:

1. Kontor for 4 personer på 17 m²? Eventuelt revurdere arealkrav.
2. Er det behov for visuell kontakt med teknisk rom?

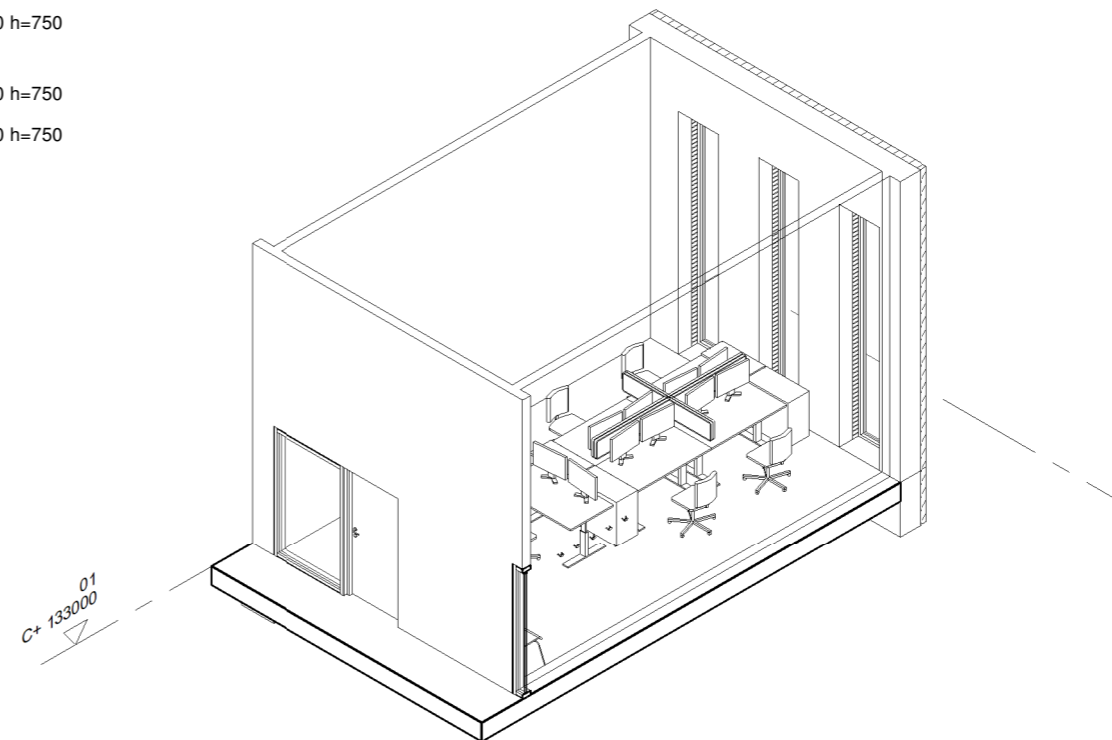
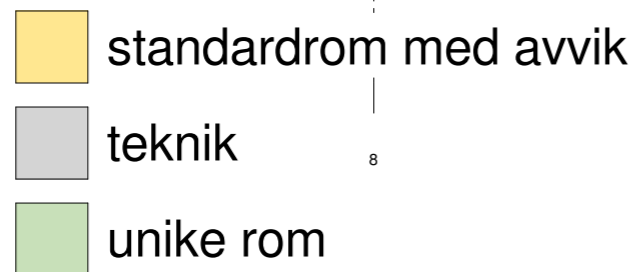
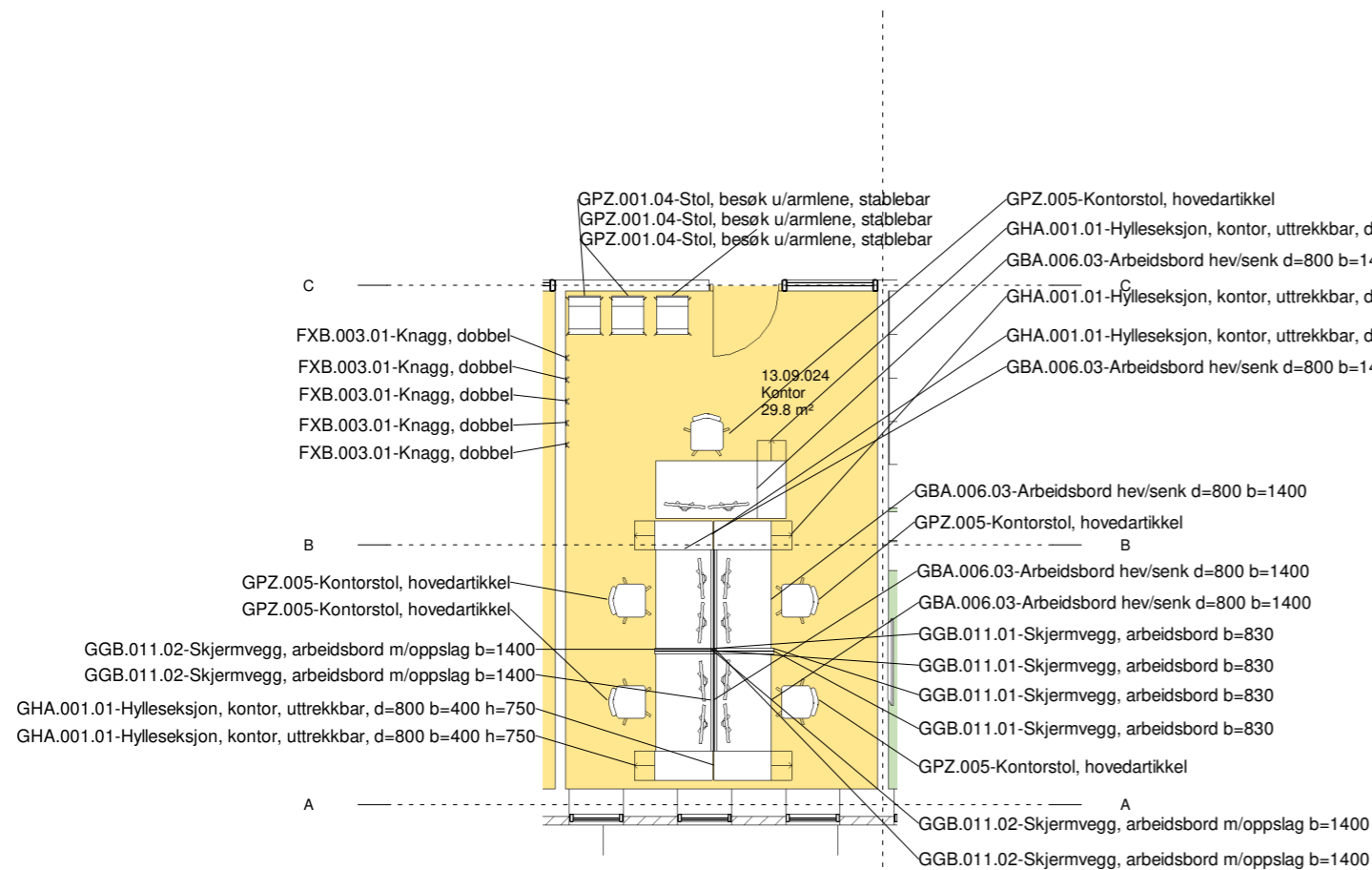

RFP BESKRIVELSE:

Arbeidsplass 5 personer, alle typer kontorarbeid

UTSTYR I ROM:

062.001.08 Avfallsmodul for kildesortering
091.007 Pakke, PC standard kontorløsning
FXB.003 Knagg, hovedartikkel
GBA.006.03 Arbeidsbord hev/senk d=800 b=1400
GGB.011.01 Skjermvegg, arbeidsbord b=830
GGB.011.02 Skjermvegg, arbeidsbord m/oppslag b=1400
GHA.001.01 Hylleseksjon, kontor, uttrekkbar, d=800 b=400 h=750
GPZ.001.04 Stol, besøk u/armlene, stablebar
GPZ.005 Kontorstol, hovedartikkel

AVKLARINGSPUNKTER:

1.
2.

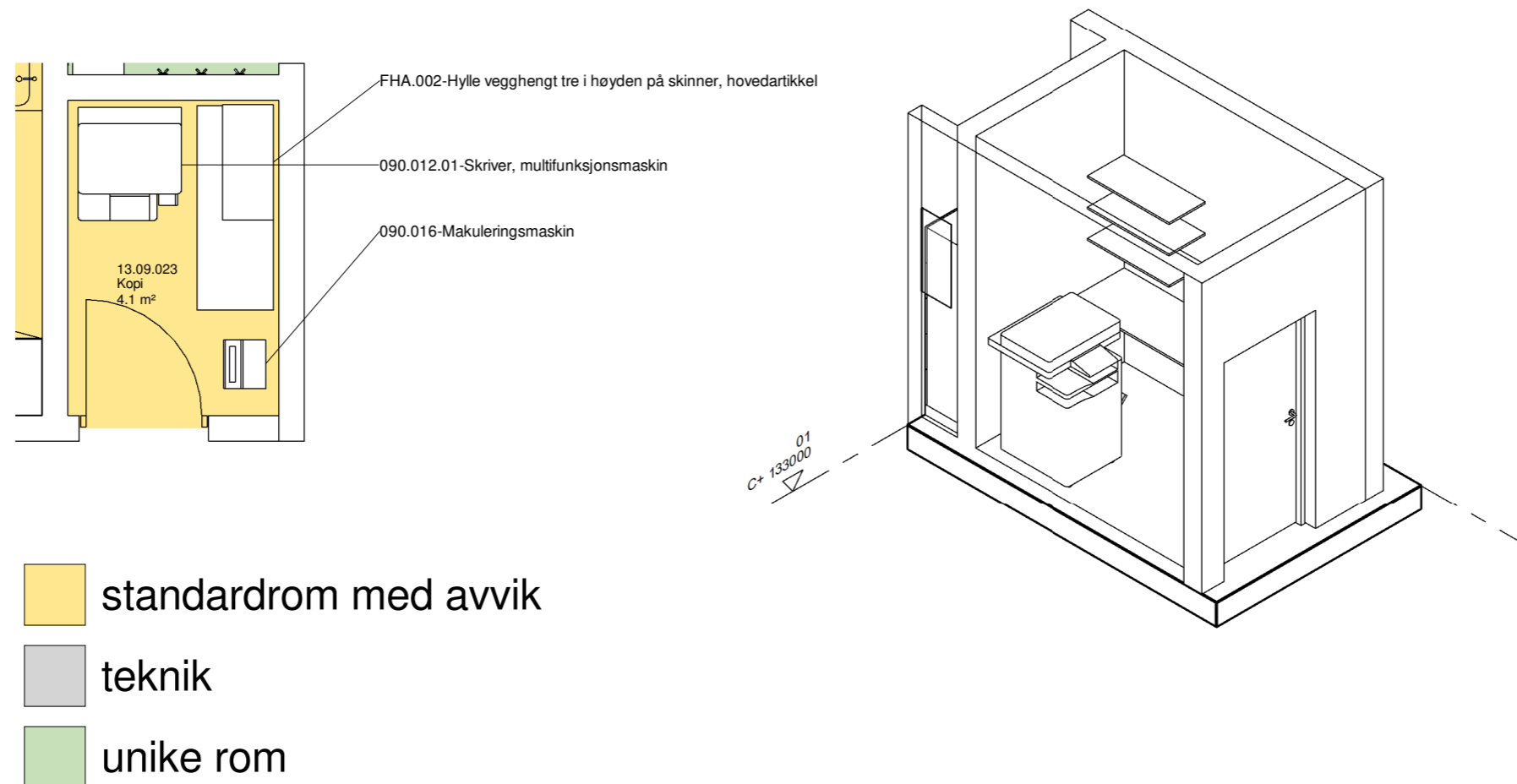

RFP BESKRIVELSE:

Kontormaskiner som multifunksjonsmaskin, etiketteskriver, skriver etc som støyer og kan avgi varme. Oppbevaring av papir og kontorartikler.

UTSTYR I ROM:

- 090.012.01 Skriver, multifunksjonsmaskin
- 090.016 Makuleringsmaskin
- FBA.058.03 Arbeidsbenk på bein eller knekter, d=600 b=1600
- FHA.002 Hylle vegghengt tre i høyden på skinner,hovedartikkel

AVKLARINGSPUNKTER:

1.
2.

programmert areal 122.0 m²
prosjektert areal 128.0 m²

- standardrom med avvik
- teknik
- unike rom

062.022-Plastpresse
062.025-Bur for oppsamling av elektriske artikler

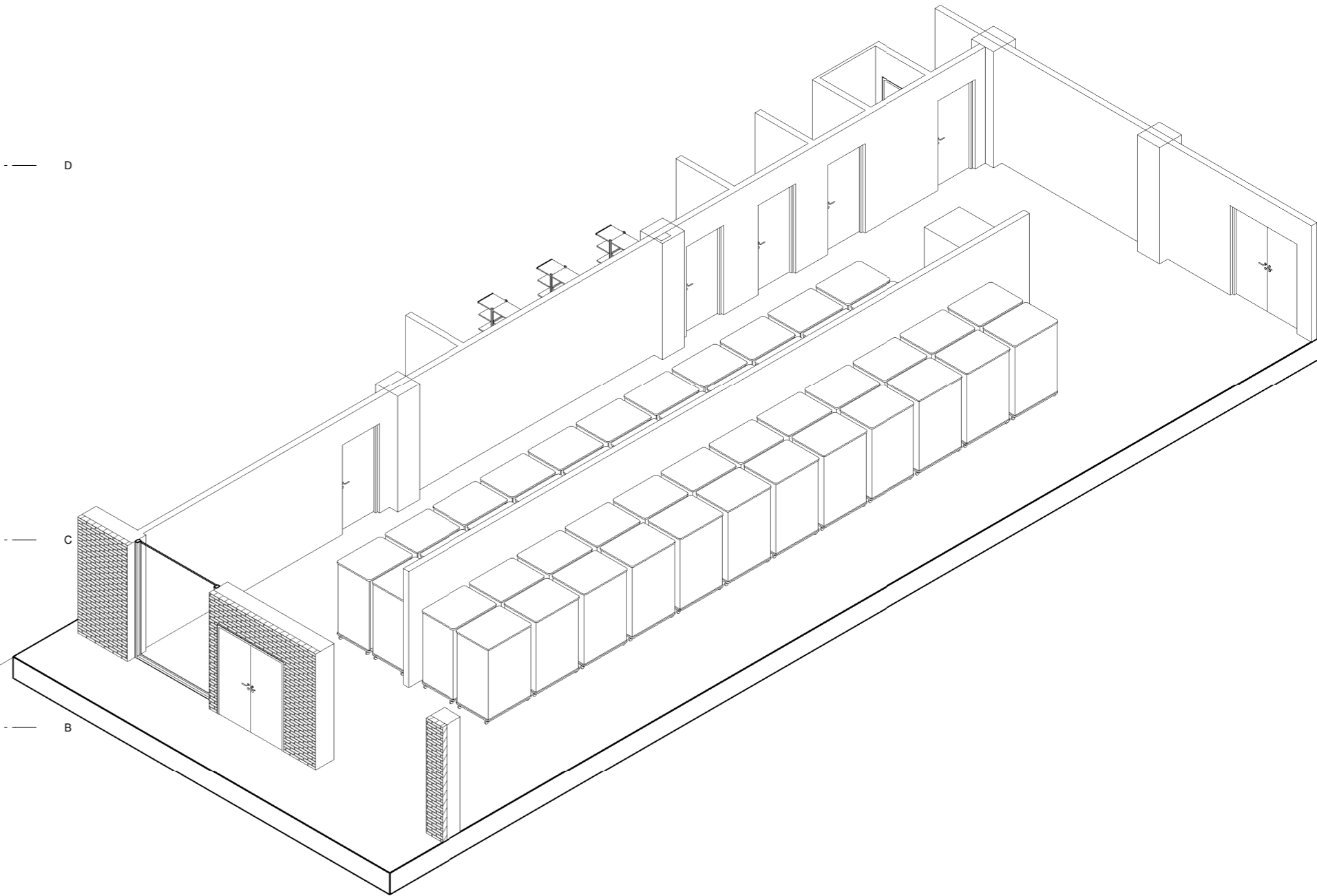
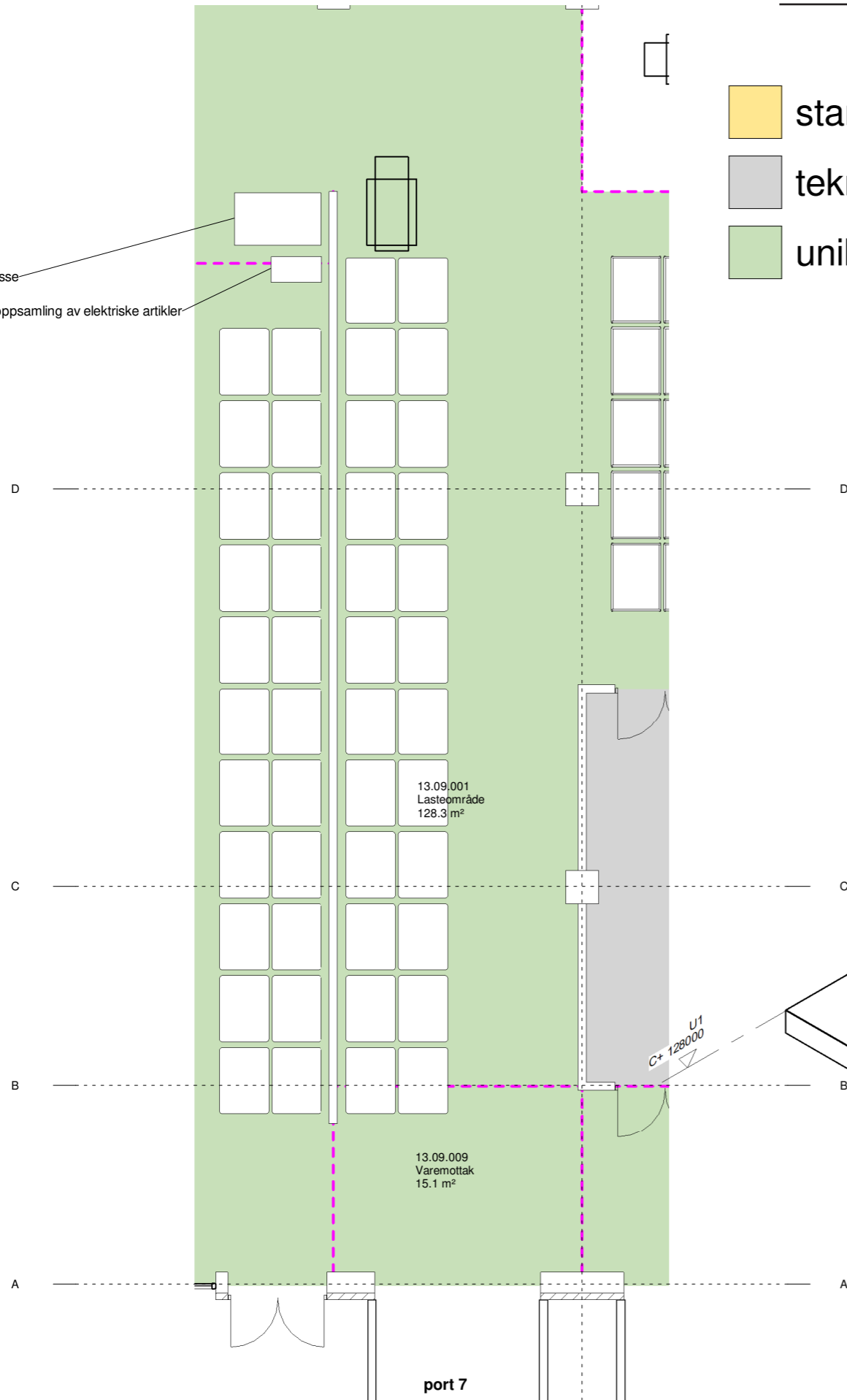

RFP BESKRIVELSE:

Mottak og midlertidig oppstilling av avfall, vogner med urent og annet urent gods som sendes fra sykehuset.

Det skal være avløp til vognvaskemaskin.

UTSTYR I ROM:

035.008.02 Sparkesykkel, med plattform *
062.005.02 Truck, for stabling i høyden *
062.005.03 Truck, for tog *
062.012 Avfallscontainer med komprimator til restavfall
062.013 Avfallscontainer med komprimator til myk plast og papp
062.022 Plastpresse
062.025 Bur for oppsamling av elektriske artikler
062.027 Container for farlig avfall og møbler
062.028 Container for smitteavfall, stor str
HCZ.001.01 AGV vogn, sterilsentral, lukket transportvogn
HCZ.001.03 AGV vogn, tøy
HCZ.001.07 AGV vogn, plattform for avfallscontainere
HCZ.002 Gittervogn

AVKLARINGSPUNKTER:

1. Kan truck, gittervogn, sparkesykkel etc. plasseres i Lager / sentralt?
2. Avfallscontainer/restavfall plasseret på plan 01

Gruppe T - VDS og transport / portør

13.09.002 Kildesortering, inne

programmert areal 80.0 m²
prosjektert areal 80.0 m²

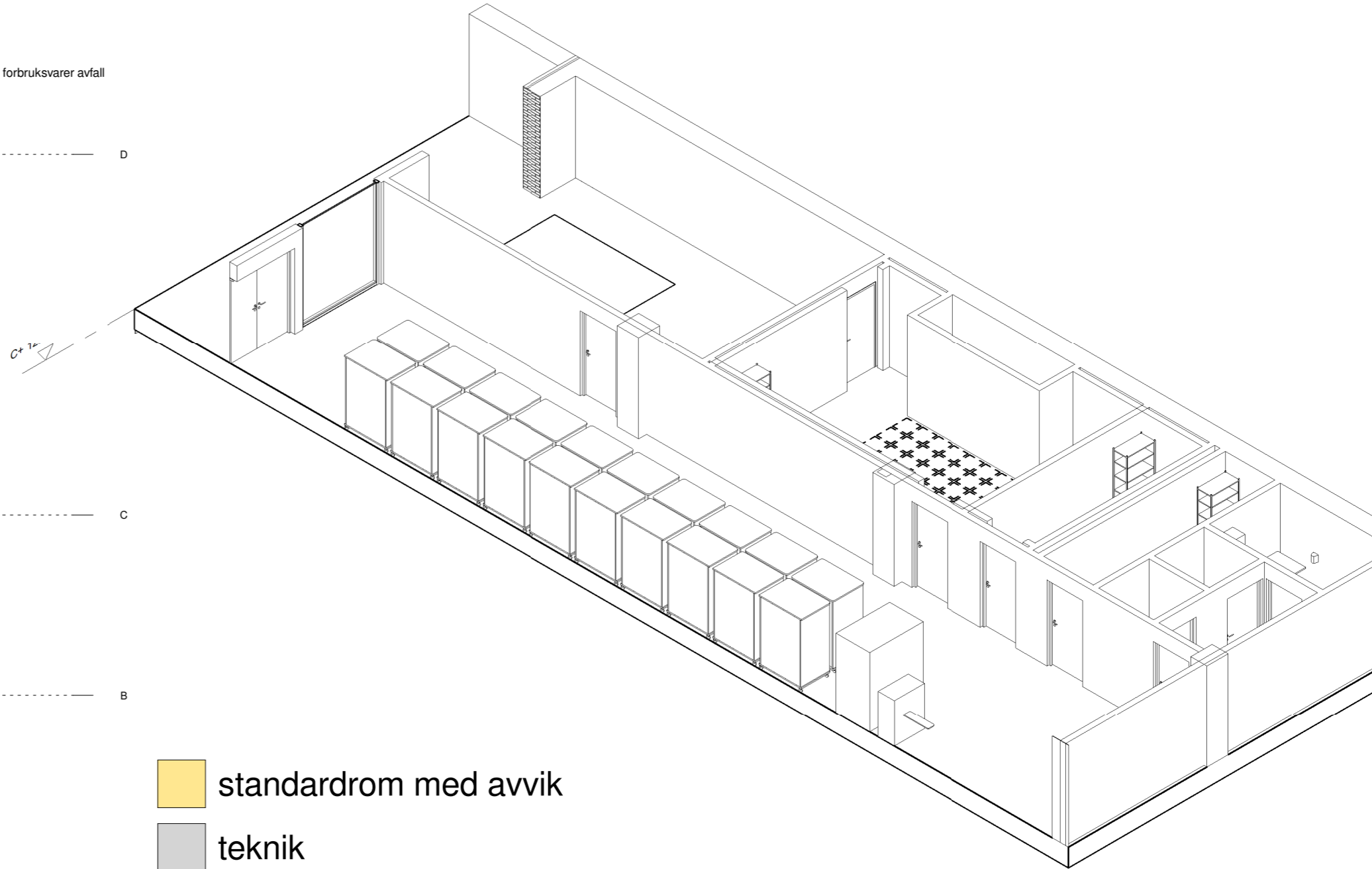
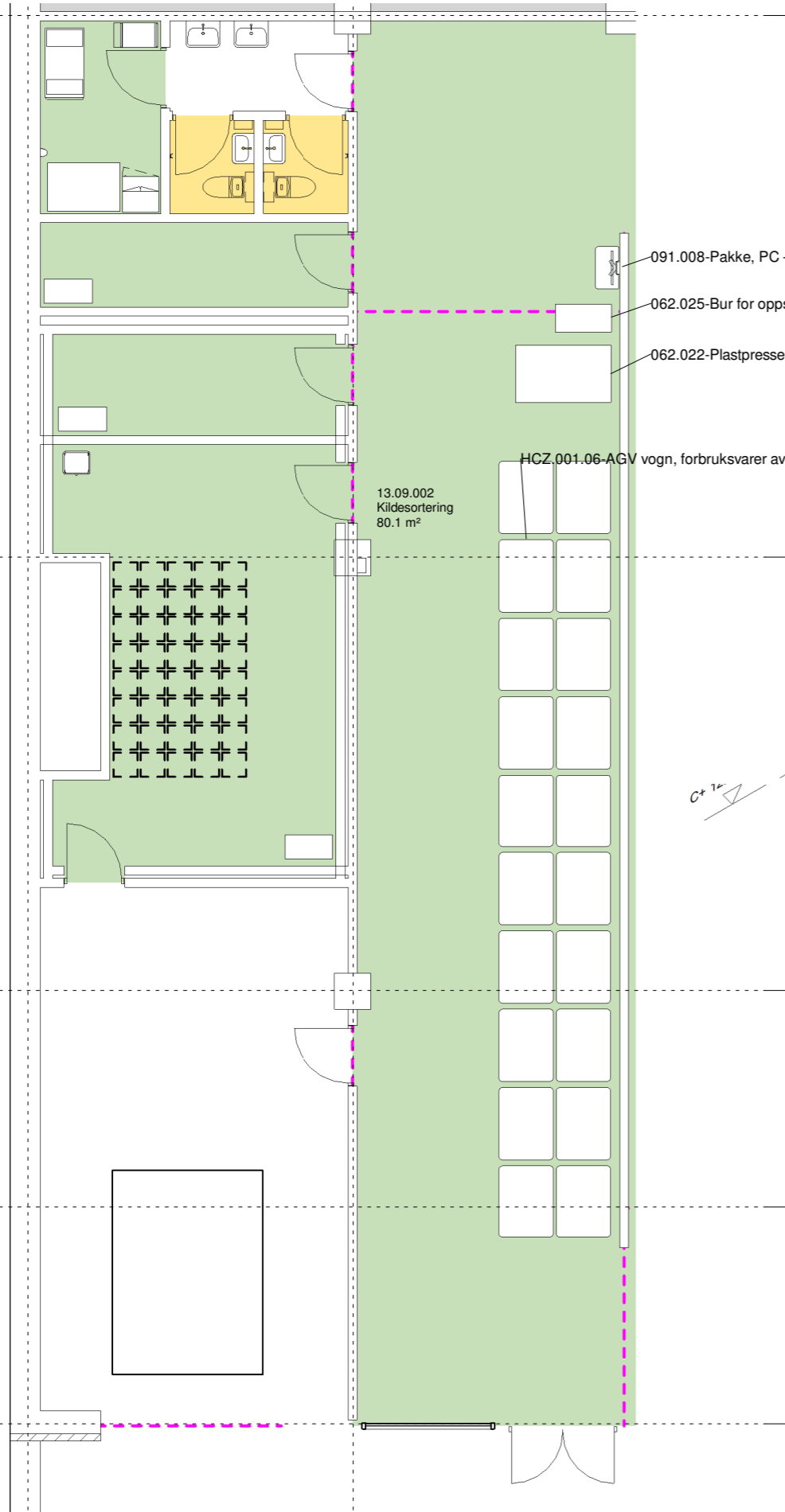

- standardrom med avvik
- teknik
- unike rom

RFP BESKRIVELSE:

Arbeidsplasser med PC plasser plasseres hensiktsmessig i arealet samlet eller i ulike soner.

1. AVFALL

Avfallsentralen i Servicebygget mottar alt avfall fra sykehuset.

Mottak av alt avfall unntatt restavfall., se beskrivelse under.

Restavfall håndteres som den største fraksjonen via avfallssug med innkast i sjakt i sentralt plasserte avfallsrom.

Oppstillingsplasser for traller/AGV. Fraktes manuelt videre til oppsamlingsted/rom/container.

2. SKITTENTØY

Mottak av vogner urent pasienttøy, personaltøy,/uniform til uttransport til eksternt vaskeri. Skittentøysekker legges i AGV-bur/vogn på lokalt avfallsrom. Full vogn settes ut på oppstillingss plass AGV stasjon. Transporteres med AGV til avfallssentral Servicebygget. Behov for oppstilling av ca 40 tekstilvogner. Hentes med avtalt frekvens av eksternt leverandør/vaskeri.

AVFALLSFRAKSJONER

Det legges til rette for fraksjonssortering i alle lokale avfallsrom. Personale bringer/tømmer avfall fra lokalt brukersted (pasientrom etc) og bringer til lokalt avfallsrom for sortering. Ved behov fylles tom vogn med de sorterte fraksjonene, og fraktes til oppstilling for transport med AGV til Avfallssentral i Servicebygget.

Fraksjonstyper:

- Matavfall
- Smitteavfall
- Farlig avfall
- Plast
- Papp/papir
- Restavfall (avfallssug)

Makulert papir og annet papiravfall vil også håndteres i dette rommet

Lager for el-avfall skal også ha egen sone i

rommet

Matavfall:

Matavfall som produseres ute på postkjøkken eller i kantine bør sendes direkte til avfallssentralen i egnede beholdere på stativ som kan kjøres med AGV.

Fraktes fra kantine og kiosk til avfallssentral med AGV samme dag .

Deponeres i eget kjølerom sentralt avfallsområde med dedikerte avfallsbeholdere.

Smitteavfall:

Smitteavfall fraktes med AGV til kjølerom daglig. Smitteavfallet skal være plombert.

Makulering

Taushetsbelagte papirer makuleres ute i ulike kopirom og fraktes som papiravfall Avfallssentral med AGV.

El-avfall:

Egen sone for oppstilling av el-avfall

Farlig avfall:

Fraktes manuelt til avlåst rom. Oppdrag bestilles fra gang til gang i Lydia eller annet system.

Plast:

Pakkes i plastsekker fraktes med AGV til plastpressemaskin (manuell behandling).

Papp:

Fraktes i AGV og kjøres til pappkomprimator. Ved mottak av ferdige avdelingspakker fra HSØ Forsyningssenter (FS) vil papp og plast tas med som retur til FS i samme bur. Dette vil føre til betydelig reduksjon av avfall som må behandles på sykehuset.

Restavfall:

Stort volum. Sendes via lokale avfallssug til container/avfallssentral.

Containere

Det er behov for containere i tilknytning til rampe. Avlåst område eller låste avfallskomprimatorer samt åpne avfallscontainere til bl a følgende:

- Byggningsavfall/trevirke
- Restavfall
- Plast
- Hageavfall
- Papp/papir
- Metall
- Møbler
- Isopor
- El-avfall

UTSTYR I ROM:

062.008 Gittervogn*

062.021 Sekketralle *

062.025 Bur for oppsamling av elektriske artikler

062.027 Container for farlig avfall og møbler

062.028 Container for smitteavfall, stor str

091.008 Pakke, PC – Vegghengt

HCZ.001.03 AGV vogn, tøy

HCZ.001.06 AGV vogn, forbruksvarer/avfall

HCZ.001.07 AGV vogn, plattform for avfallscontainere

NYZ.006 Håndvask, 600 x 500, lang hendel

AVKLARINGSPUNKTER:

1. Kan håndvask plasseres i rom ved siden av 80.03.066 forrom ?

13.09.004 Lager, spesialavfall, kjølt

programmert areal 30.0 m²
prosjektert areal 33.0 m²

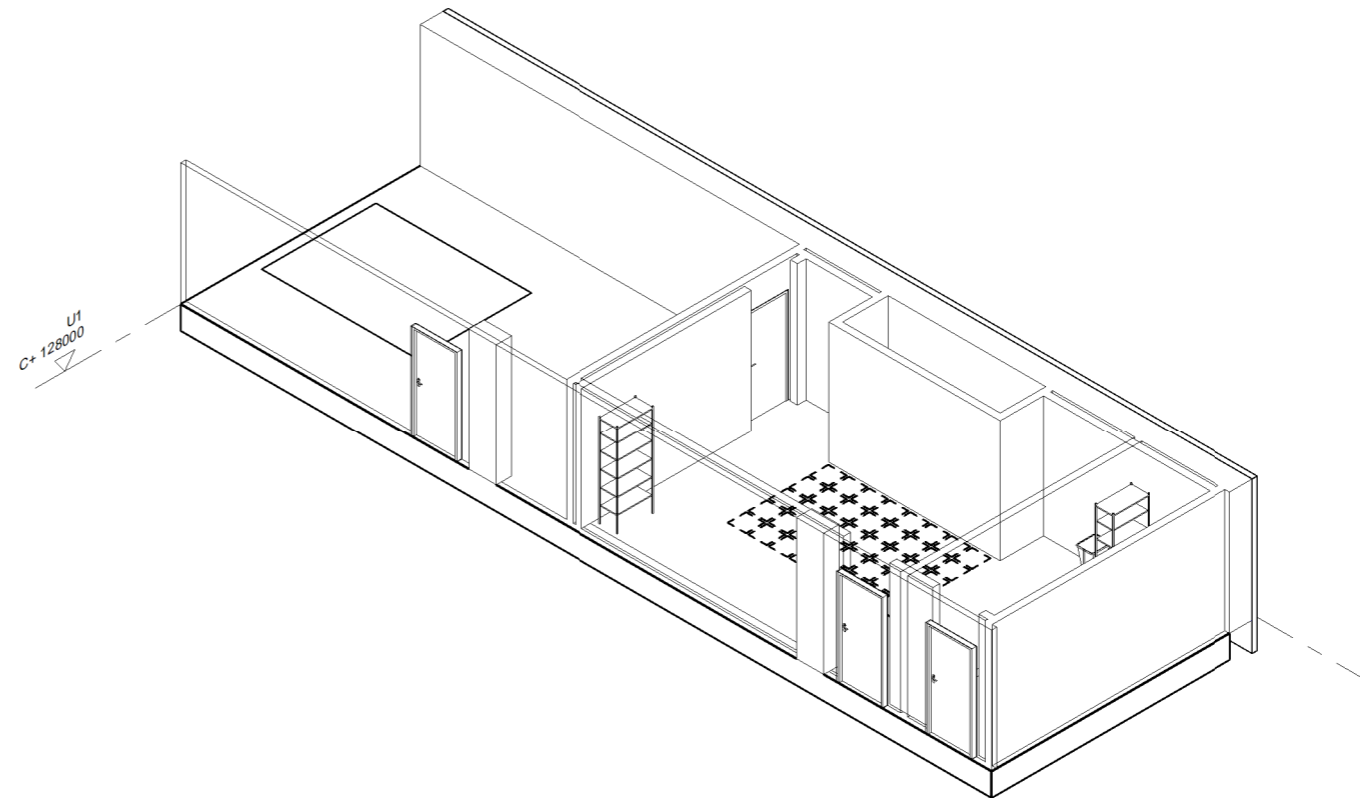
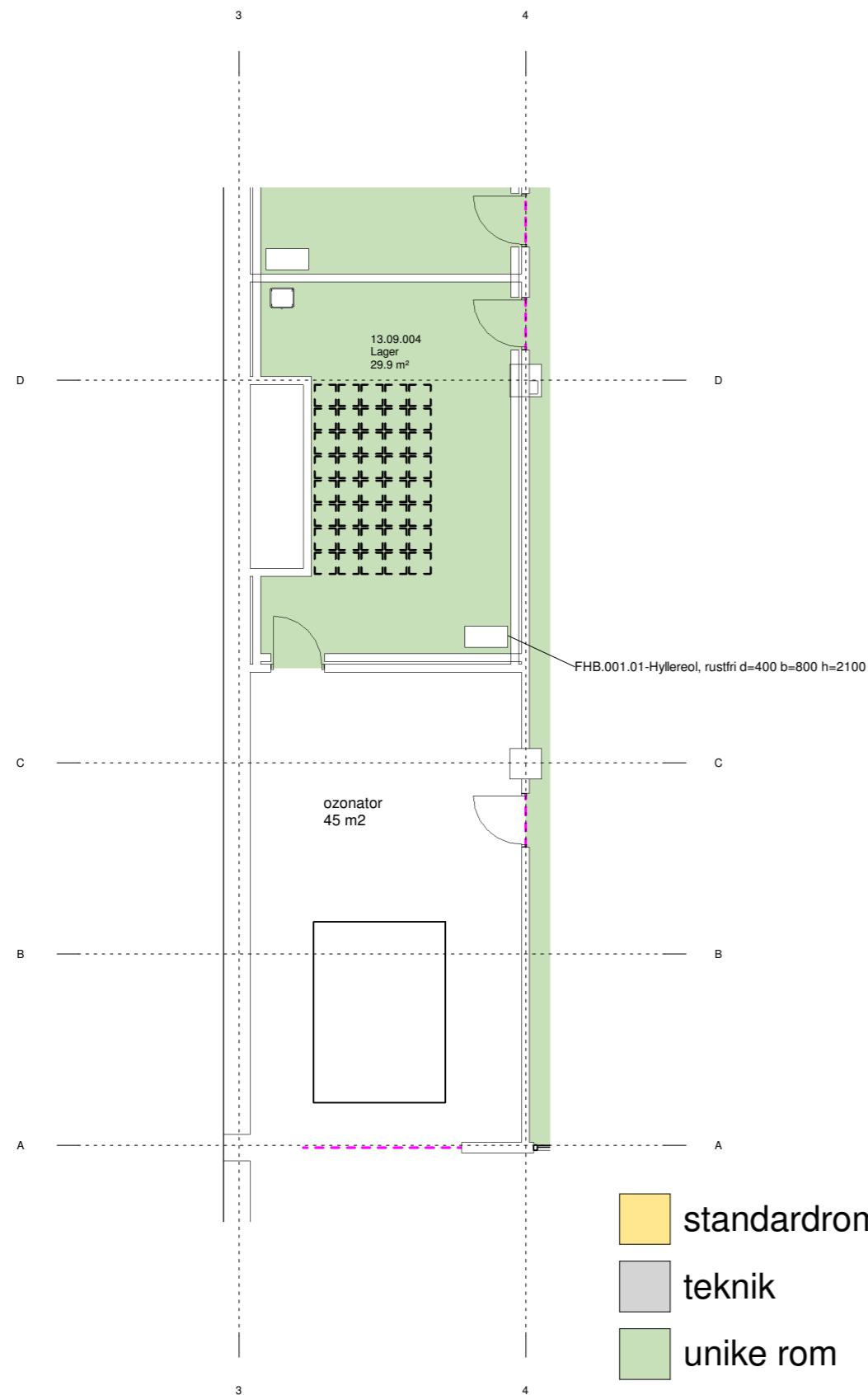

RFP BESKRIVELSE:

Matavfall fraktes fra funksjonsområdet til avfallsentral med matvogn (AGV vogn).
Fraktes fra kantine og kiosk til avfallsentral med AGV samme dag .
Deponeres i eget kjølerom sentralt avfallsområde med dedikerte avfallsbeholdere.
Samles opp i påvente av leveranse/destruksjon av ekstern leverandør.

UTSTYR I ROM:

FHB.001.01 Hyllereol, rustri d=400 b=800 h=2100

AVKLARINGSPUNKTER:

1. antall hyller i rommet?
2. hyller langs vegger eller annen planløsning?
3. gulvplass til "gule bokser" - dimensjoner?

13.09.005 Oppstillingsplass, urent tøy

programmert areal 84.0 m²
prosjektert areal 66.0 m²

93.01.099 Sortering tøy

prosjektert areal 21.0 m²

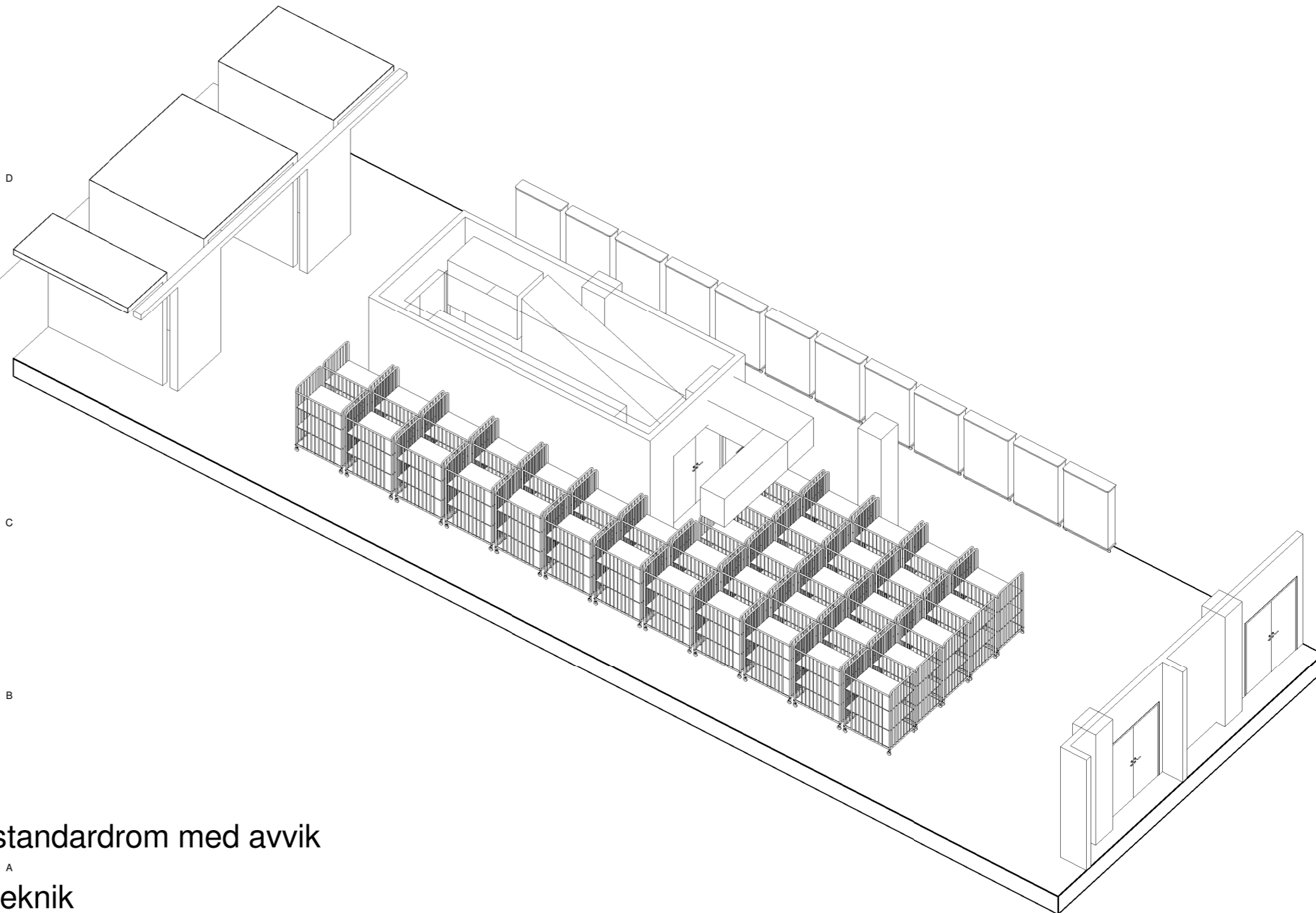
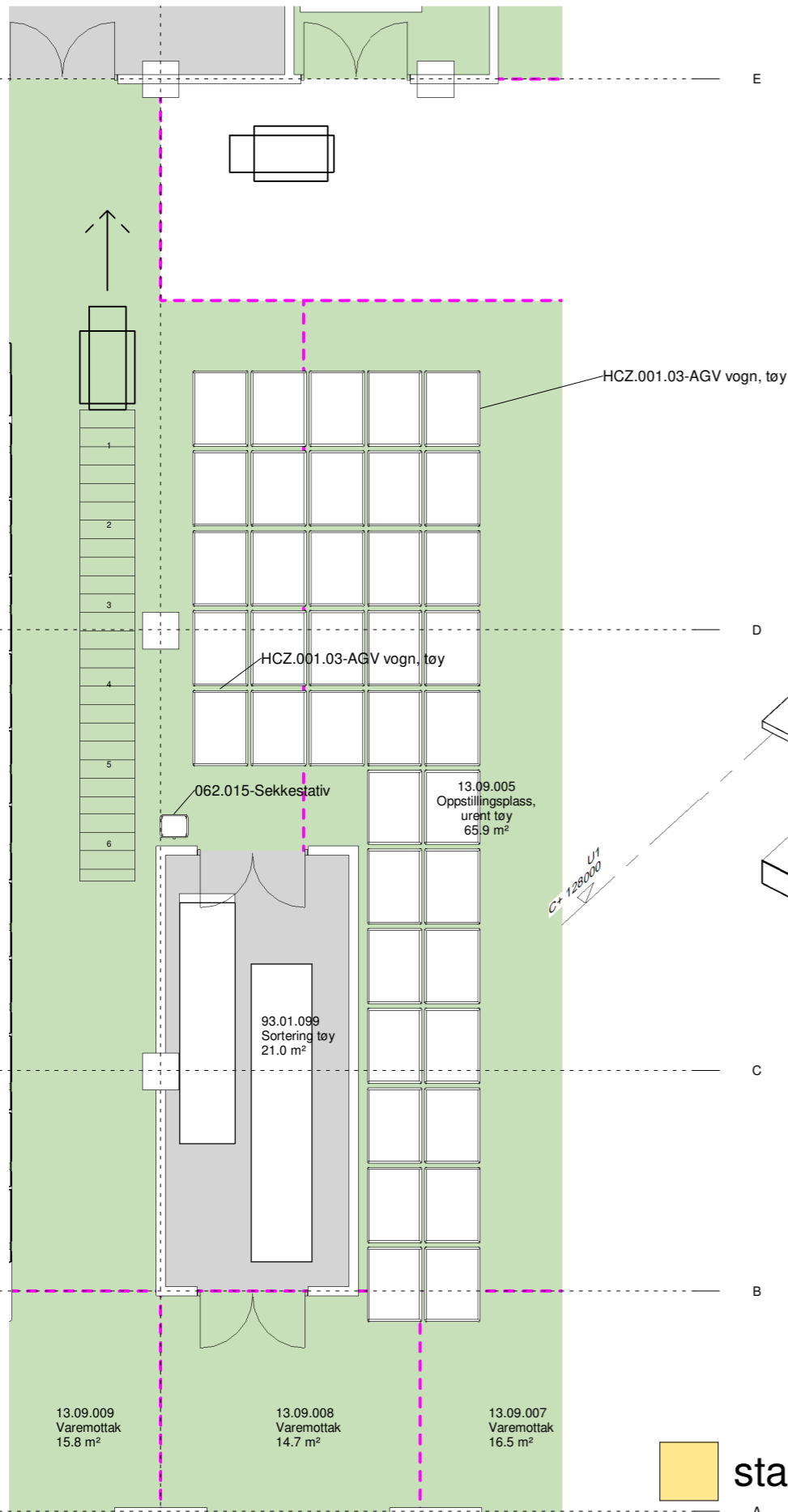

standardrom med avvik

A

teknik

RFP BESKRIVELSE:

Returområde vogner med urent tekstiler.
Mellomlagring før lossing av lastebil for transport til vaskeri.

UTSTYR I ROM:

AVKLARINGSPUNKTER:

1.
2.

13.09.006 Oppstillingsplass, returvarer, sprithåndtering, gass

programmert areal	33.0 m ²
prosjekttert areal	30.0 m ²

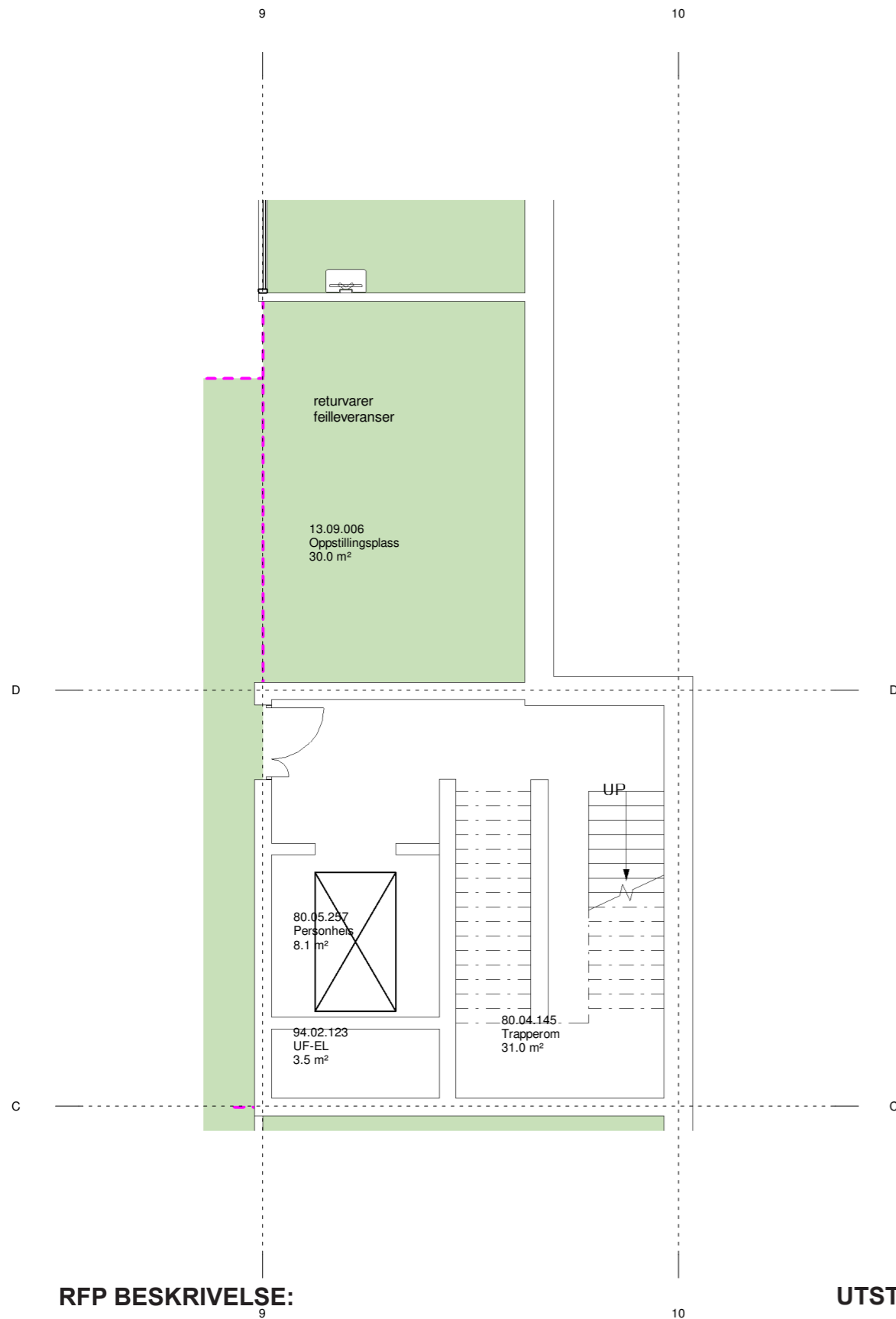

RFP BESKRIVELSE:

Returområde for retur av tomemballasje.
Herunder sprit, gass, mm.

UTSTYR I ROM:

AVKLARINGSPUNKTER:

1. Trenger vi hyller til oppbevaring?

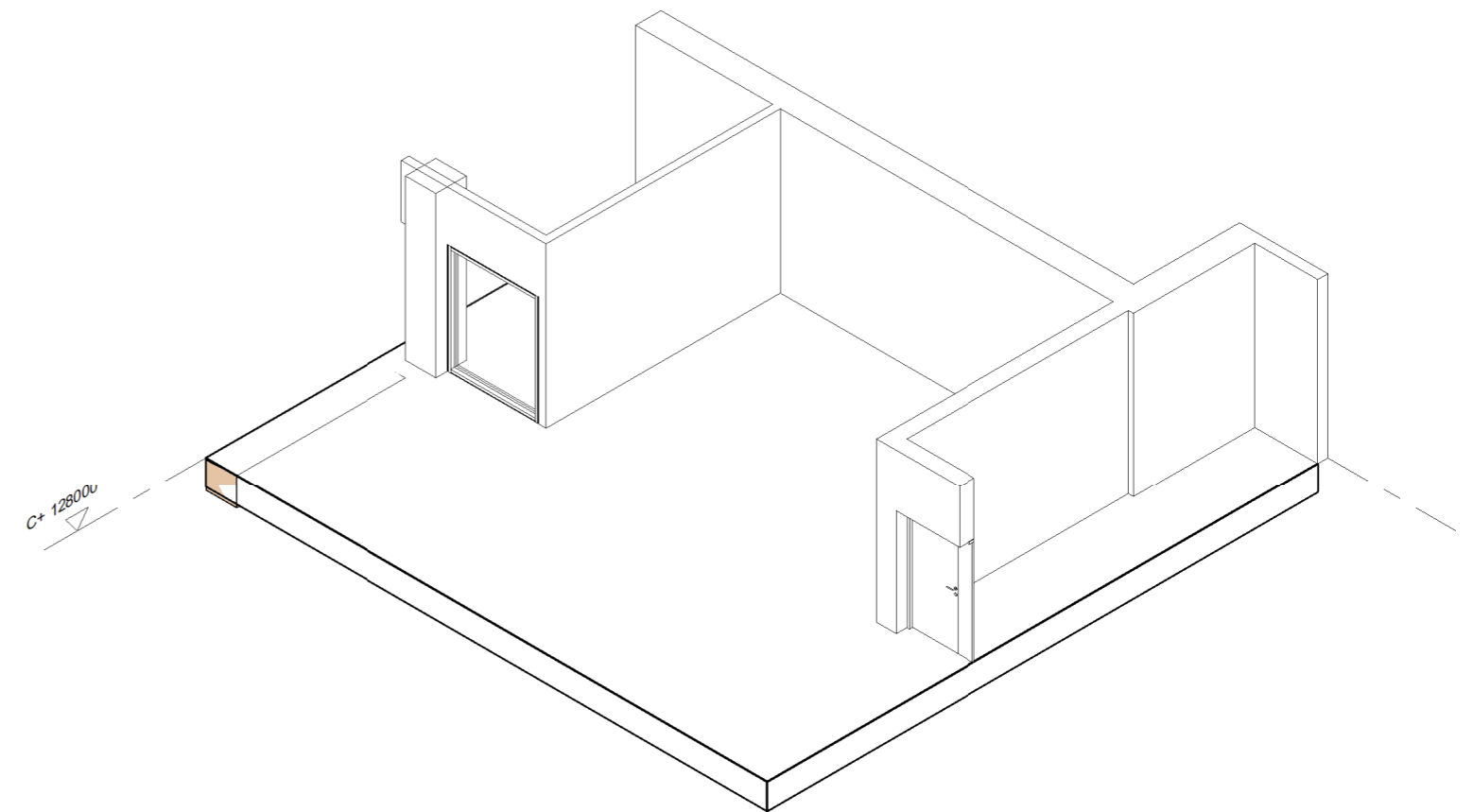

- standardrom med avvik
- teknik
- unike rom

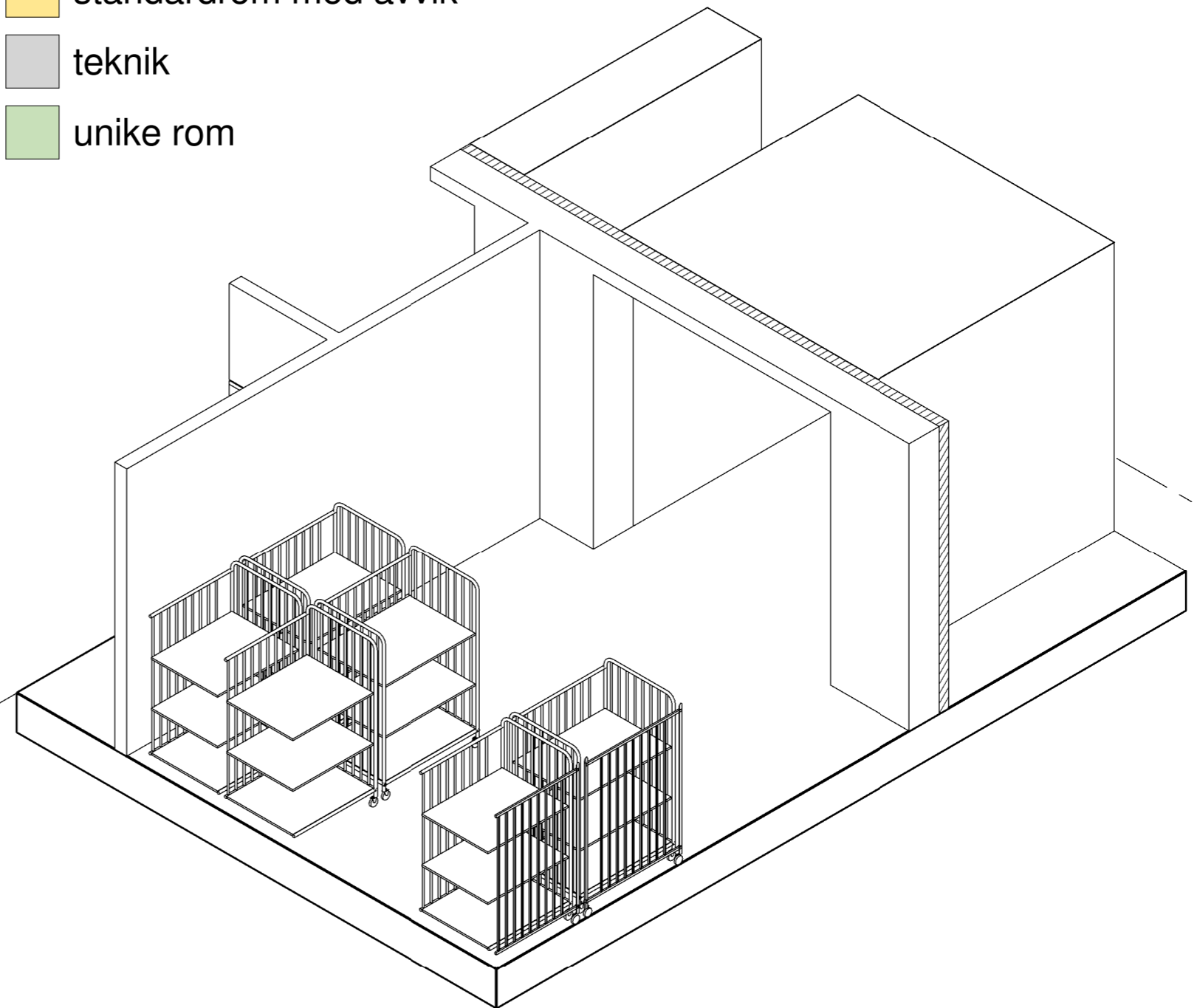
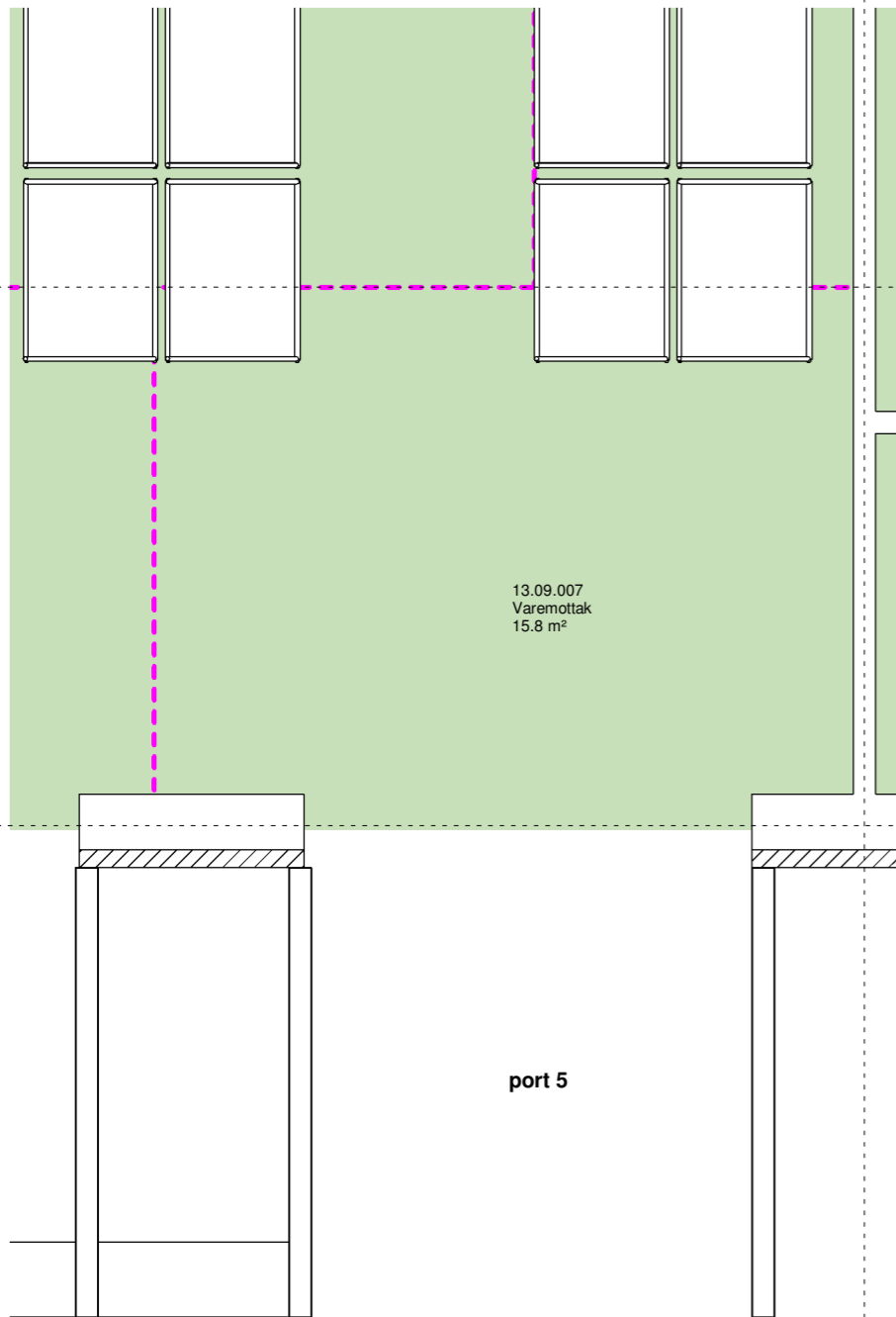

RFP BESKRIVELSE:

Lastesone pr port for av- og på lossing av lastebil.

UTSTYR I ROM:

026.008 Automatisert innlaster for varer

AVKLARINGSPUNKTER:

1. hva menes med - automatisert innlaster for varer?

- standardrom med avvik
- teknik
- unike rom

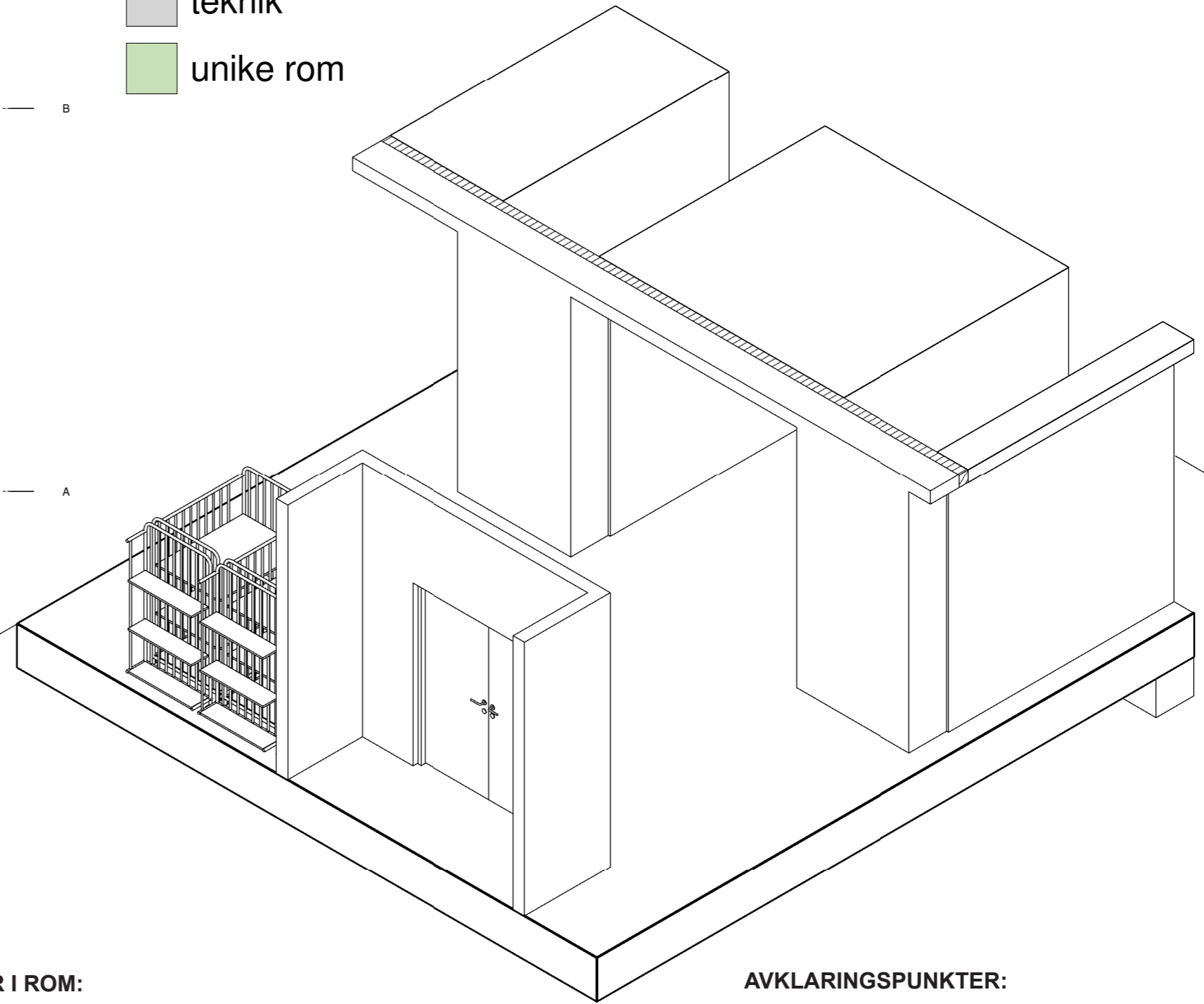
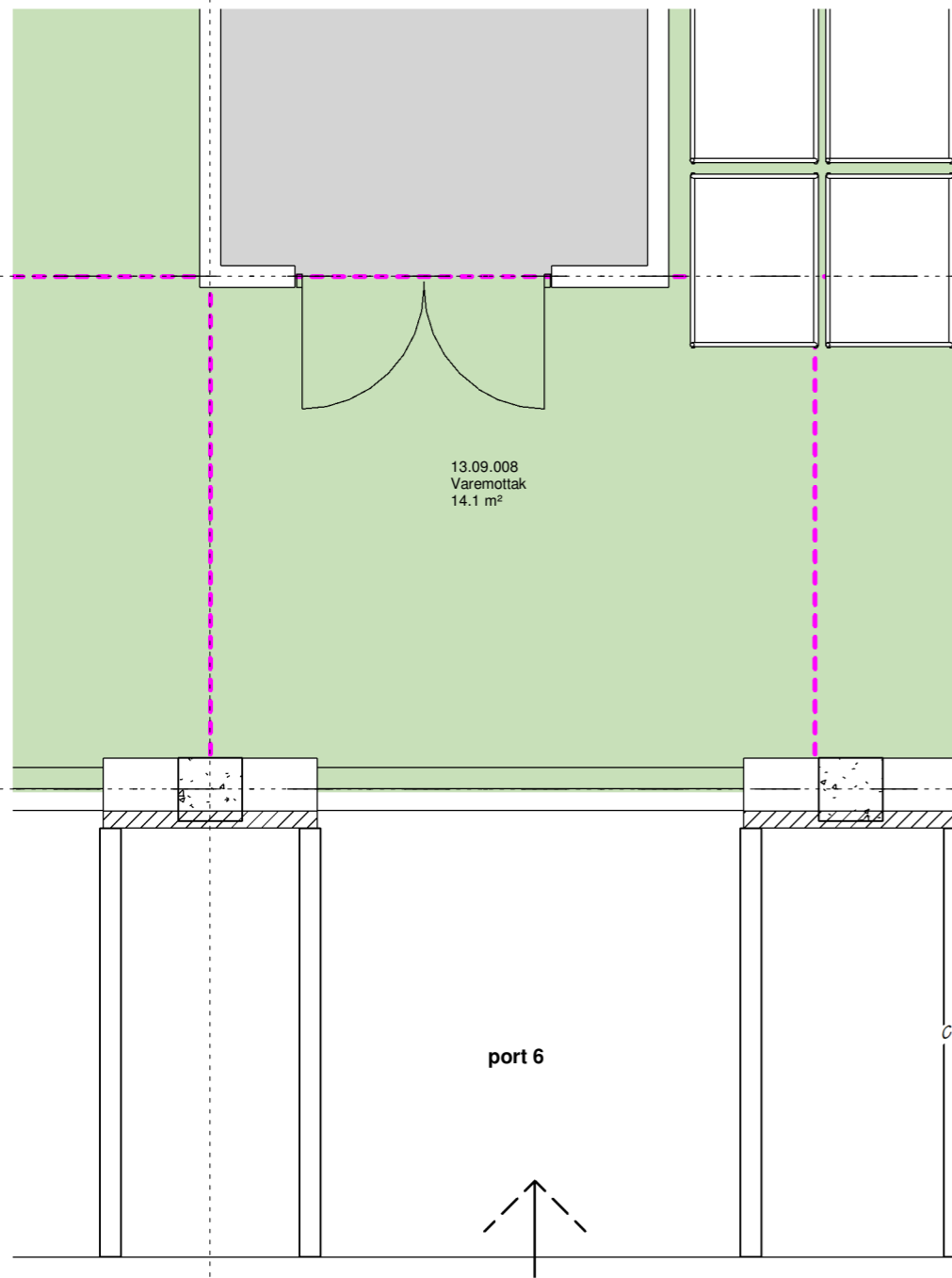

RFP BESKRIVELSE:

5

Lastesone pr port for av- og på lossing av lastebil.

UTSTYR I ROM:

026.008 Automatisert innlaster for varer

AVKLARINGSPUNKTER:

1. hva menes med - automatisert innlaster for varer?

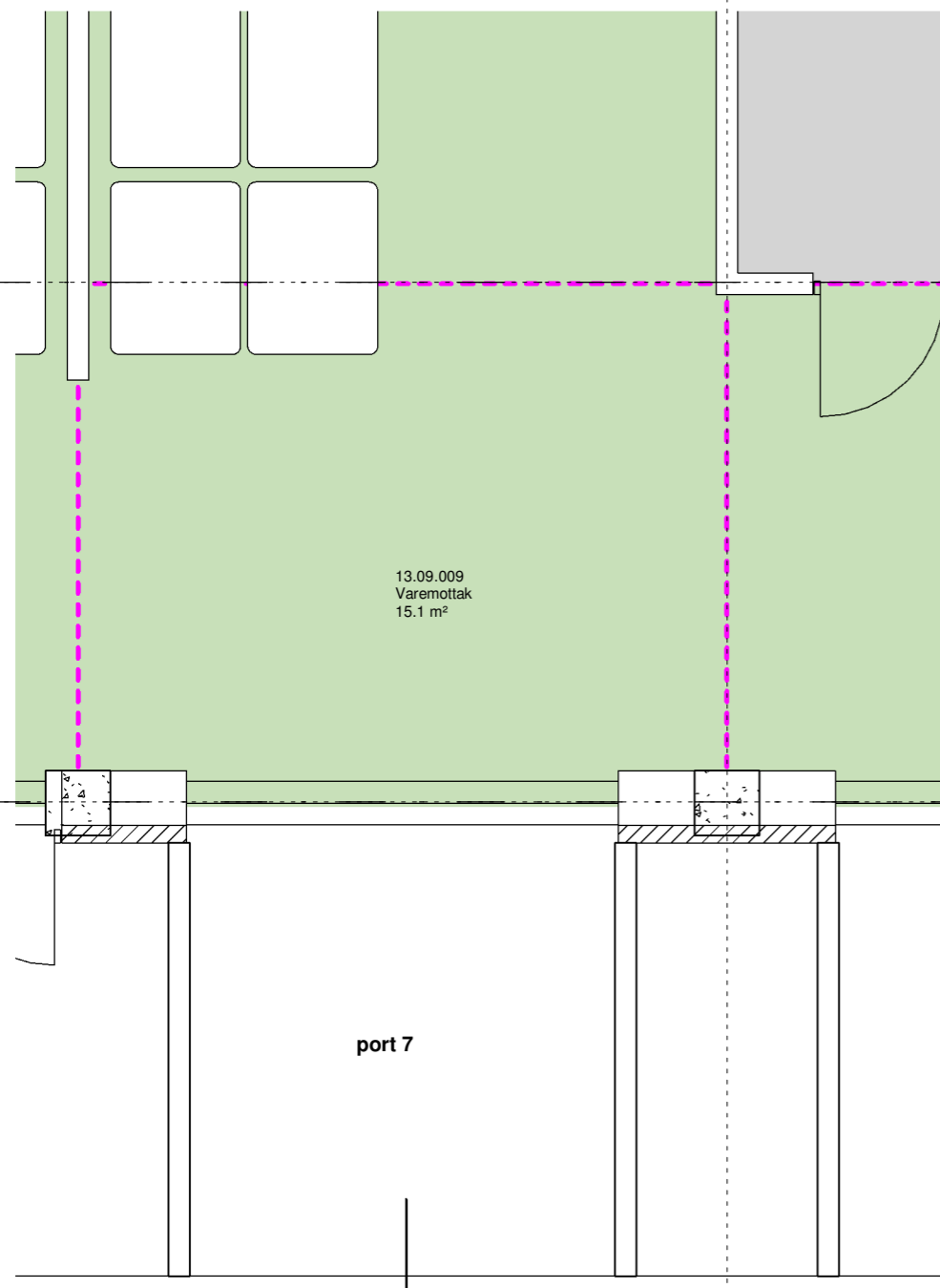

- standardrom med avvik
- teknik
- unike rom

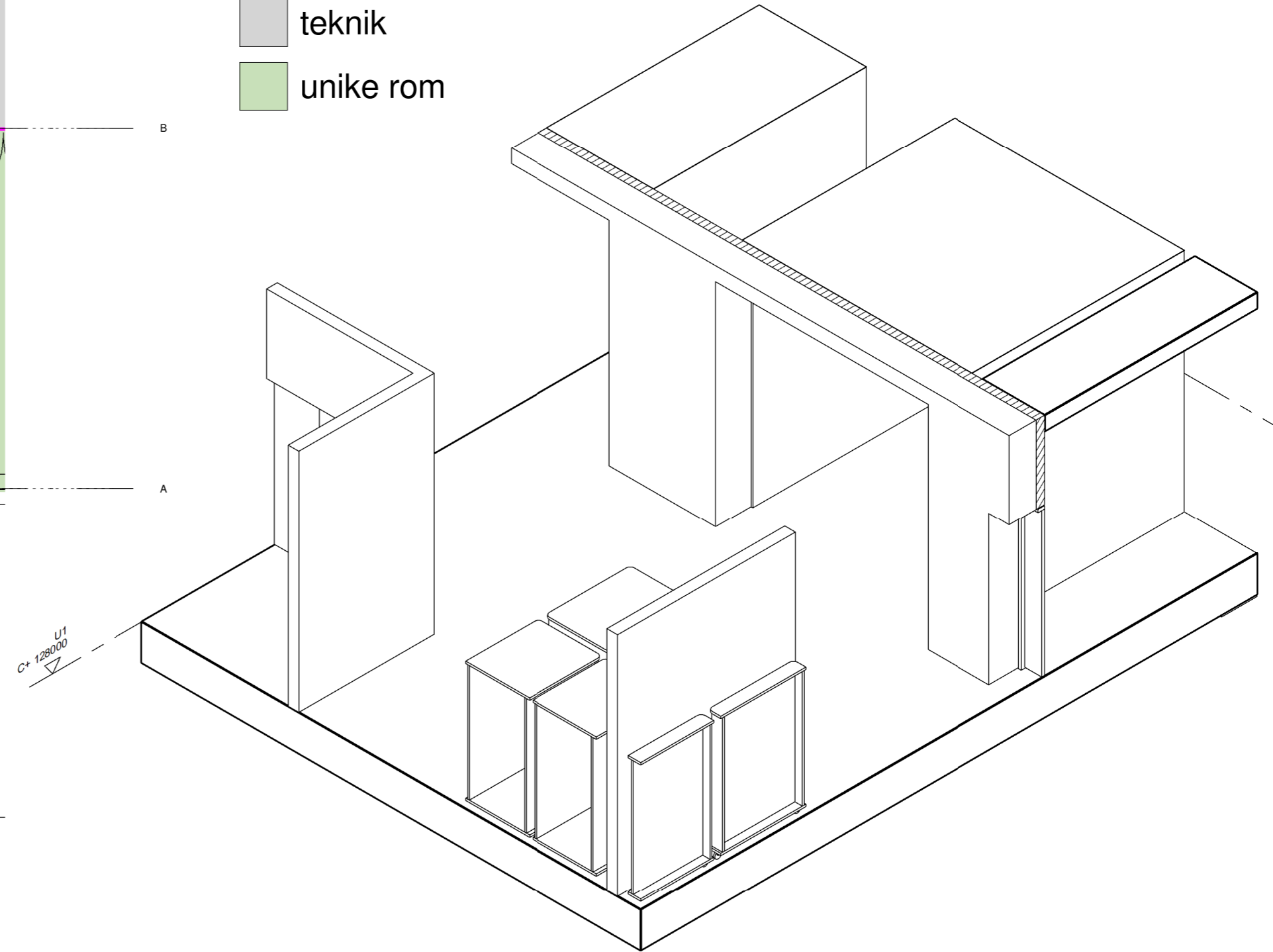

RFP BESKRIVELSE:

Lastesone pr port for av- og på lossing av lastebil.

UTSTYR I ROM:

026.008 Automatisert innlaster for varer

AVKLARINGSPUNKTER:

1. hva menes med - automatisert innlaster for varer?

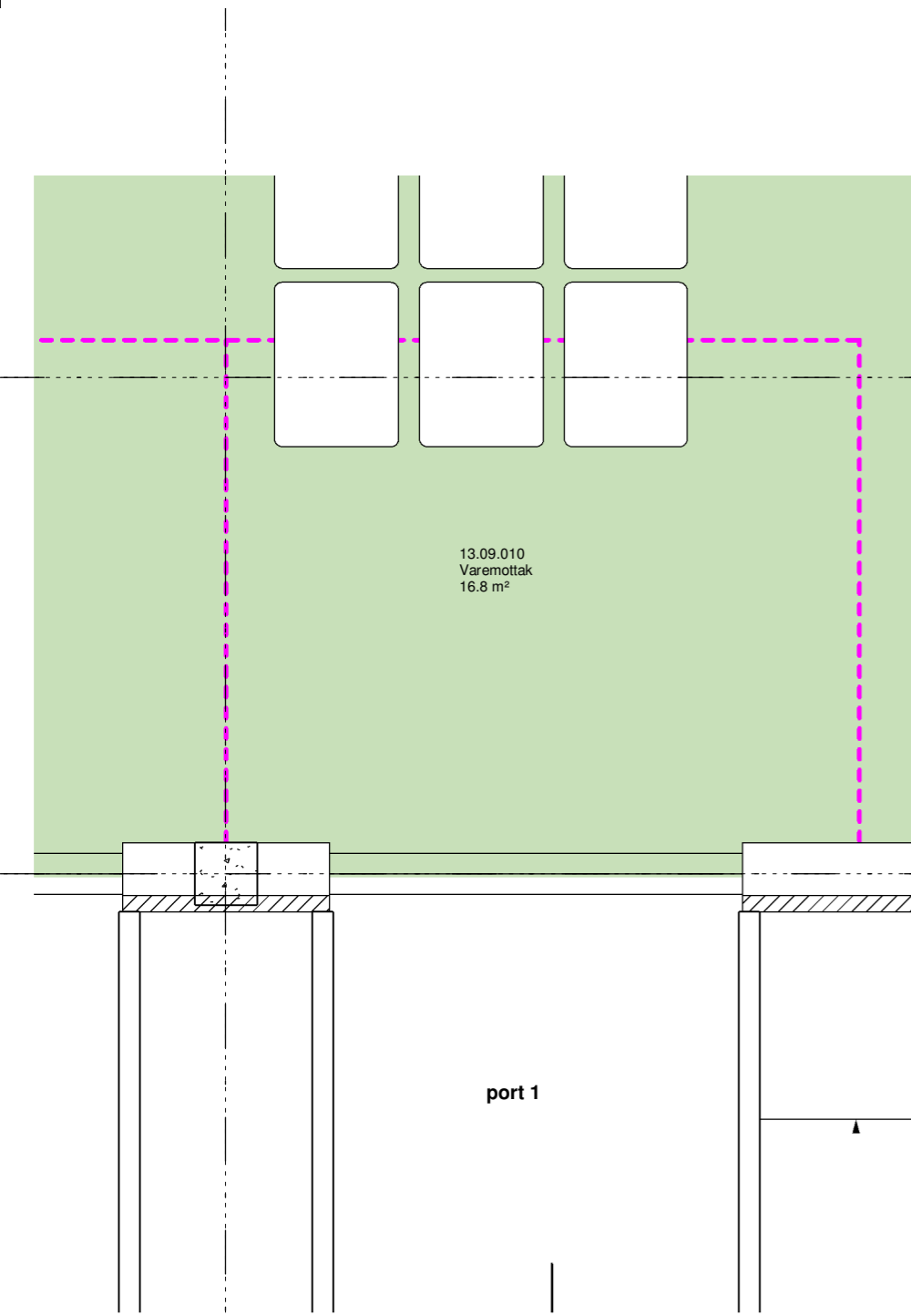

- standardrom med avvik
- teknik
- unike rom

C+ 12800
A7

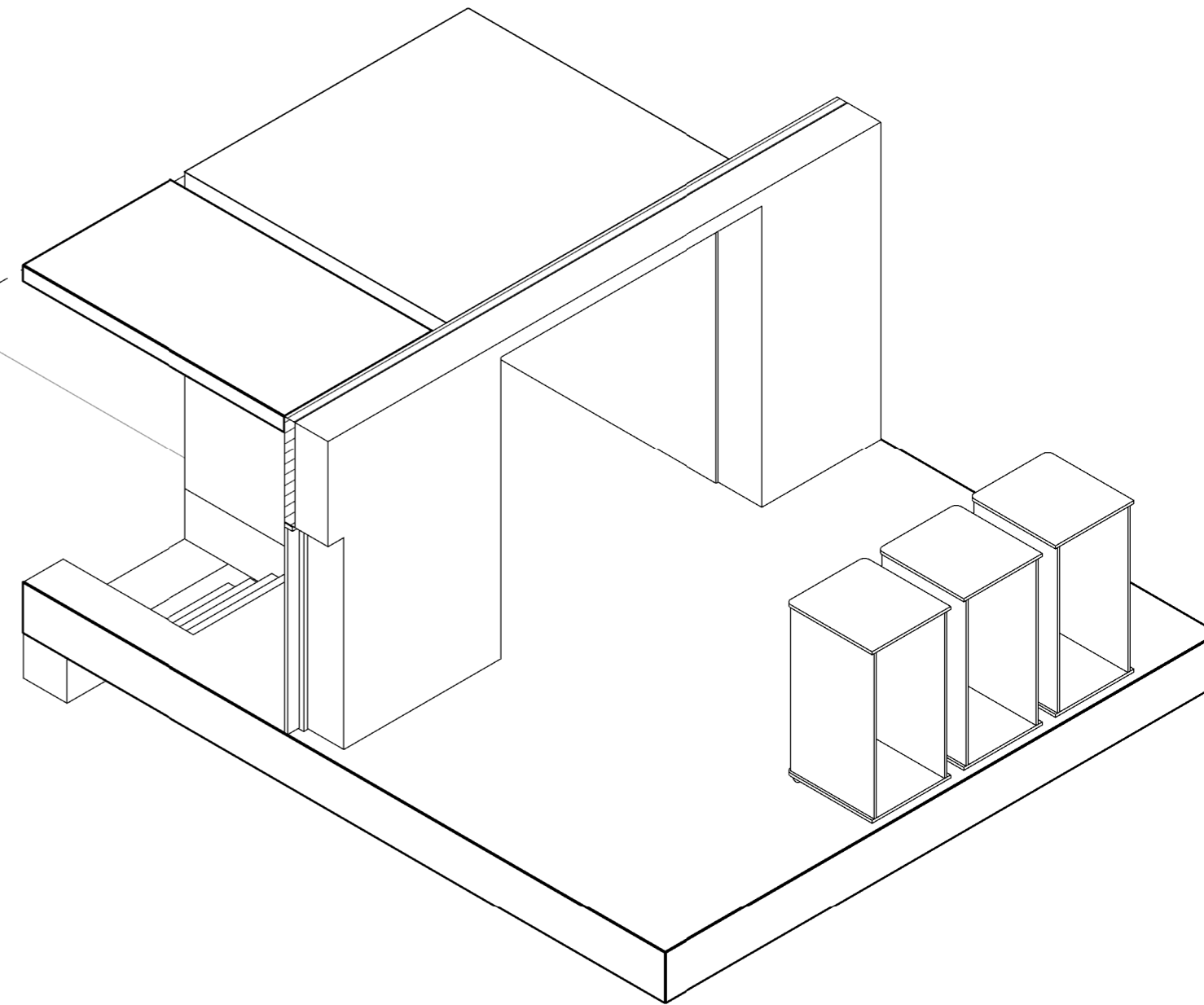

RFP BESKRIVELSE:

Lastesone pr port for av- og på lossing av lastebil.

UTSTYR I ROM:

026.008 Automatisert innlaster for varer

AVKLARINGSPUNKTER:

1. hva menes med - automatisert innlaster for varer?

programmert areal 296.0 m²
 prosjektert areal 304.0 m²

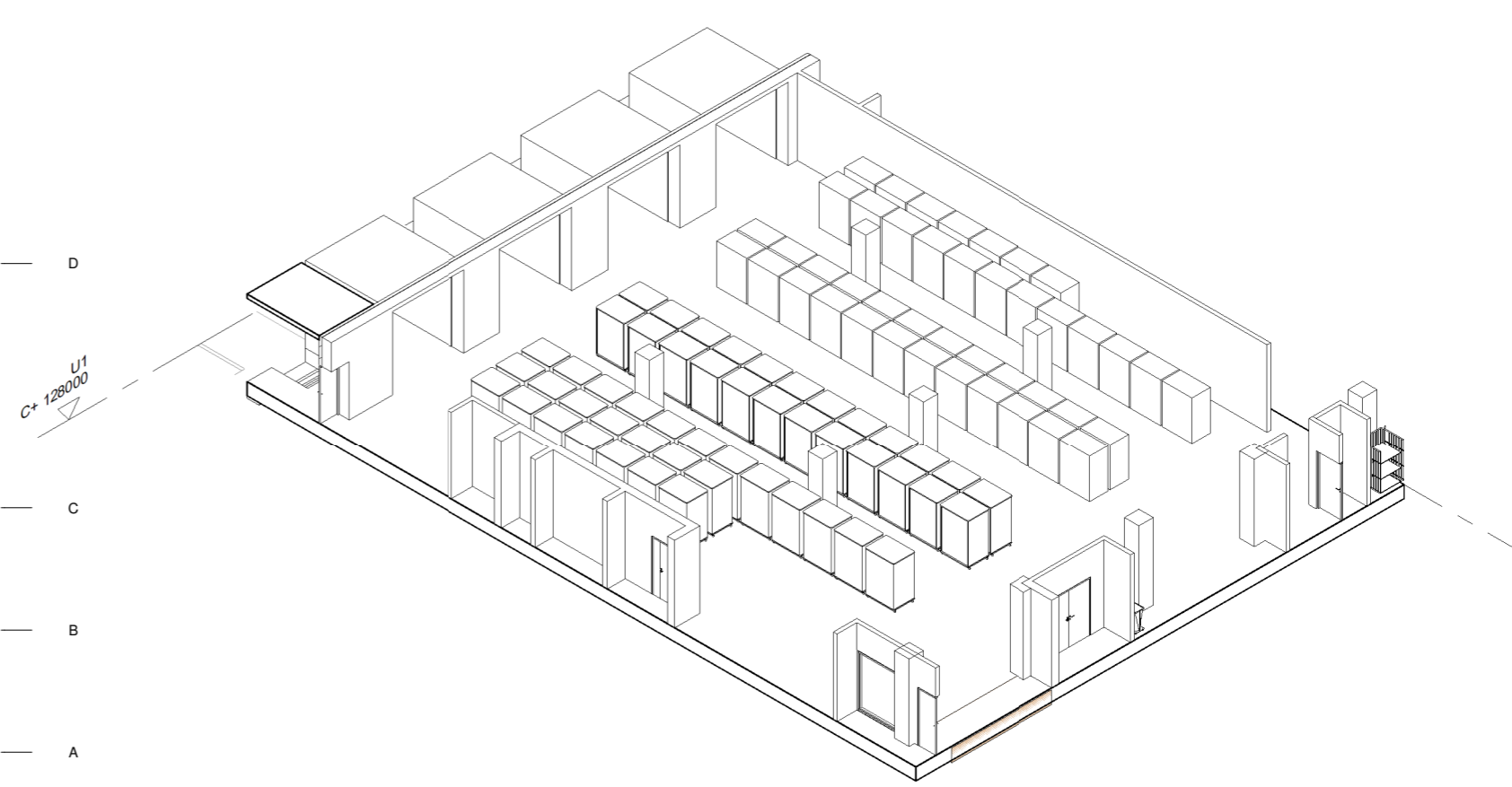
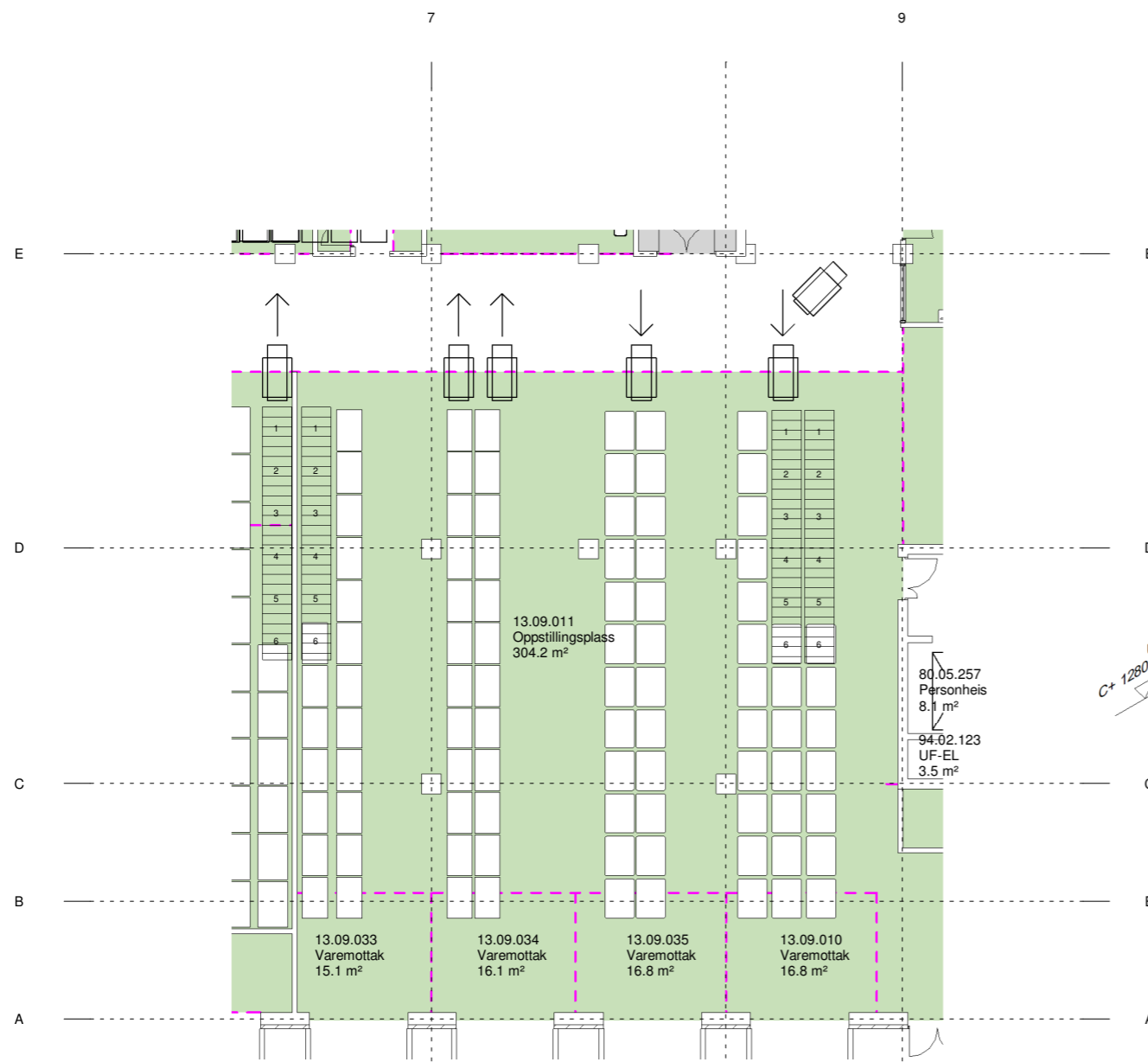

- standardrom med avvik
- teknik⁷
- unike rom

RFP BESKRIVELSE:

Funksjoner:

Mottak avdelingsforpakkede leveranser
Mottakssone for vogner sampakket til funksjon-
sområdene

Separate mottakssoner for forbruksvarer, steril,
mat, tekstil, mm

Mottak direkte leveranser

Mottakssone for direkte leveranser fra le-
verandør

2 arbeidsstasjoner (inkl arbeidsbord og trille-
bane) for mottak av varer.

UTSTYR I ROM:

AVKLARINGSPUNKTER:

1. 2 arbeidsstasjoner (inkl arbeidsbord og trille-
bane) for mottak av varer? Ikke funnet i utstyrs-
listen?

2. Conveyere til utstyrliste?

13.09.012 Lager, gasskolber

programmert areal 8.0 m²
prosjektert areal 8.0 m²

13.09.040 Lager, gasskolber

programmert areal 28.0 m²
prosjektert areal 24.0 m²

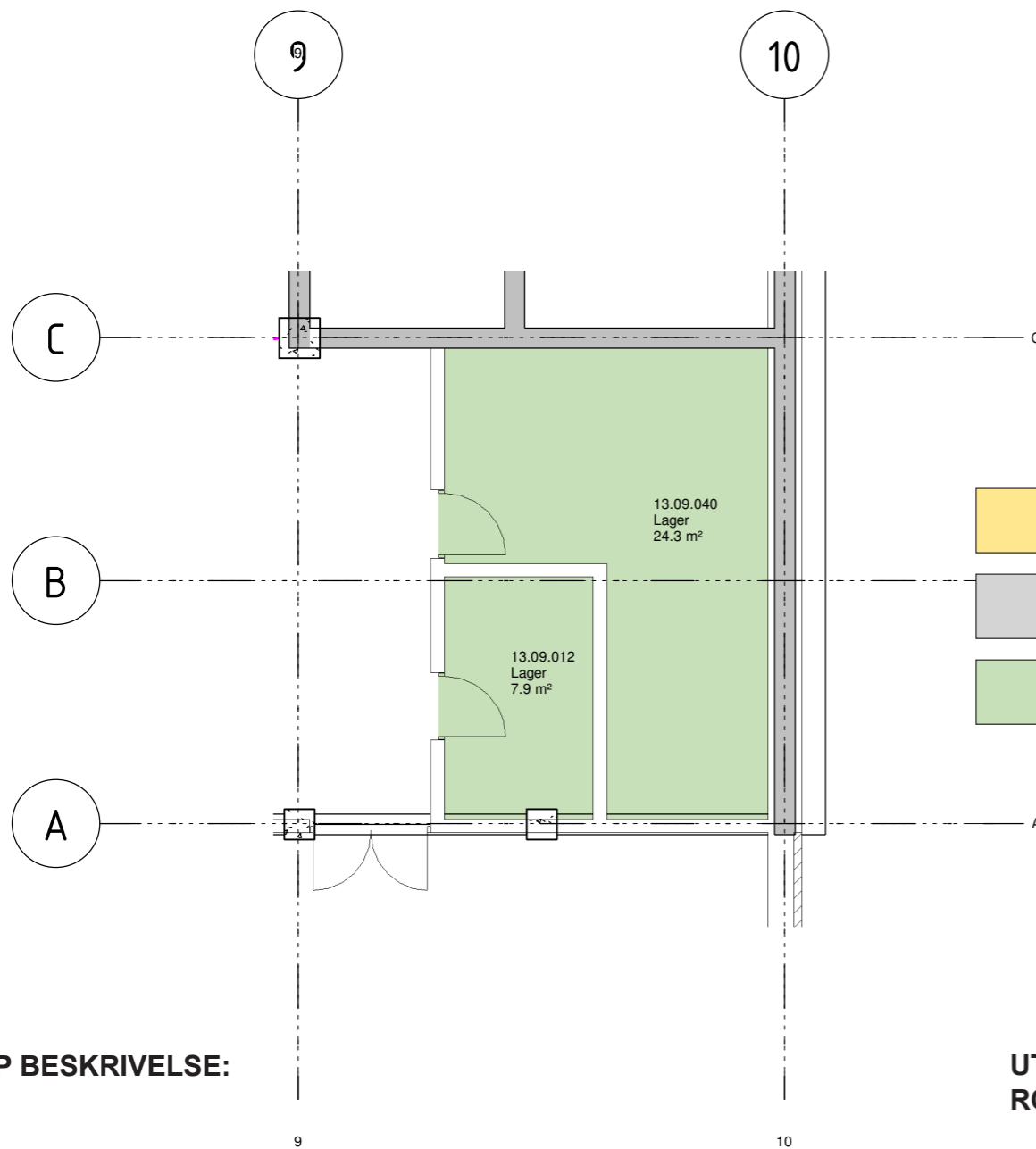

- standardrom med avvik
- teknik
- unike rom

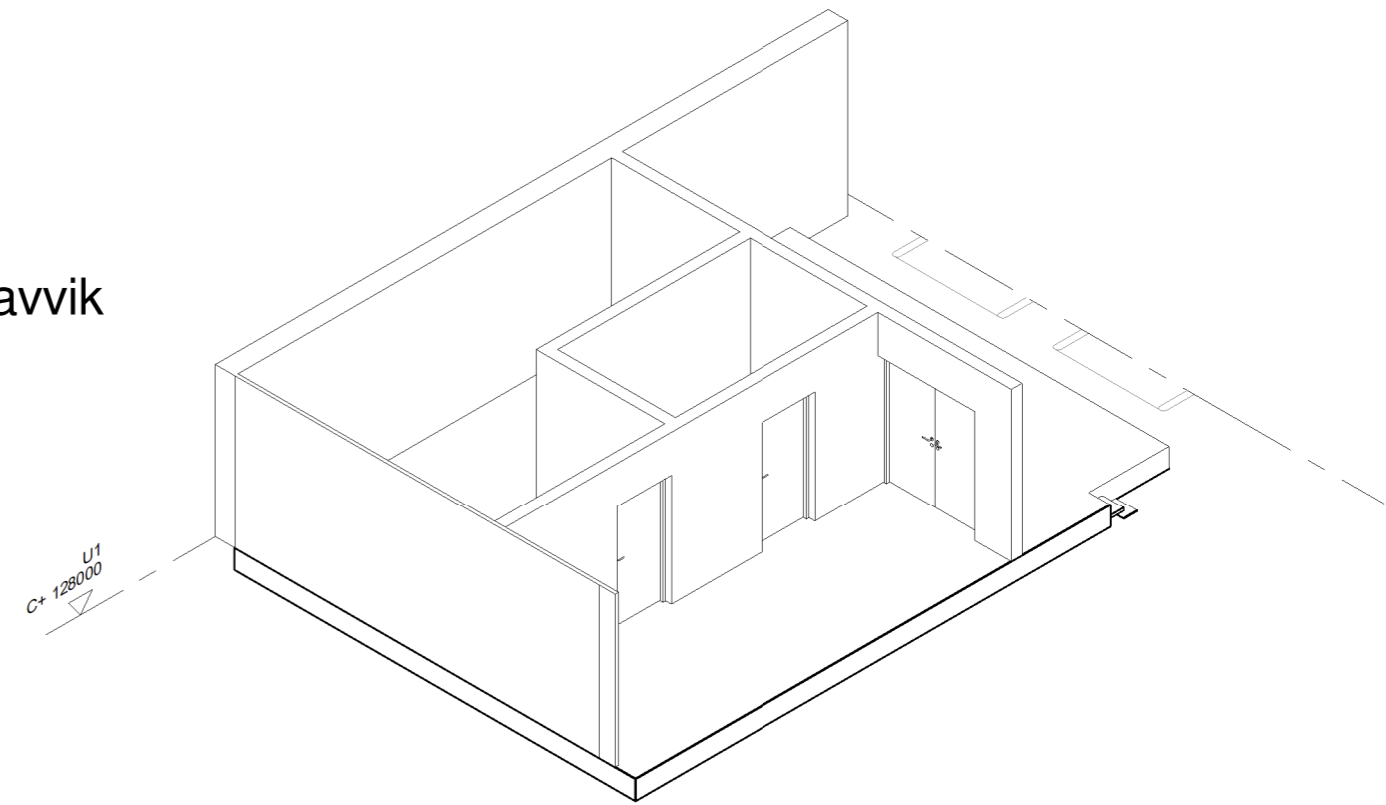

RFP BESKRIVELSE:

Oppbevaring av gass som skal kunne forsyne funksjonsområder, som f eks. operasjon, sengeposter, poliklinikker og laboratorier.
O2-kolber (legemiddel bør oppbevares i egen sone av rommet)
Kolbene må sikres mot vegg i egnede oppheng.
Flaskene må lagres slik at det er uhindret adkomst til dem.
Fulle og tomme flasker skal holdes adskilt og området skal merkes for hhv. fulle og tomme flasker. Dette for at brannvesen og annet innsatspersonell har oversikt og kan utføre sin innsats på en sikker, rask og effektiv måte.

UTSTYR I ROM:



026.008 Automatisert innlaster for varer

AVKLARINGSPUNKTER:

1. Oppheng - Ikke funnet i utstyrlisten?

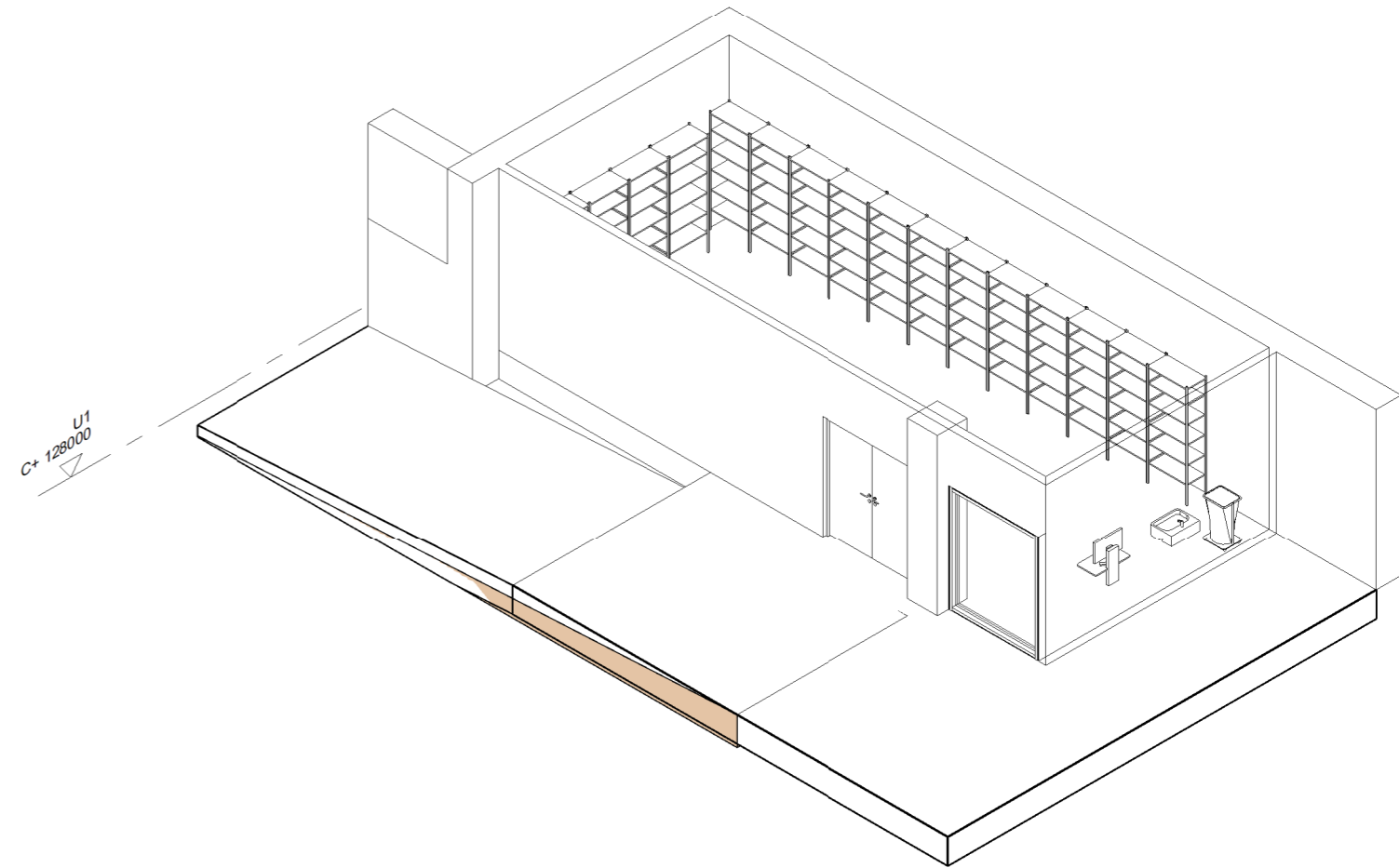
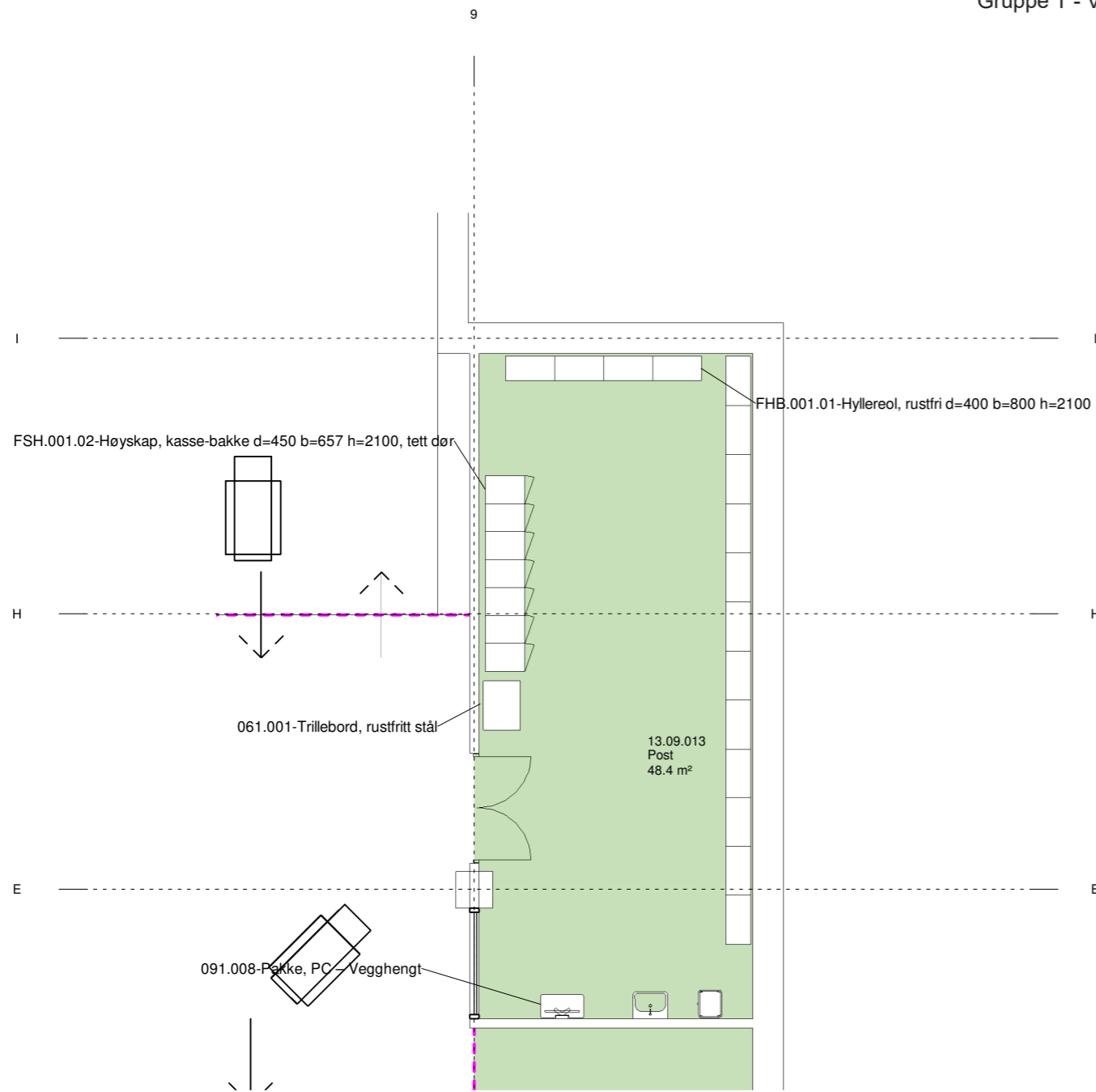
programmert areal 50.0 m²
prosjektet areal 48.0 m²



-  standardrom med avvik
-  teknik
-  unike rom

RFP BESKRIVELSE:

Sorteringsrom for sampakking av direkteleveranse.
Må ha hyller og lagerreoler for sortering av gods til alle funksjonsområder

UTSTYR I ROM:



061.001 Trillebord, rustfrit stål
062.015.02 * Avledet Sekkestativ, 4 hjul
090.001.01.2 PC, stasjonær liten/tynnklient
090.003 Tastatur
090.004 Datamus
090.005.01 Skjerm, PC, standard
090.035 Veggoppheng PC
091.008 Pakke, PC – Vegghengt
FSH.001 Høyskap, kasse-bakke, hovedartikkel
NYZ.006 * Avledet Håndvask, 600 x 500, lang hendel

AVKLARINGSPUNKTER:

1. Hyller og lagerreoler Ikke funnet i utstyslisten?
2. Antall af PC?
3. Hva slags kolli skal inn på hyller - kasser sortert pr. destinasjon?

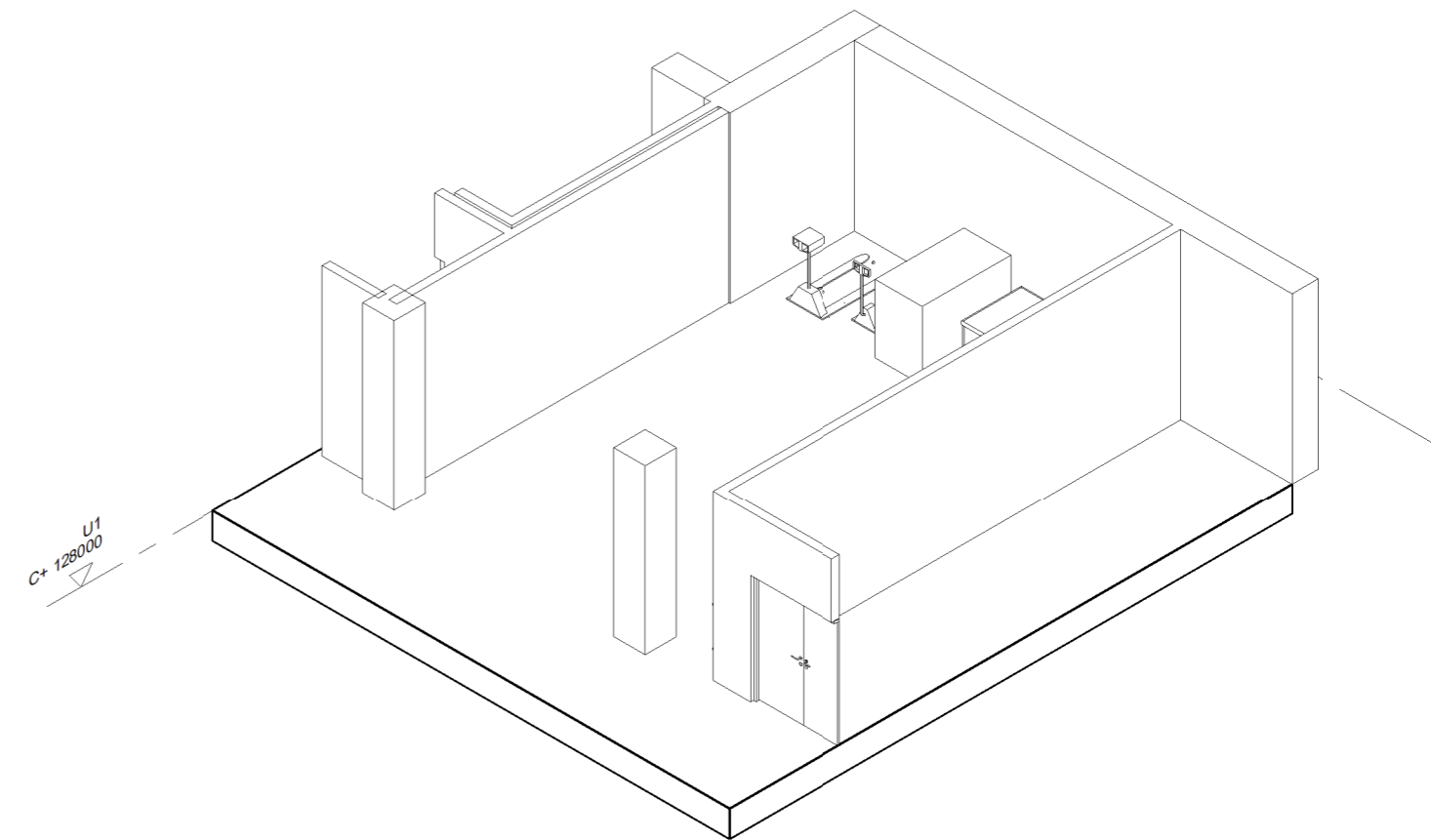
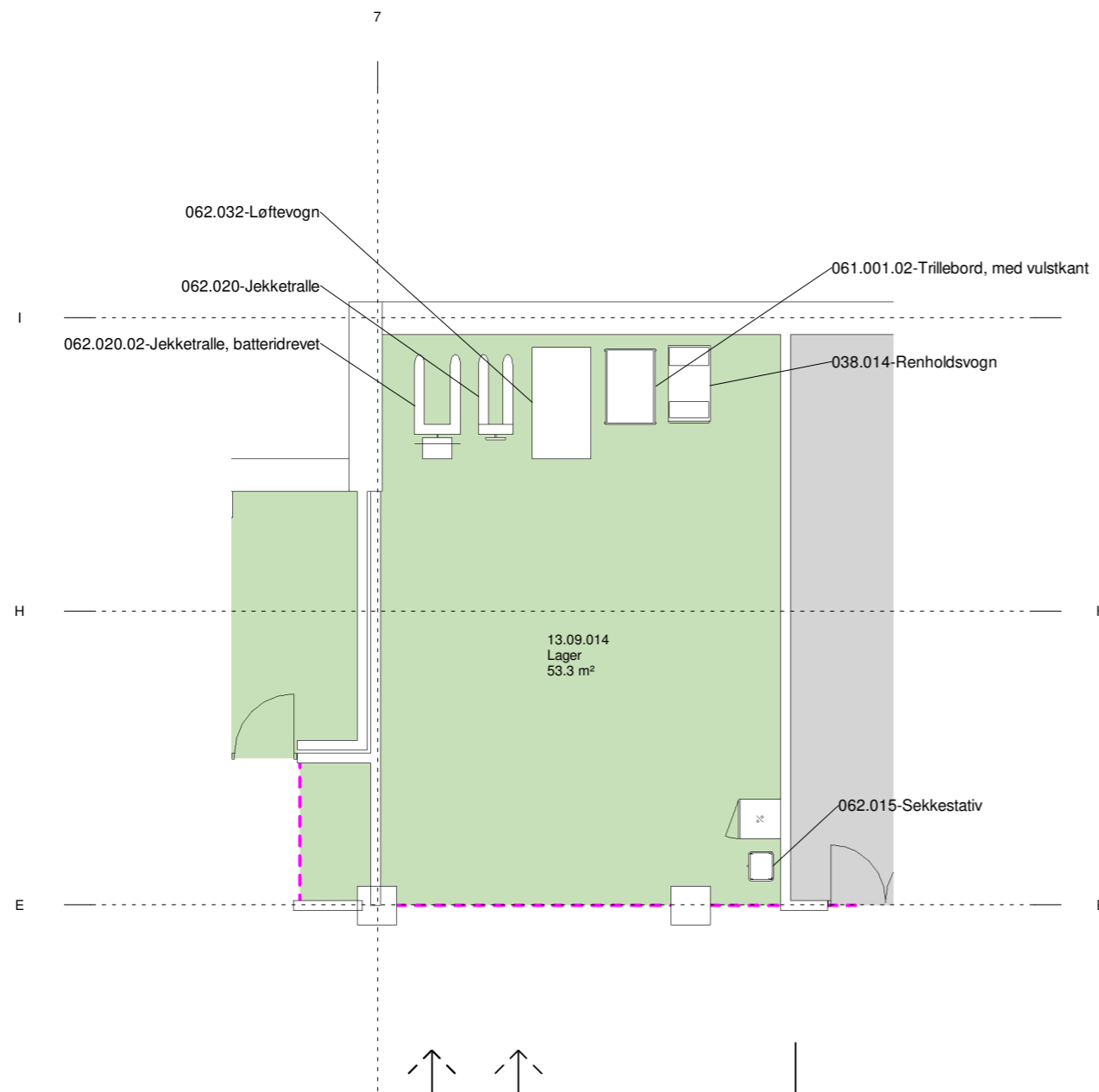
programmert areal 60.0 m²
prosjektert areal 55.0 m²



-  standardrom med avvik
-  teknik
-  unike rom

RFP BESKRIVELSE:

Funksjoner:
Mellomlagring korttid av varer, oppstilling og lading av elektriske truck, sniler, mm.
Midlertidig oppstilling av retur- og feilleveranser.

UTSTYR I ROM:



031.027 Prosedyrevogn
038.014 Renholdsvogn
061.001.02 Trillebord, med vulstkant
062.004.06 AGV vogn, palletransport
062.005.01 Truck, batteridrevet
062.005 Truck
062.015 Sekkestativ
062.020.02 Jekketralle, batteridrevet
062.020 Jekketralle
062.032 Løftevogn
062.038 Jekketralle, høytløftende batteridrevet
GFA.001.03 Kjøleskap, husholdning, ca. 200 cm
HCZ.001.01 AGV vogn, sterilsentral, lukket transportvogn
HCZ.001.03 AGV vogn, tøy
HCZ.001.04 AGV vogn, mat
HCZ.001.05 AGV vogn, apotek
HCZ.001.06 AGV vogn, forbruksvarer/avfall

AVKLARINGS-PUNKTER:

1. Bør det legges inn en mengde pallereoler (hyller sore nok til for Europall 800x1200)

13.09.015 Oppstillingsplass, rent tøy

programmert areal 25.0 m²
prosjektert areal 34.0 m²

-  standardrom med avvik
-  teknik
-  unike rom

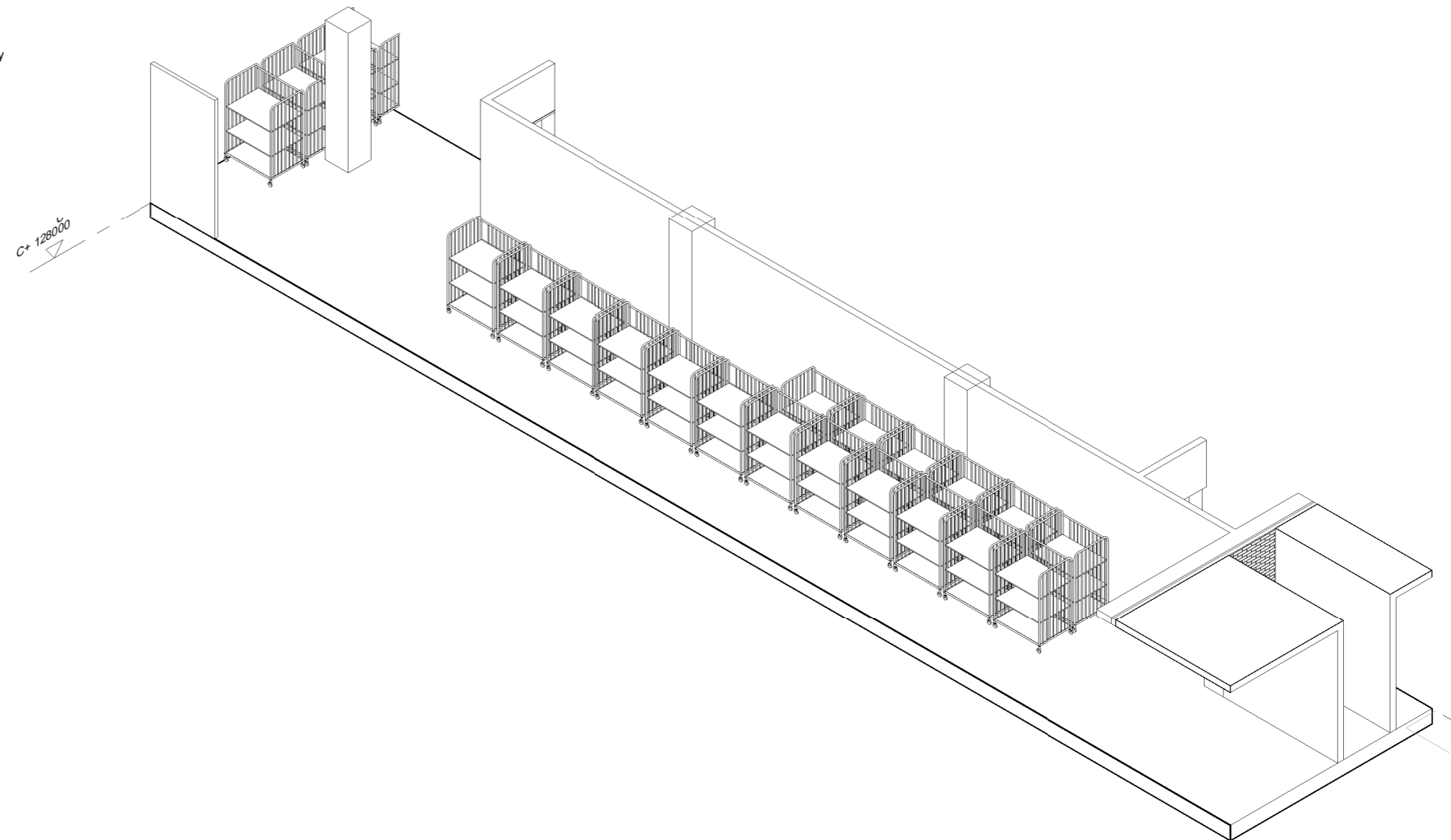
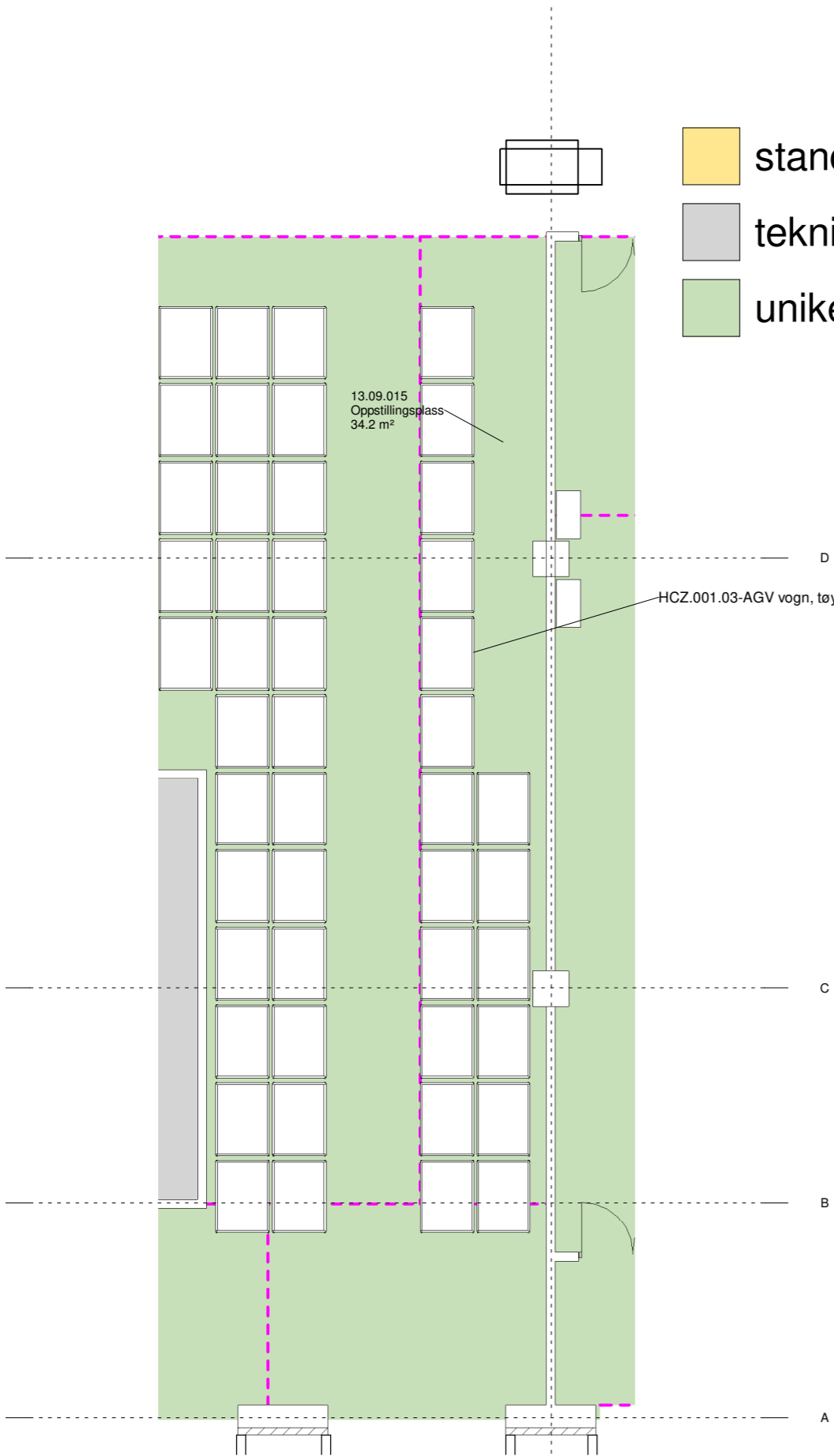

RFP BESKRIVELSE:

Mottaksområde for vogner med rent tøy fra vaskeri før plassering på AGV conveyor for videreending til leveringssted.

UTSTYR I ROM:

AVKLARINGSPUNKTER:

1.
2.

programmert areal 20.0 m²
prosjektert areal 20.0 m²

- standardrom med avvik
- teknik
- unike rom

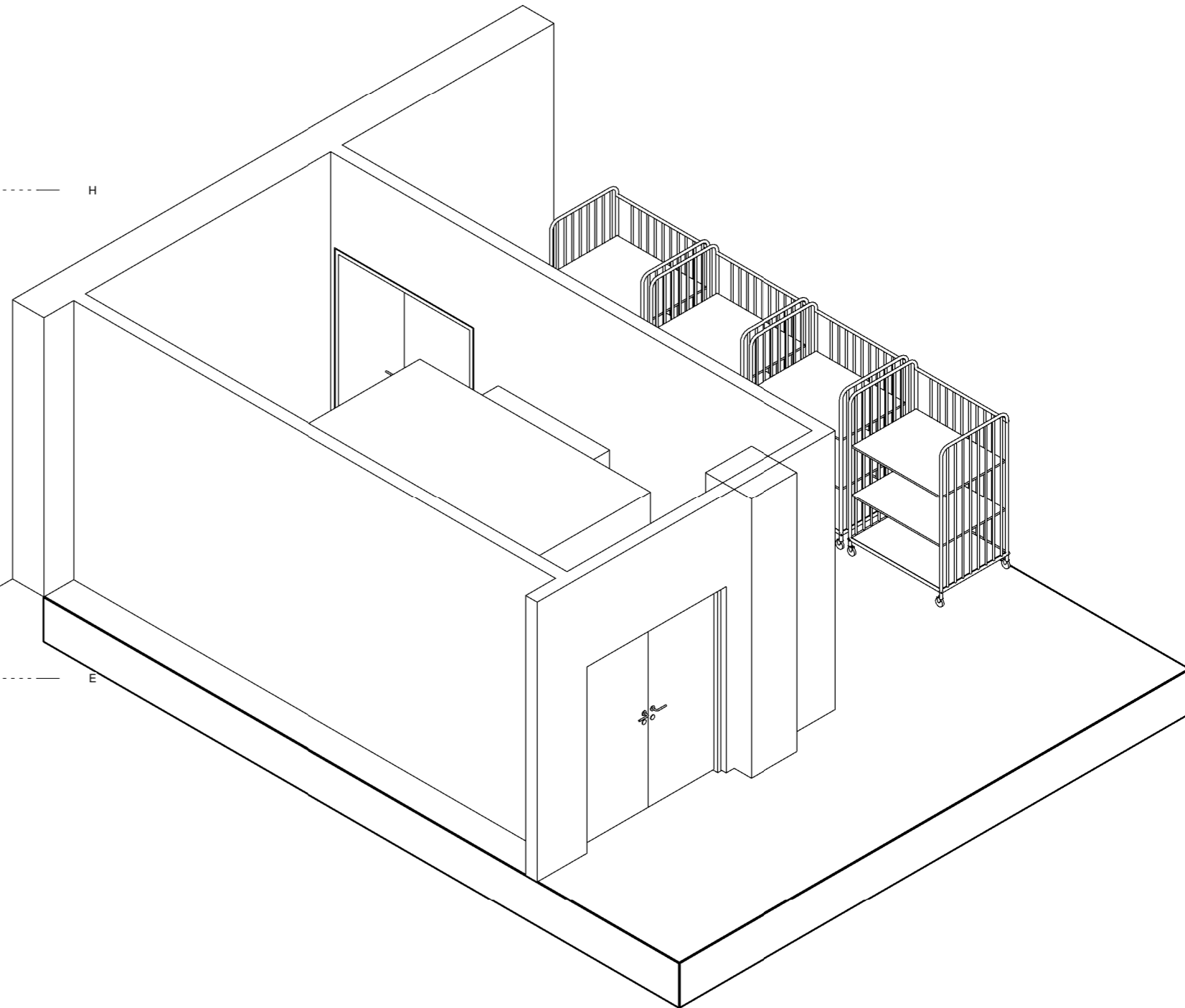
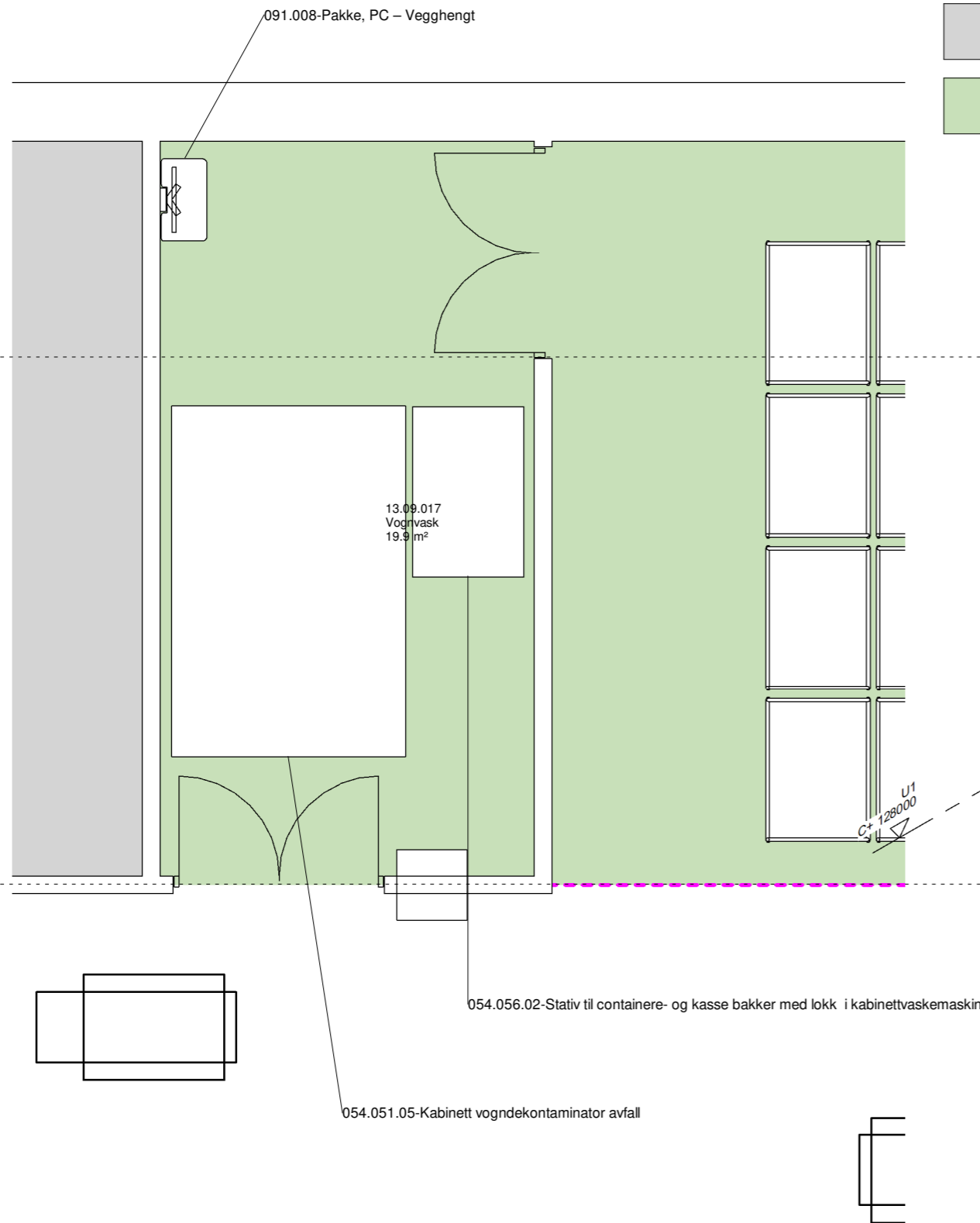

RFP BESKRIVELSE:

Areal for vognvaskemaskin for AGV vogner.
Gjelder både standard vogn, avfallsvogn, mm.
Matvogn og sterilvogn skal vaskes på hhv produksjonskjøkken og sterilsentral.



UTSTYR I ROM:

054.051.05 Kabinett/vogndekontaminator avfall
054.056.02 Stativ til containere- og kasse bakker med lokk i kabinettvaskemaskin
062.004 AGV vogn
091.008 Pakke, PC – Vegghengt

AVKLARINGSPUNKTER:

1. Prosess beskrivelse, ren og uren side?

programmert areal 30.0 m²
prosjektert areal 32.0 m²

-  standardrom med avvik
-  teknik
-  unike rom

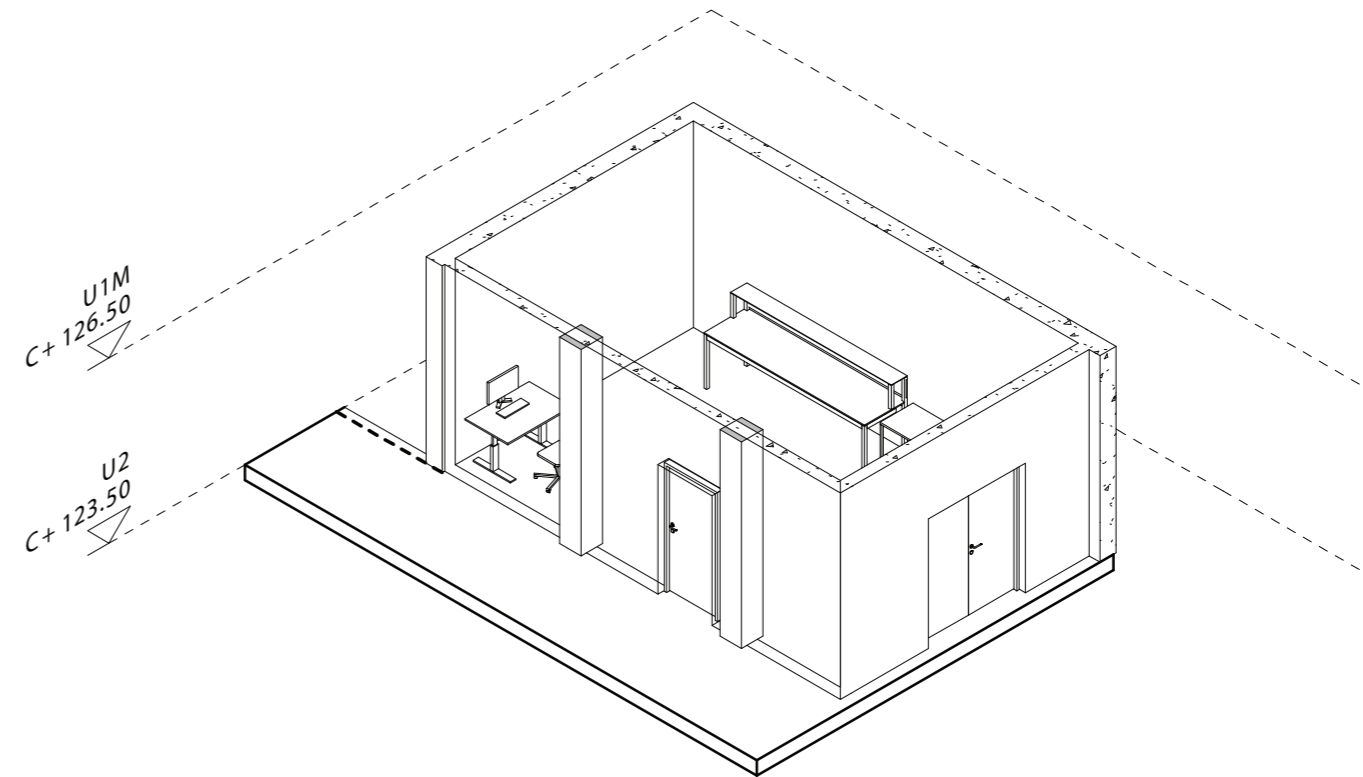
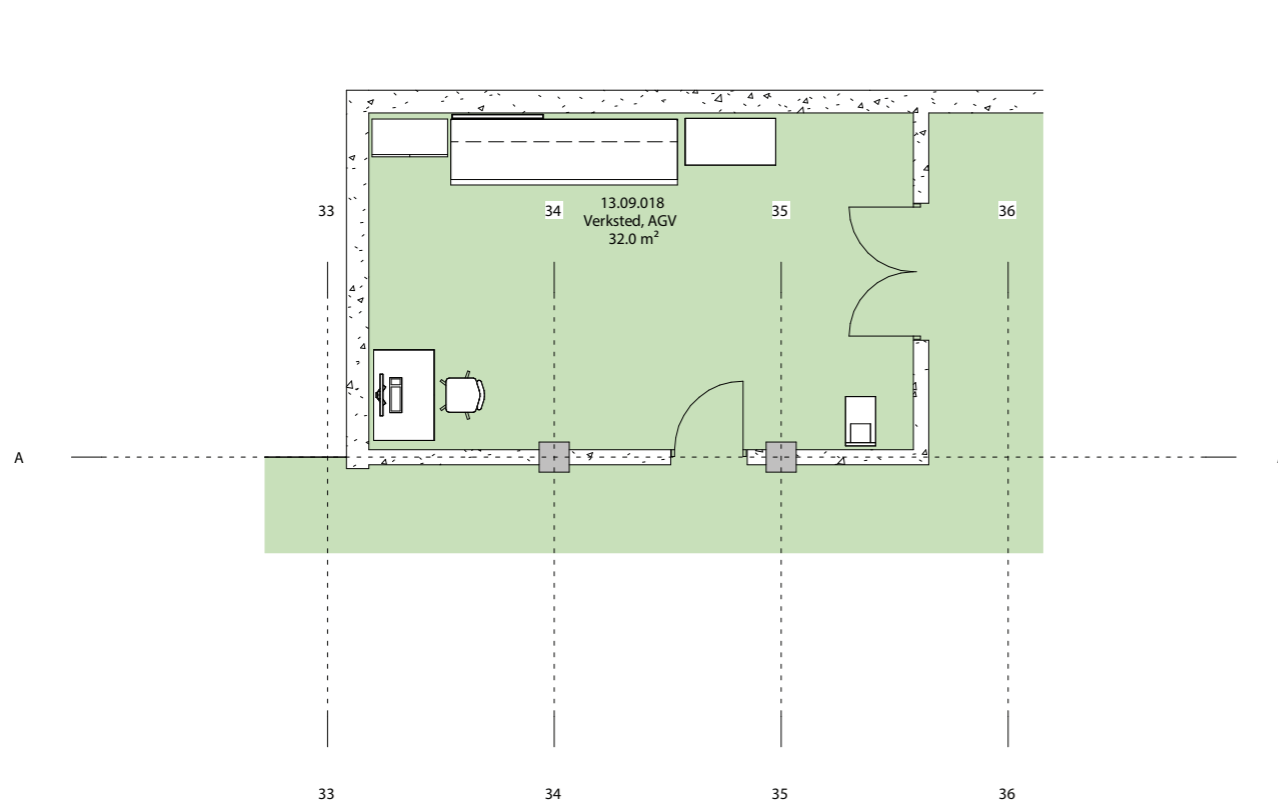

RFP BESKRIVELSE:

Funksjon:
Verksted for reparasjon og feilretting av AGVer og evt AMRer.
Verksted for test av AGVer og evt AMRer.
Areal for plassering av arbeidsstasjoner for styringssystemet til AGVene og evt AMRene

UTSTYR I ROM:

072.022 Samlepakke for verktøy
091.007 Pakke, PC standard kontorløsning
FSA.012.06 Skuffeseksjon, fast, verktøy d=450 b=650 h=1200
GBA.006.01 Arbeidsbord hev/senk d=800 b=1000
GBB.002 Verktøystavle
GMZ.057 Hygienestasjon hånd
GPZ.005 Kontorstol, hovedartikkel
NYZ.001 Servant hovedartikkel - Utgår

AVKLARINGS-PUNKTER:

1. Prosess beskrivelse, ren og uren side?

programmert areal 20.0 m²
 prosjektert areal 27.0 m²

- standardrom med avvik
- teknik
- unike rom

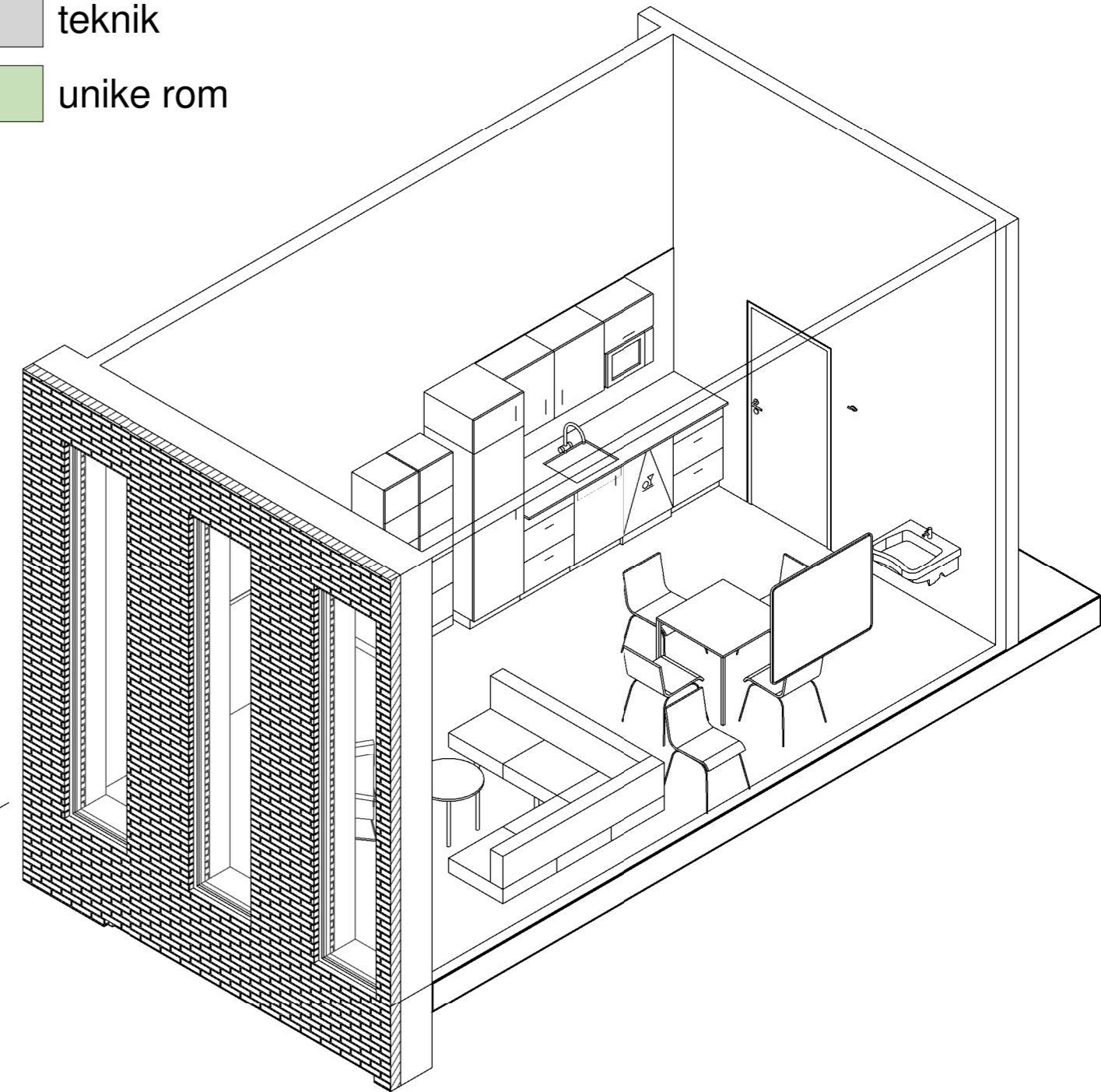

RFP BESKRIVELSE:

Personalrom, pause- og oppholdsrom. Kan benyttes til undervisning/opplæring av mindre grupper.

Kortere møter, pause, tekjøkken. Møtebord. Gode møtestoler.

Forberedes for oppvaskmaskin.

UTSTYR I ROM:

062.001.08 Avfallsmodul for kildesortering
090.006.02.1 Skjerm, vegghengt, berøring, 55"
FBB.001 Tavle, hovedartikkel
FSA.061.01 Verdiskap, 5-delt d=400 b=400 h=1800
FSI.015.03 Tekjøkken, 5 x 600-moduler, høyt kjøleskap
FXB.003 Knagg, hovedartikkel
GBA.005.02 Bord, spisebord d=700 b=1200 h=700
GBA.005.03 Bord, sofabord rundt d=600 h=520
GOZ.009 Sofa, hjørne hovedartikkel
GPZ.001.01 Stol, møte
GPZ.006.04 Lenestol, hvilestol, justerbar
NYZ.001 Servant hovedartikkel - Utgår

AVKLARINGSPUNKTER:

1.
2.

13.09.022 Garderobe, personal

programmert areal 2.0 m²
 prosjektert areal 2.0 m²

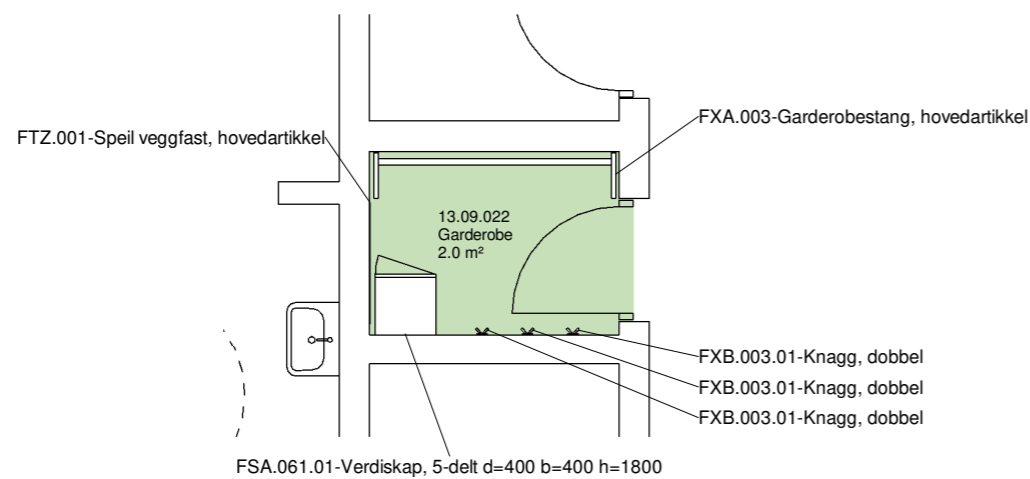

- standardrom med avvik
- teknik
- unike rom

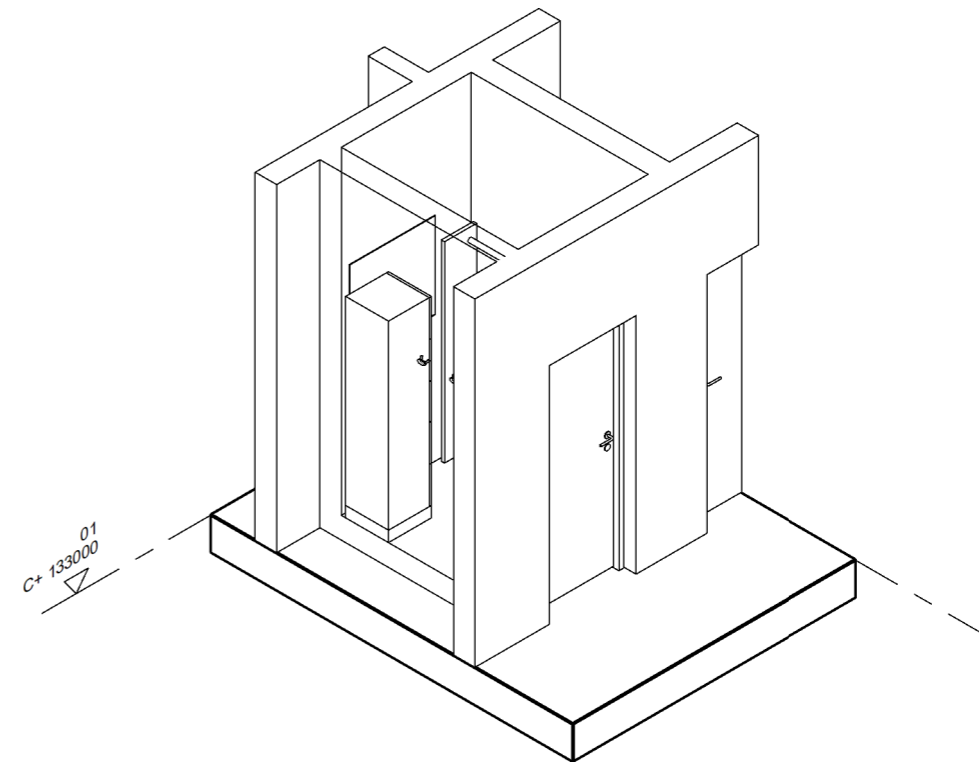

RFP BESKRIVELSE:

Garderobe for personal med mulighet for å henge av seg yttertøy.

Skap for oppbevaring av verdisaker.

UTSTYR I ROM:

- FSA.061.01 Verdiskap, 5-delt d=400 b=400 h=1800
- FTZ.001 Speil veggfast, hovedartikkel
- FXA.003 Garderobestang, hovedartikkel
- FXB.003.01 Knagg, dobbel

AVKLARINGSPUNKTER:

1.
2.

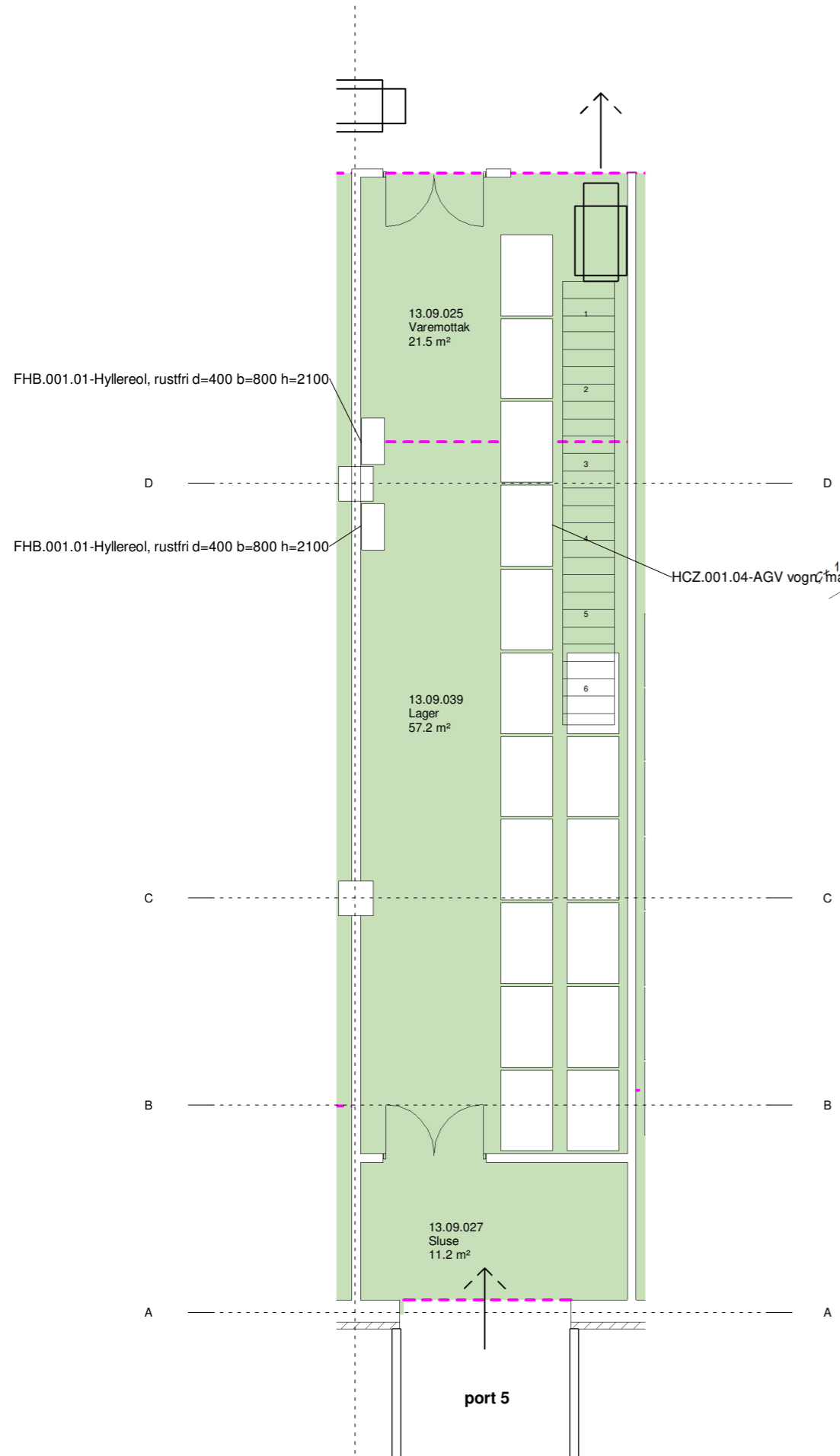

13.09.025 Varemottak, matvogner, kjølt

programmert areal 21.0 m²
prosjekttert areal 21.0 m²

13.09.039 Lager ,kjøl mat

programmert areal 60.0 m²
prosjekttert areal 57.0 m²

13.09.027 Sluse,mat

programmert areal 10.0 m²
prosjekttert areal 11.0 m²

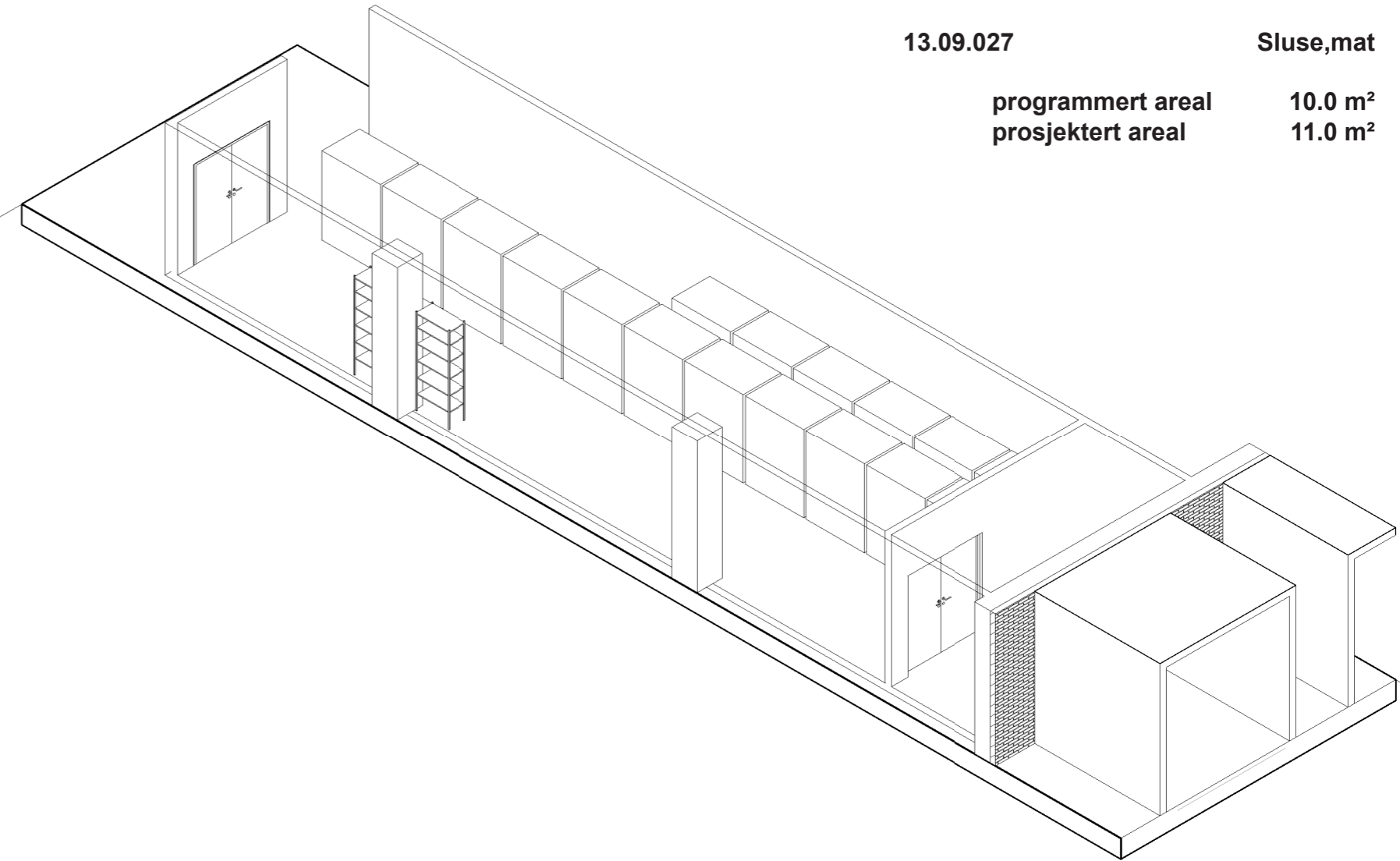

- standardrom med avvik
- teknik

RFP BESKRIVELSE:

13.09.025 Varemottak, matvogner, kjølt

Areal for sending av AGV vogner til funksjonssområdene inneholdende conveyor bane for matvogner

13.09.039 Lager, kjølt, mat

Kjølerom/-garasje tilpasset for mellomlagring av ulike varegrupper
Oppbevaring av
- kjølevarer/matvarer for desentrale kjøkken
- kjølevarer/matvarer for kantine, kafe, kiosk og matvogner
Mellomlagring av ferdigpakke vogn.
Sampakkingsområde.

13.09.027 Sluse, mat

Sluse for mottak av mat til matmottak

UTSTYR I ROM:

13.09.025 Varemottak, matvogner, kjølt

FHB.001.01 Hyllereol, rustfri d=400 b=800 h=2100

13.09.039 Lager, kjølt, mat

FHB.001.01 Hyllereol, rustfri d=400 b=800 h=2100

13.09.027 Sluse, mat

AVKLARINGS-PUNKTER:

13.09.025 Varemottak, matvogner, kjølt

1. Antall av hyllereoler?
2.

13.09.039 Lager, kjølt, mat

1. Antall av hyllereoler?
2.

13.09.027 Sluse, mat

1.
2.

programmert areal 50.0 m²
 prosjektert areal 57.0 m²

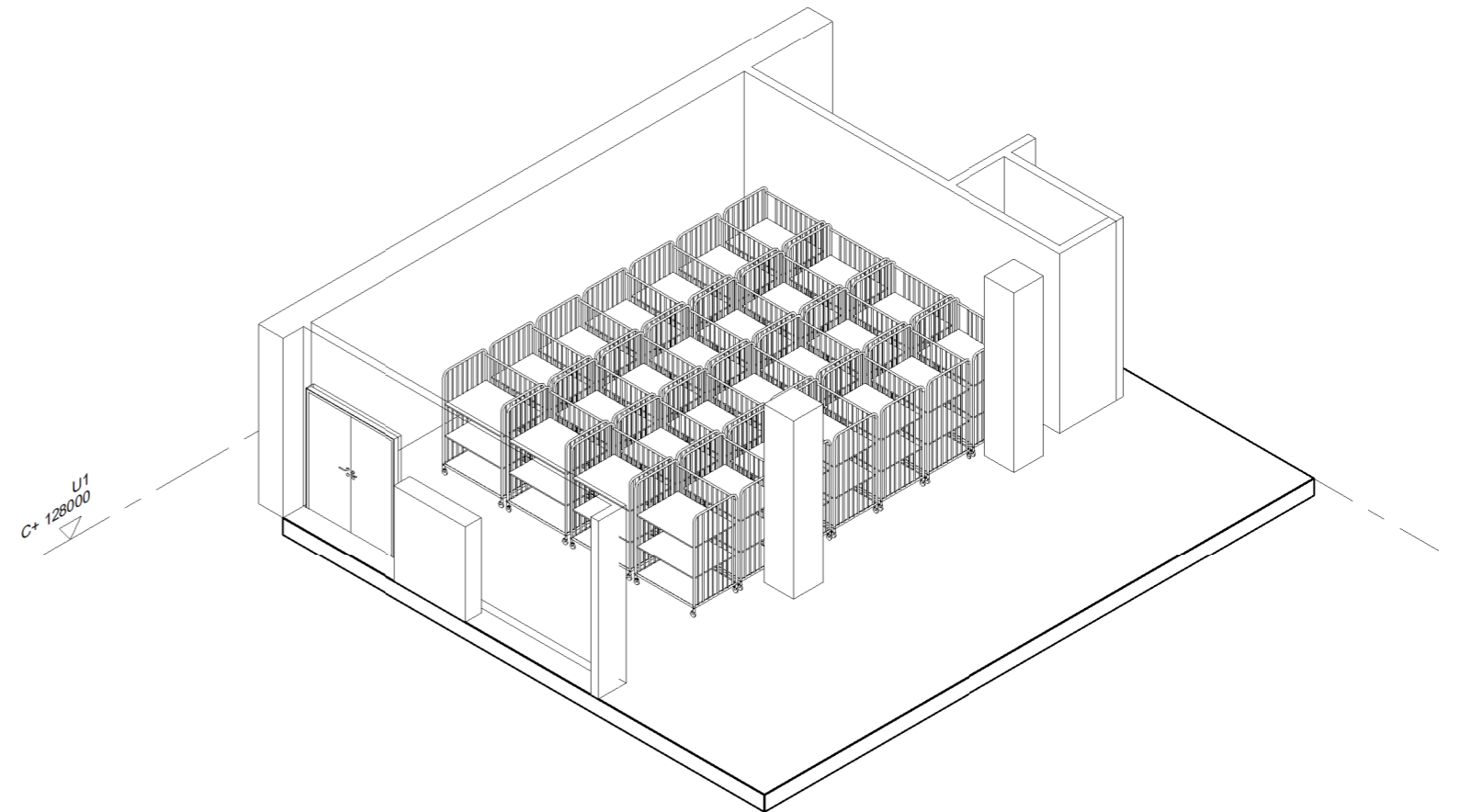
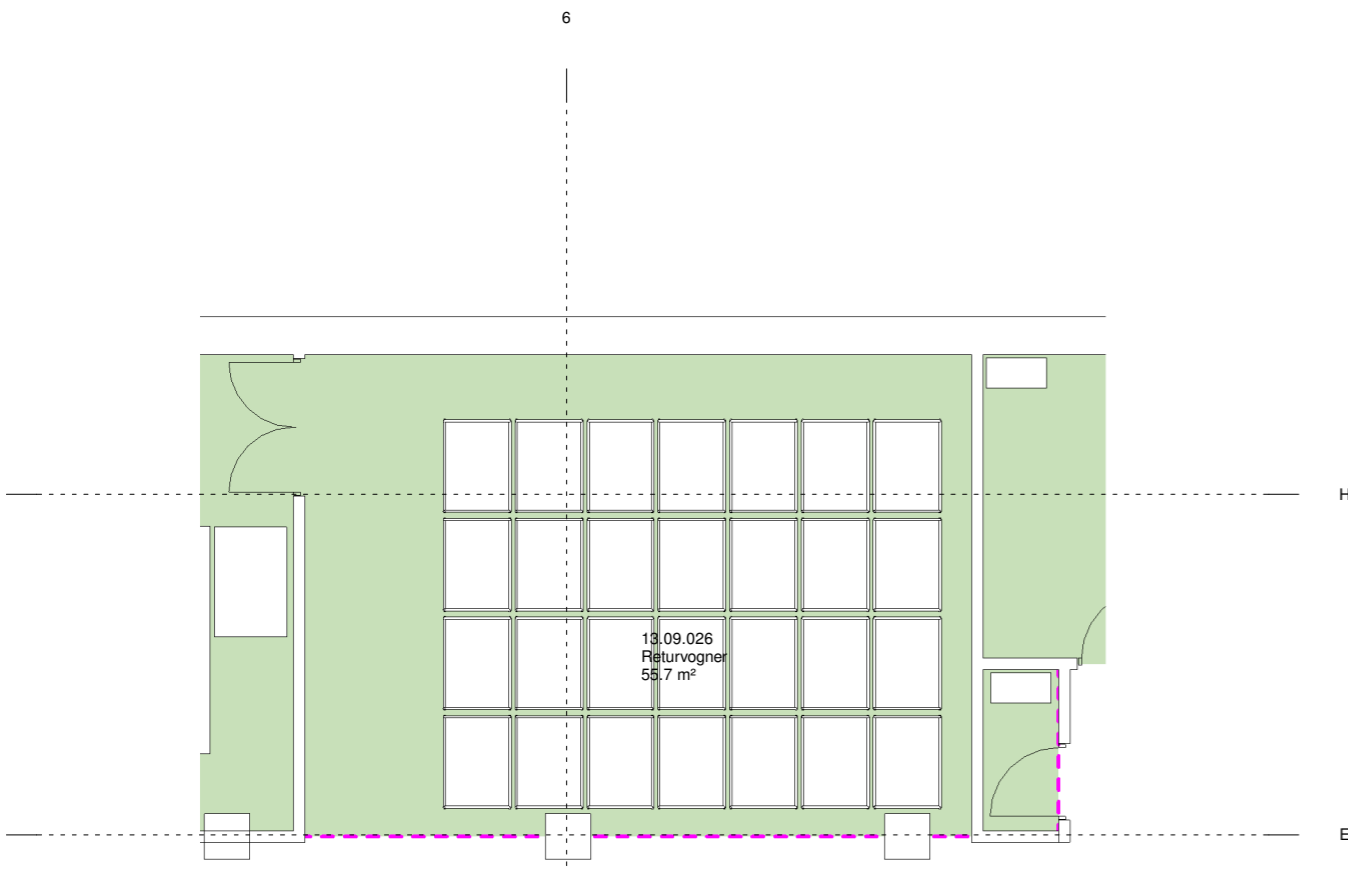

- standardrom med avvik
- teknik
- unike rom

RFP BESKRIVELSE:

Mottaksområde for retur av matvogner med AGV fra funksjonsområdene

UTSTYR I ROM:

AVKLARINGSPUNKTER:

1. Ren og uren side?
2.

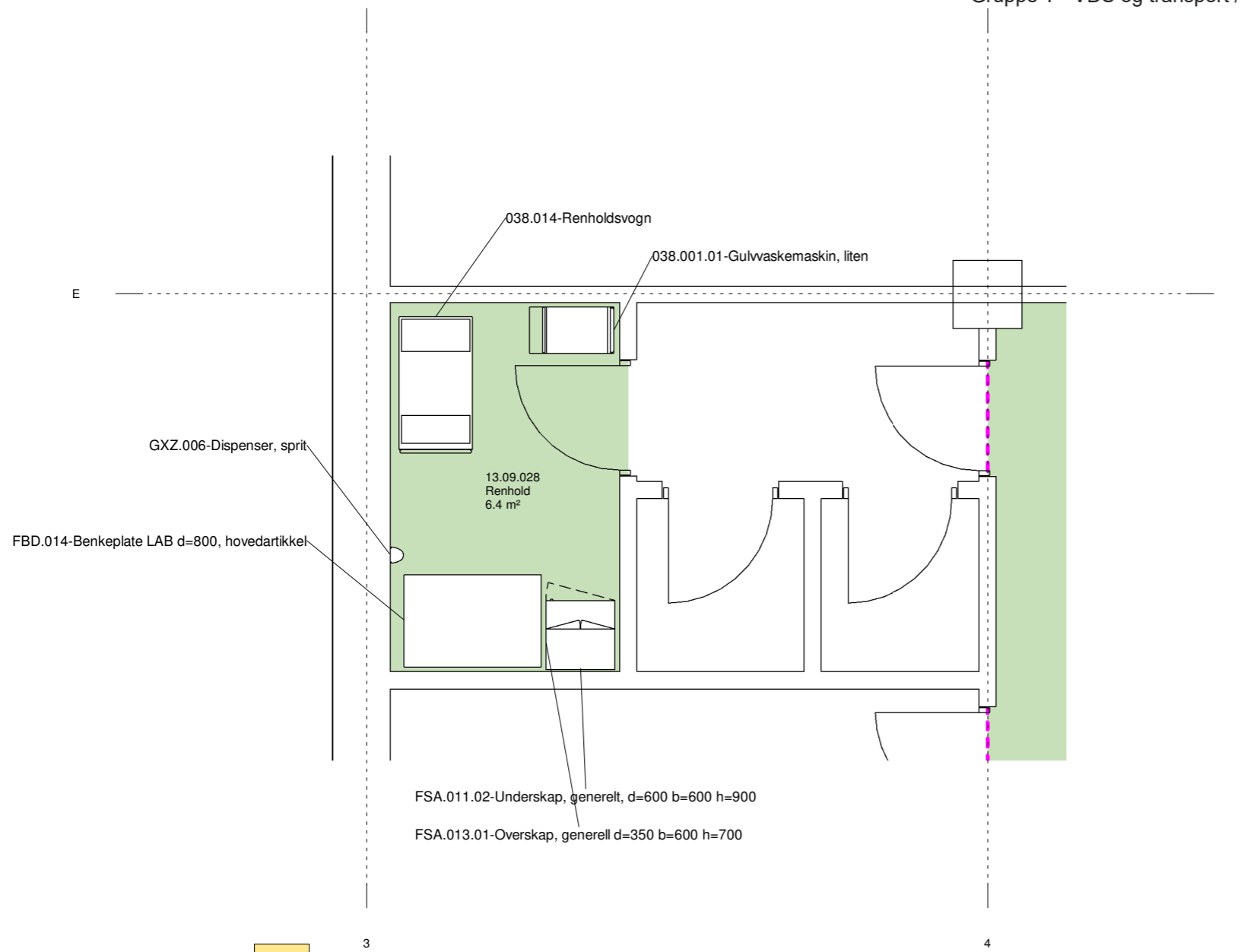

- standardrom med avvik
- teknik
- unike rom

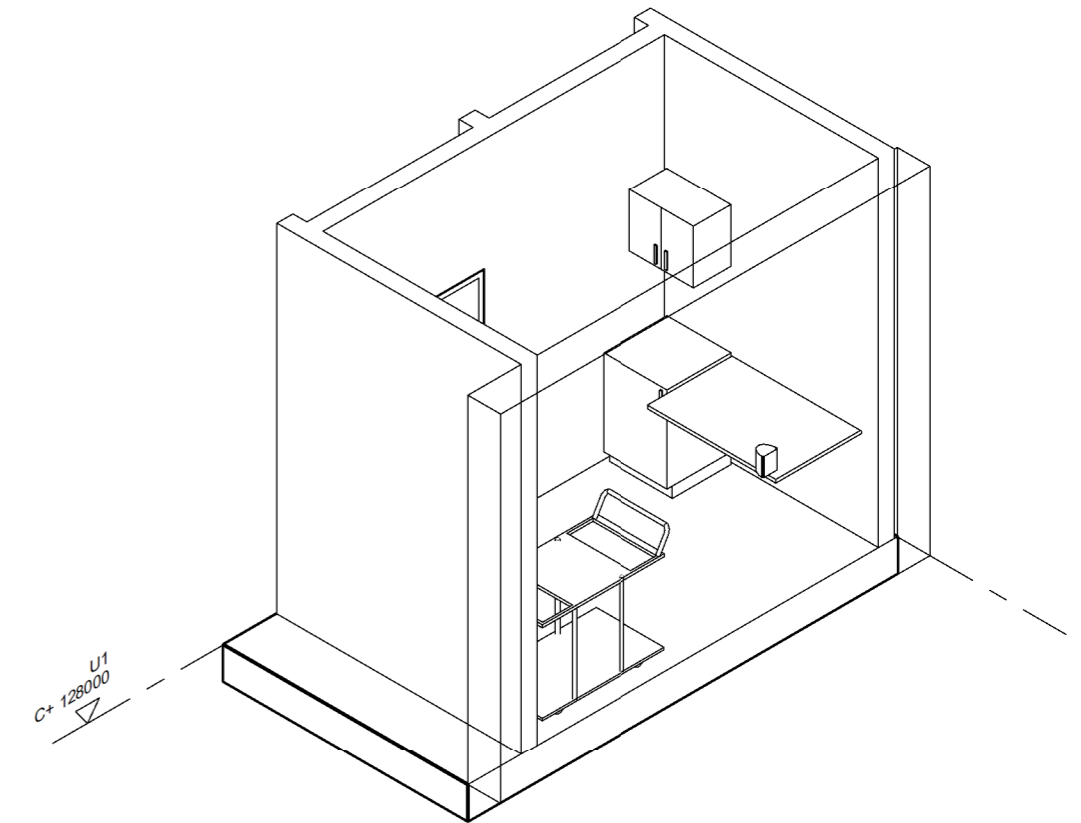

RFP BESKRIVELSE:

Oppbevaring av mopp og bøtte på enkelt stativ.
Lagring av renholdsutstyr og hygieneartikler på
hyller.

Oppbevaring av diverse kjemikalier i rommet.

Utslagsvask med tappekran.

Plass for lading av utstyr.

UTSTYR I ROM:

038.001.01 Gulvaskemaskin, liten
038.014 Renholdsvogn
FBA.041 Benkeplate, hovedartikkel
FSA.011.02 Underskap, generelt, d=600 b=600 h=900
FSA.013.01 Overskap, generell d=350 b=600 h=700
GXZ.006 Dispenser, sprit
GXZ.007 Moppestativ, veggfast 1 ARK
NYZ.010 Utslagsvask, Hovedartikkel - Utgår
UVZ.011 Tappekran på vegg, vv

AVKLARINGSPUNKTER:

1.
2.

programmert areal 12.0 m²
 prosjektert areal 13.0 m²

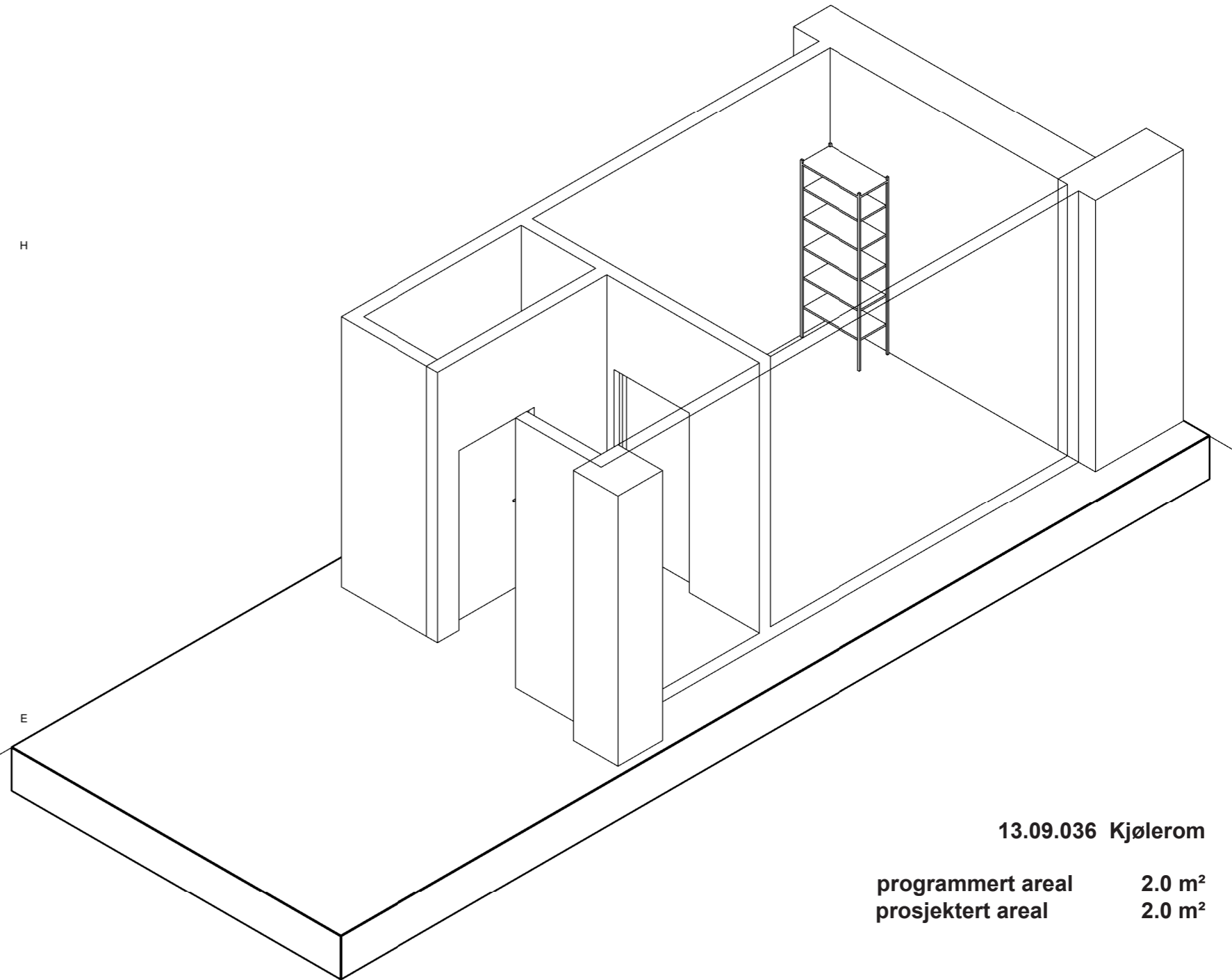
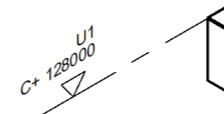
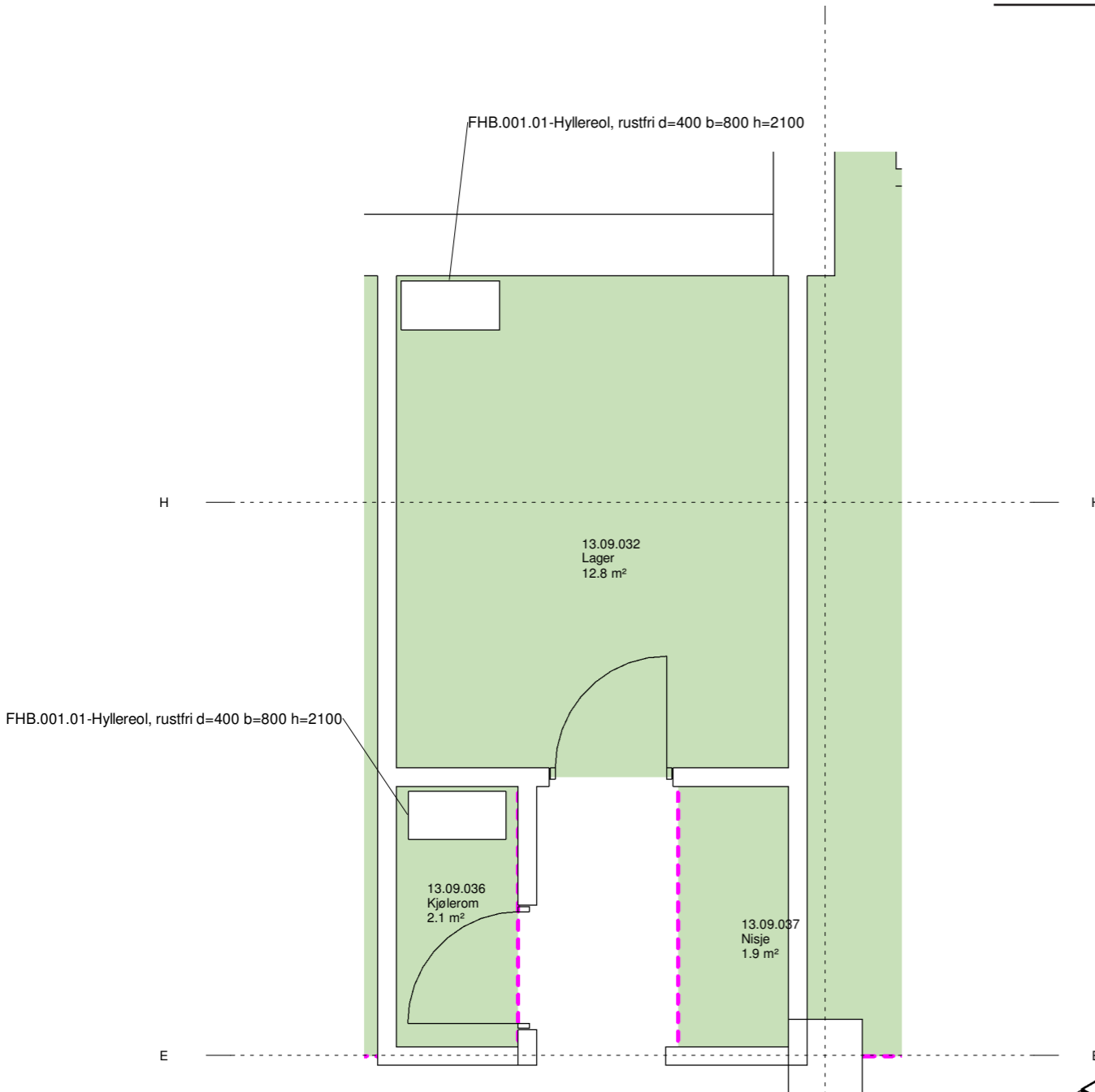

13.09.036 Kjølerom

programmert areal 2.0 m²
 prosjektert areal 2.0 m²

13.09.037 Nisje, fryser

programmert areal 2.0 m²
 prosjektert areal 2.0 m²

- standardrom med avvik
- teknik
- unike rom

RFP BESKRIVELSE:

UTSTYR I ROM:

AVKLARINGSPUNKTER:

13.09.032 Lager, kjøøl

Kjølerom tilpasset ulike varegrupper
Oppbevaring av
- kjølevarer/matvarer for kjøkken
- kjølevarer og produkter ifm labarbeid
- sentrifugetørre mopper og kluter
Oppstilling av vogner

13.09.032 Lager, kjøøl

FHB.001.01 Hyllereol, rustfri d=400 b=800 h=2100

13.09.032 Lageraremtak, kjøøl

1. Antall av hyllereoler?
2.

13.09.036 Kjølerom

Kjølerom for mottak og mellomagring av kjøle-
gods før viderebefordring til leveringssted.
Kapasitet til 1 pall.

13.09.036 Kjølerom

FHB.001.01 Hyllereol, rustfri d=400 b=800 h=2100

13.09.036 Kjølerom

1.
2.

13.09.037 Nisje, fryser

Nisje for plassering av fryser for mellomagring
av frysegods før viderebefordring til leveringsst-
ed

13.09.037 Nisje, fryser

13.09.037 Nisje, fryser

1. Fryser ikke i utstyslisten?.
2.

- standardrom med avvik
- teknik
- unike rom

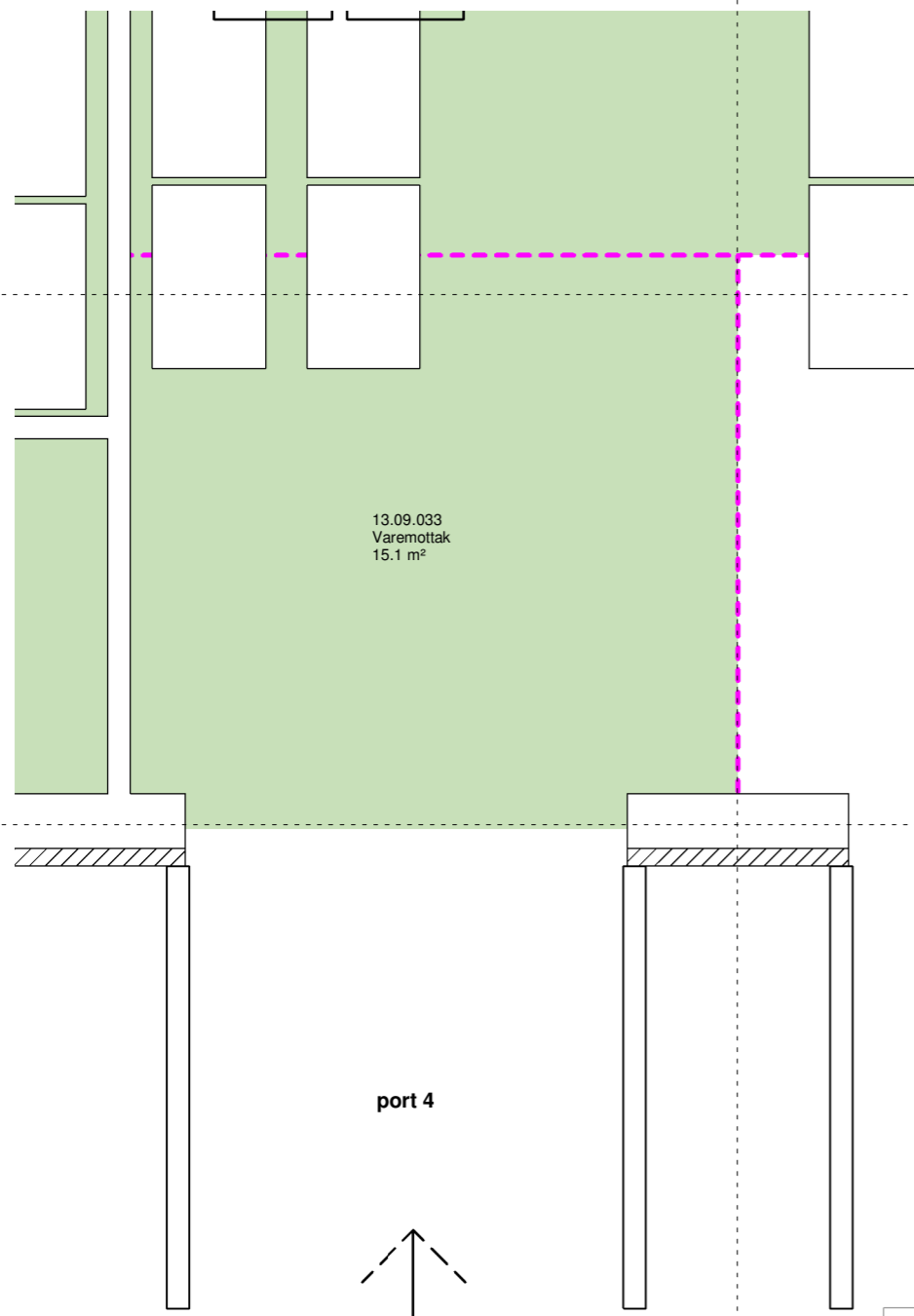

RFP BESKRIVELSE:

Lastesone pr port for av- og på lossing av lastebil

UTSTYR I ROM:

C+ 128000
U1

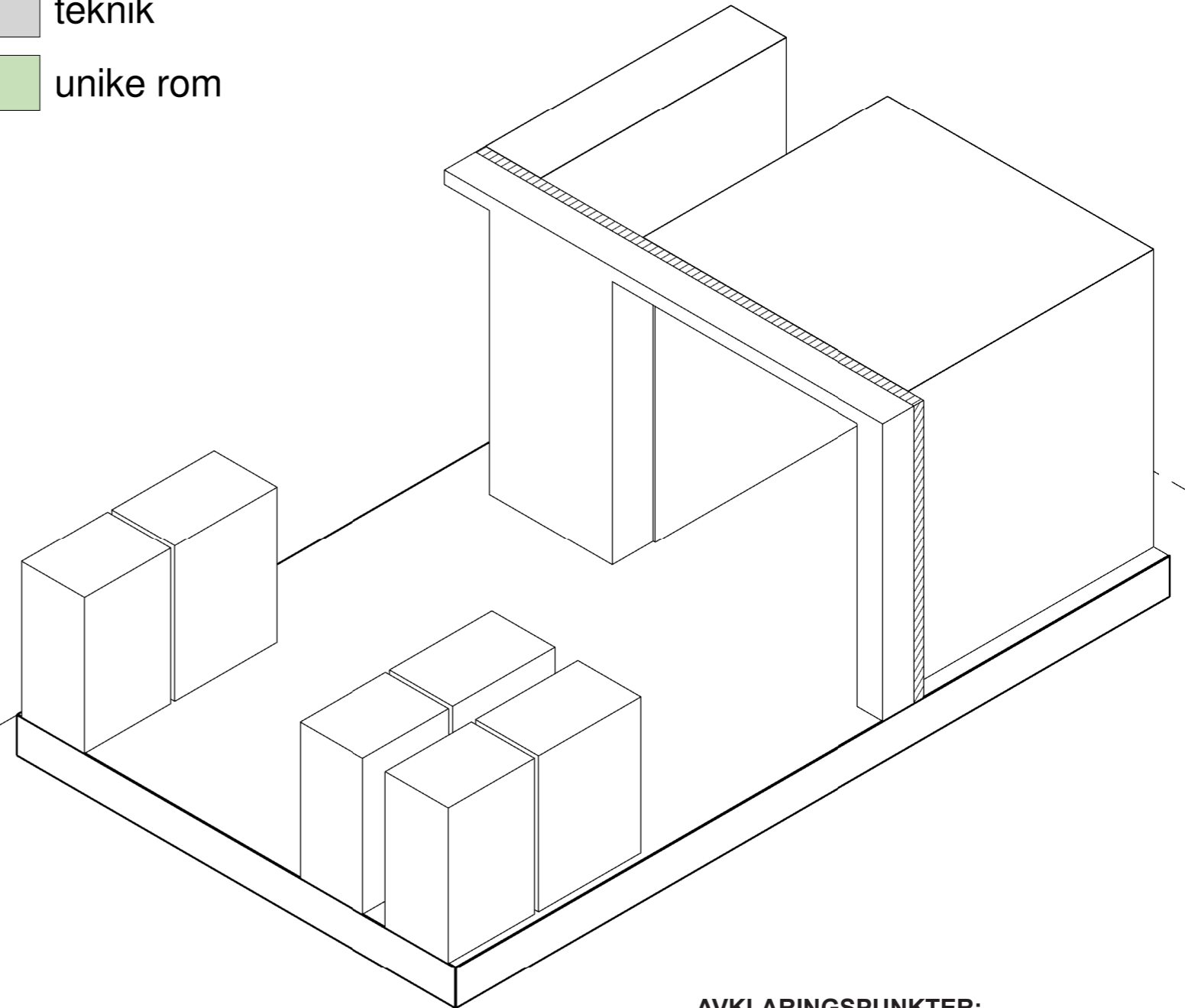

AVKLARINGSPOUNKTER:

1.
2.

- standardrom med avvik
- teknik
- unike rom

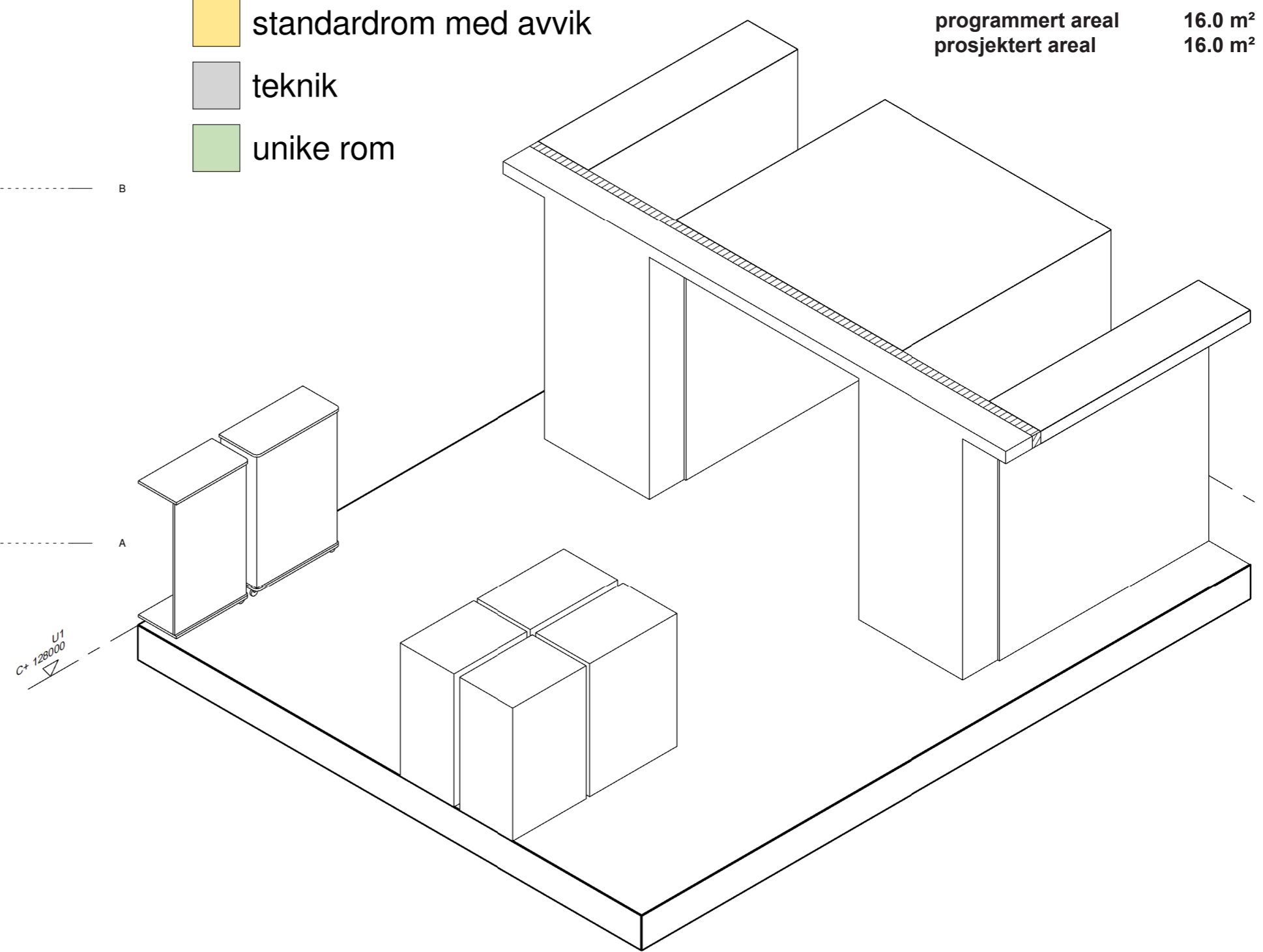
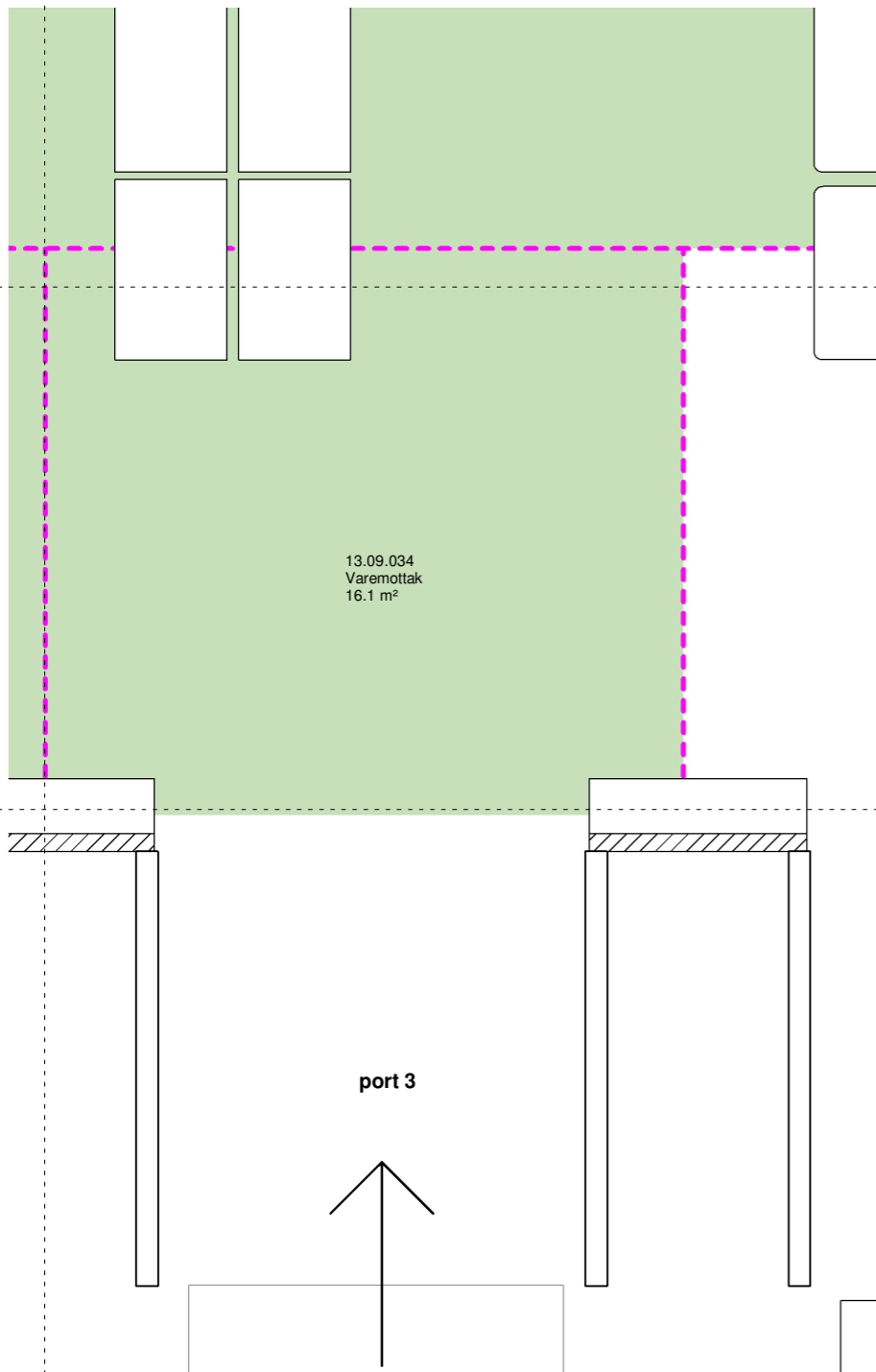

RFP BESKRIVELSE:

Lastesone pr port for av- og på lossing av lastebil

UTSTYR I ROM:

AVKLARINGSPUNKTER:

1.
2.

- standardrom med avvik
- teknik
- unike rom

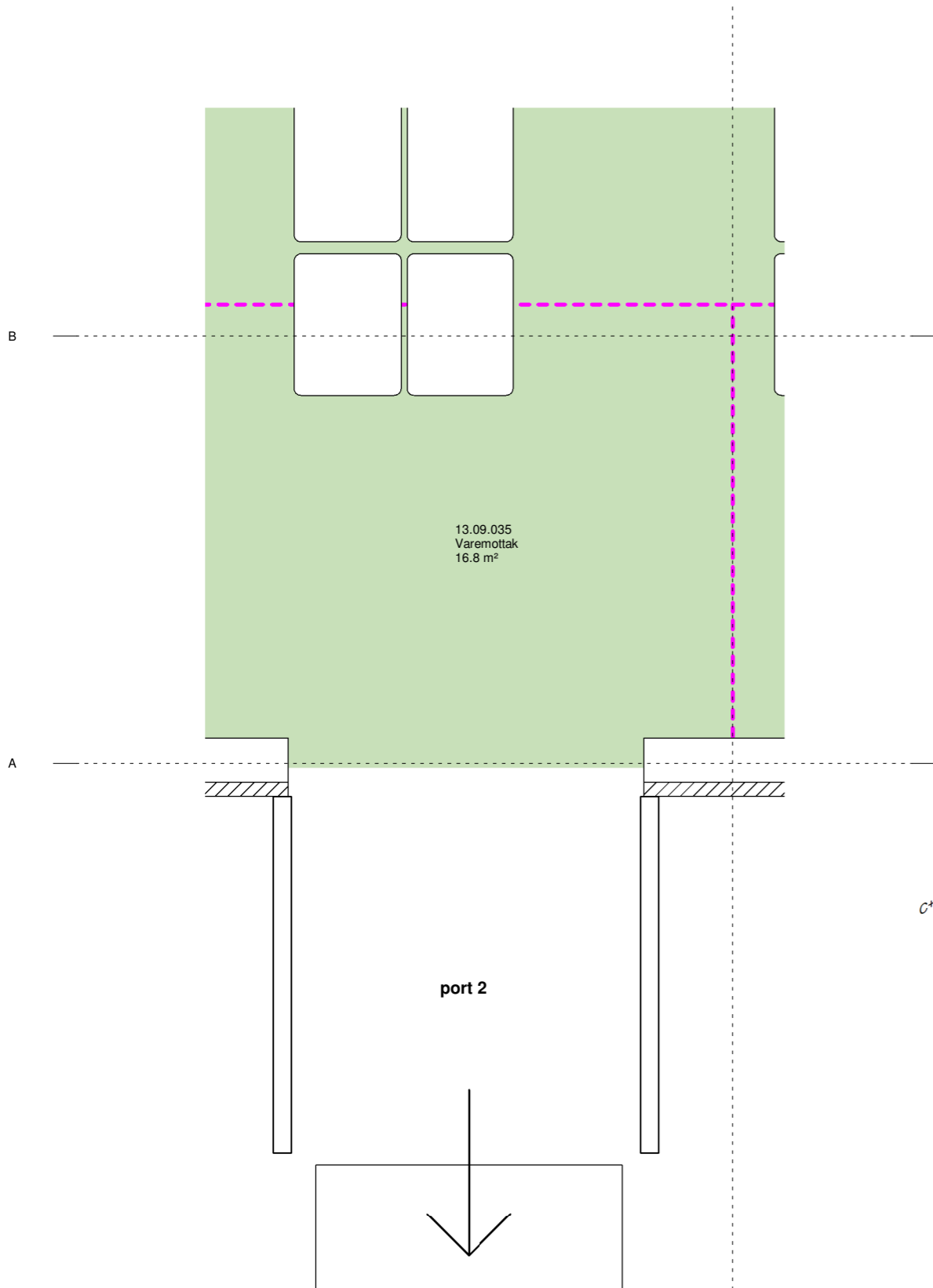

13.09.035
Varemottak
16.8 m²

port 2

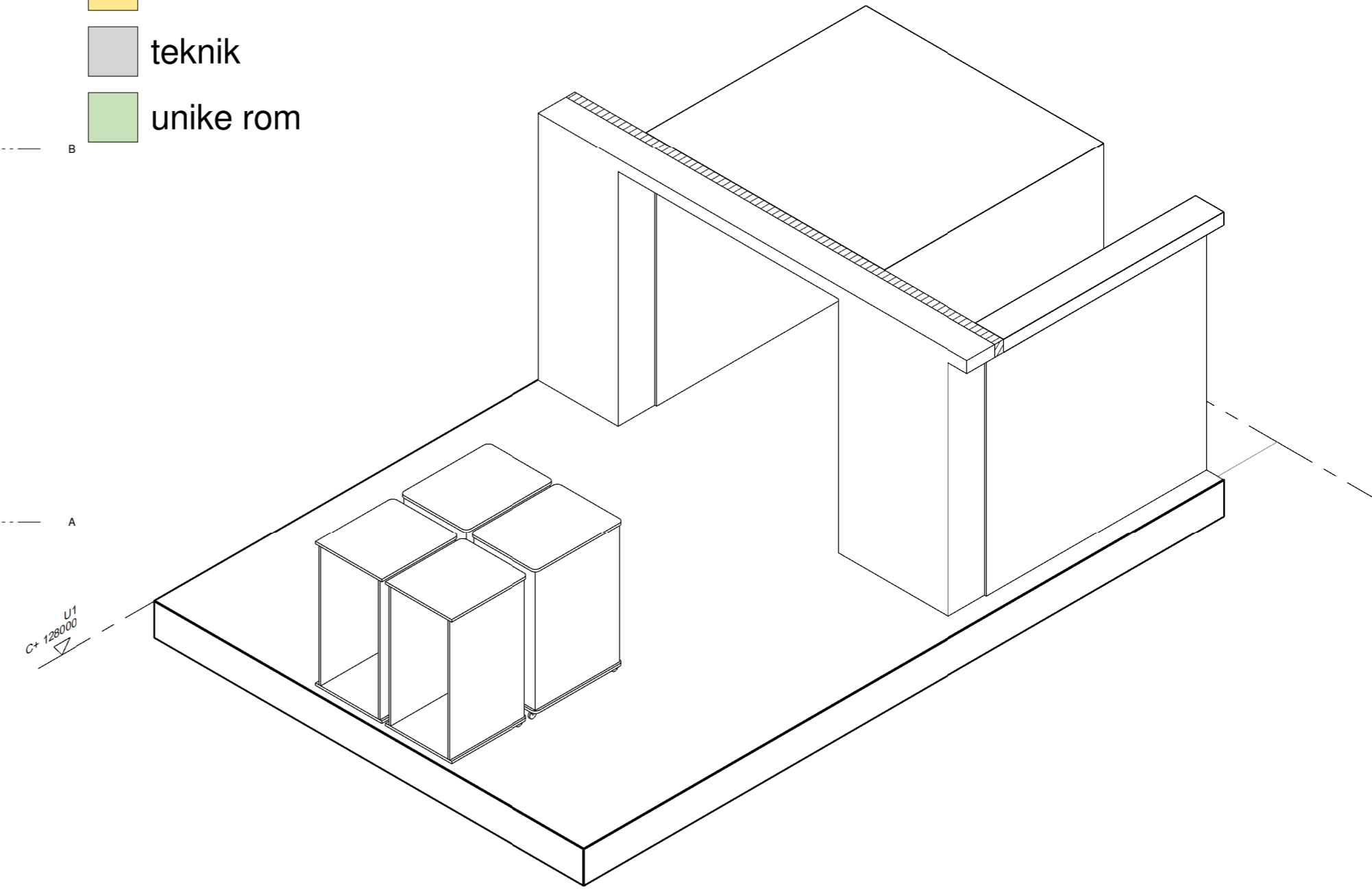

UTSTYR I ROM:

AVKLARINGSPUNKTER:

RFP BESKRIVELSE:

Lastesone pr port for av- og på lossing av lastebil

1.
2.

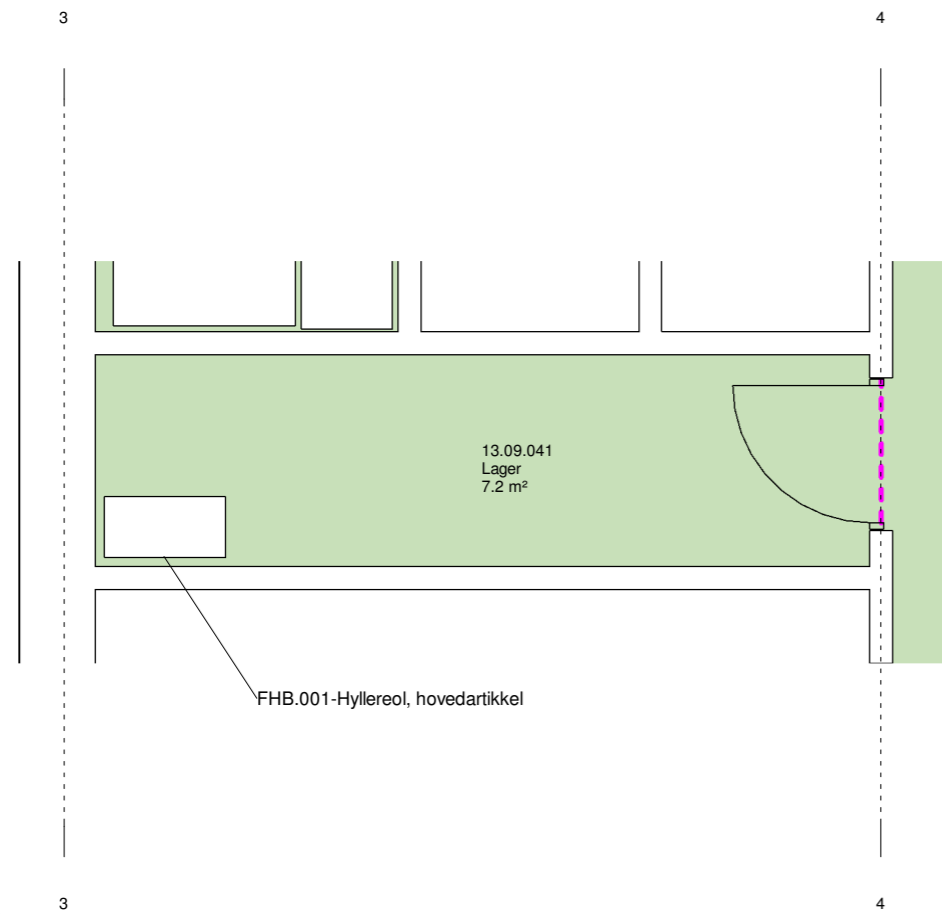

- standardrom med avvik
- teknik
- unike rom

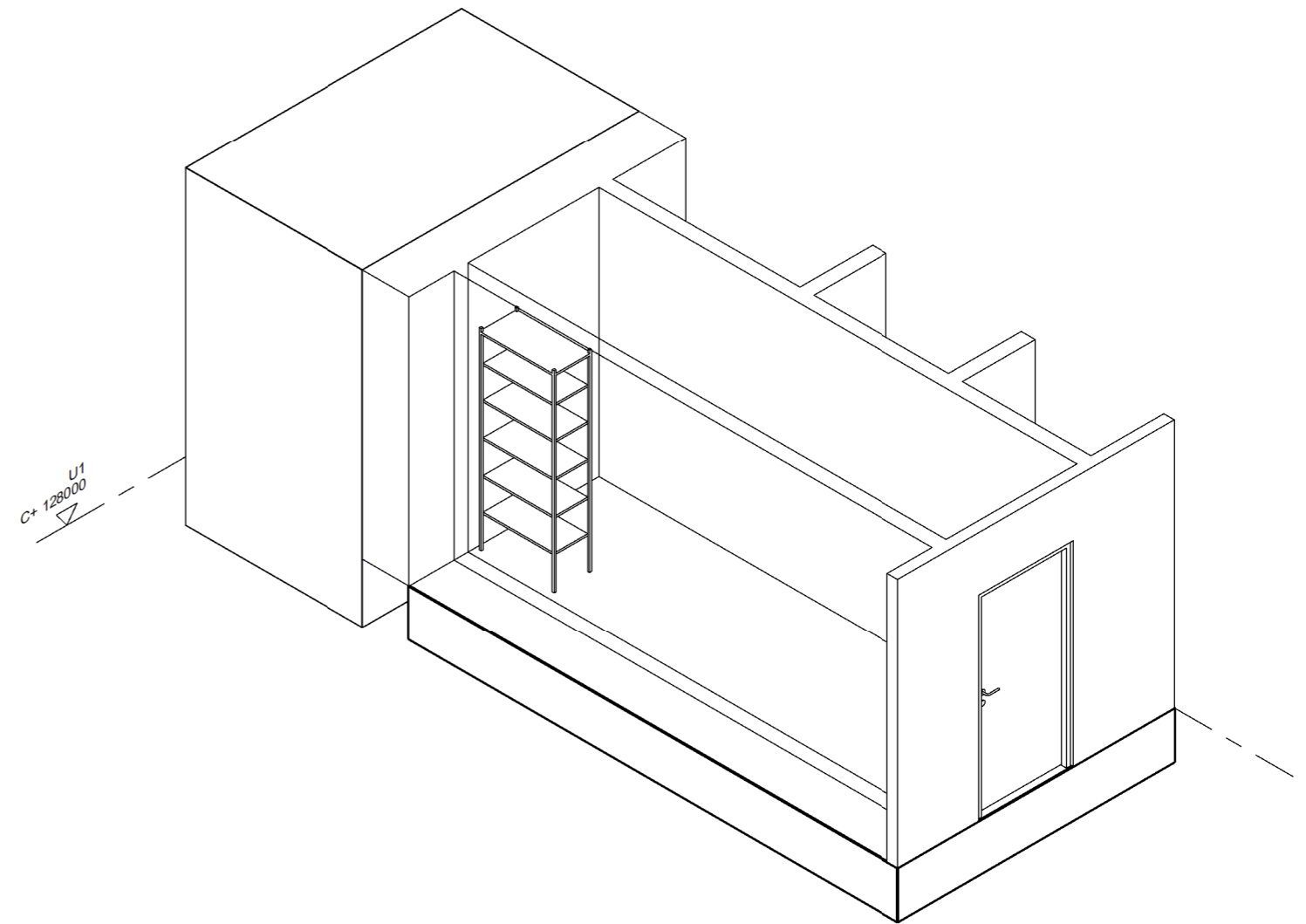

RFP BESKRIVELSE:

Lager for oppbevaring av kjemikalier og evt. annet forbruksmateriell

UTSTYR I ROM:

FHB.001 Hyllereol, hovedartikkel

AVKLARINGSPUNKTER:

1.
2.

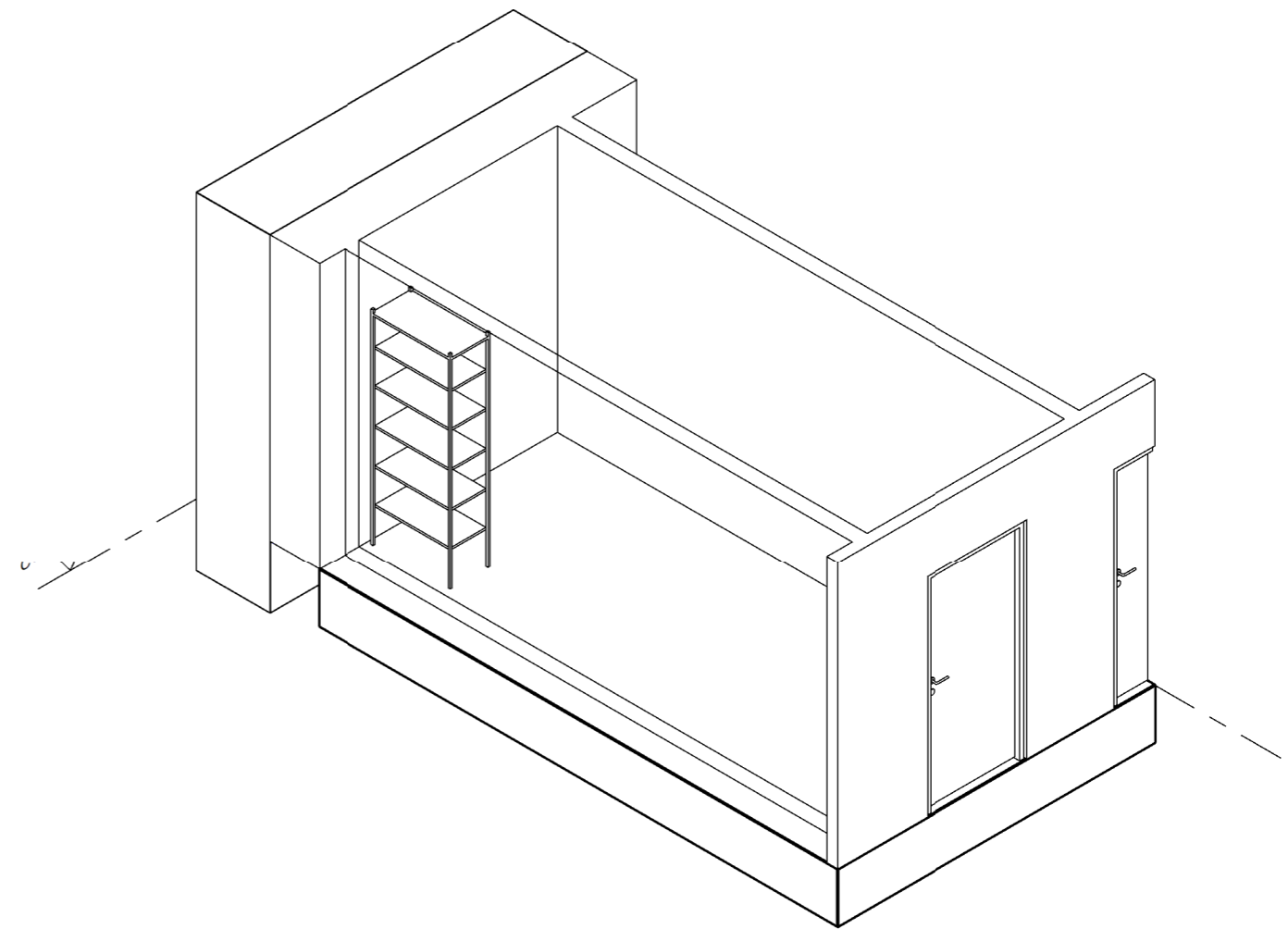
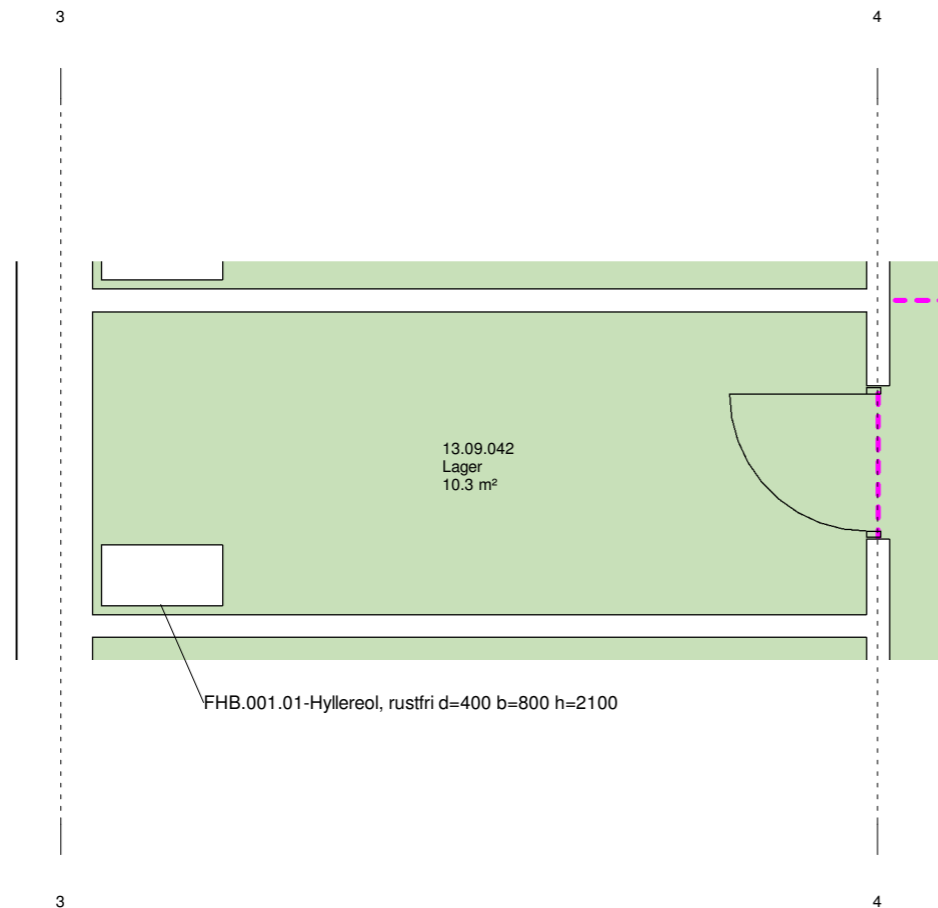

RFP BESKRIVELSE:

Kjølerom tilpasset ulike varegrupper
Oppbevaring av
- kjølevarer/matvarer for kjøkken
- kjølevarer og produkter ifm labarbeid
- sentrifugetørre mopper og kluter

Oppstilling av vogner

UTSTYR I ROM:

FHB.001.01 Hyllereol, rustfri d=400 b=800 h=2100

AVKLARINGS-PUNKTER:

1.
2.

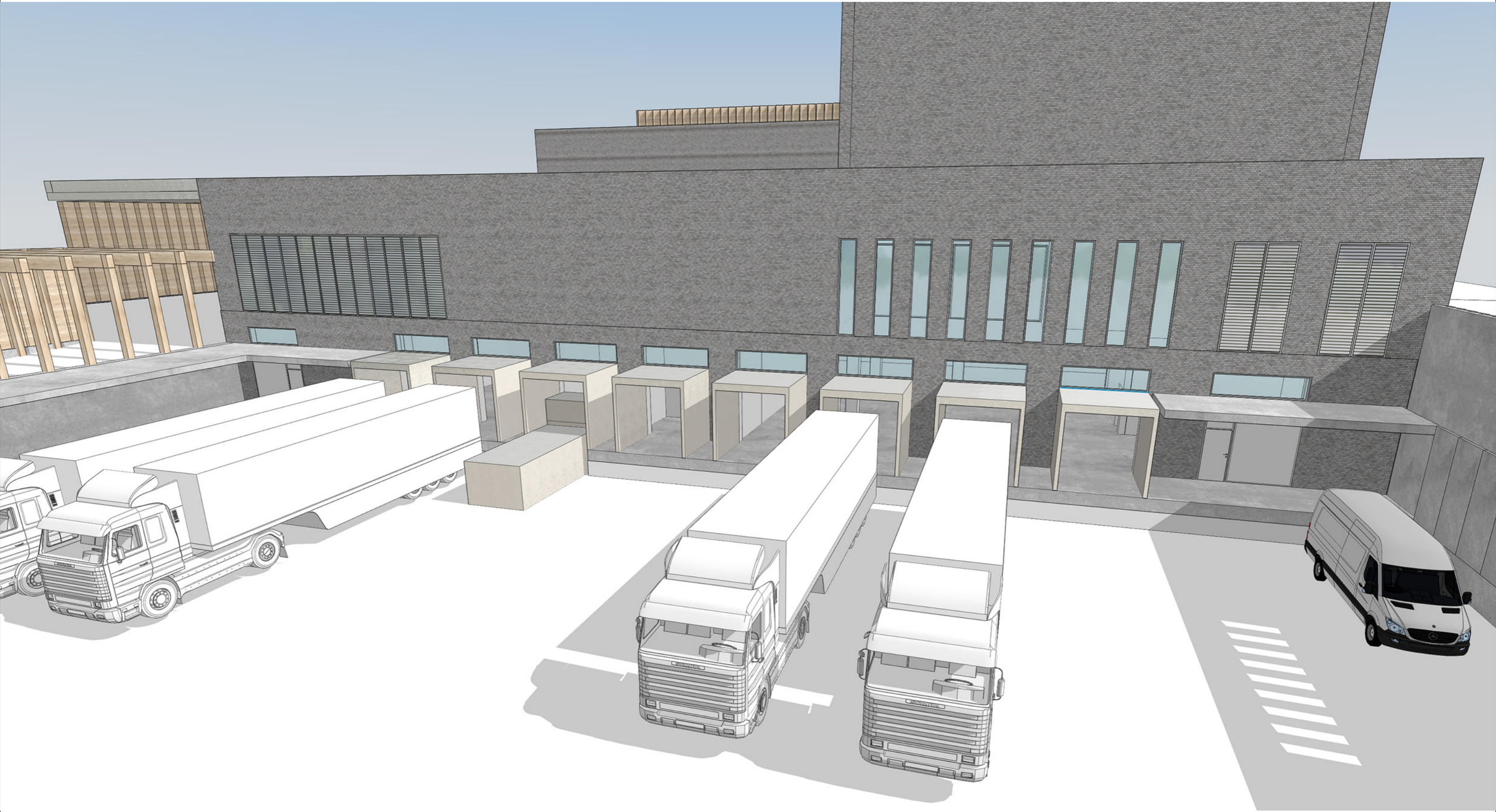

Dato:
Mål:

Nye Aker