

NYE AKER

MEDVIRKNING FUNKSJONSPROSJEKT - MØTE 2

E - FØDE OG BARSEL - DEL 1 FØDE



NYE AKER

MEDVIRKNING FUNKSJONSPROSJEKT - MØTE 2

E - FØDE OG BARSEL - DEL 1 FØDE

Innholdsfortegnelse
Plantegning, Plan 3
Plantegning, utsnitt 1, 2 og 3 funksjonsområde føde
Personal-, pasient-, og støttefunksjoner for føde
Plantegning funksjonsområde - Handlingsrom
Plan 3 korridorbredder, prinsipp
Sengehåndtering utsnitt, føde, plan 3
Medisinflyt, føde plan 3
Medisinflyt utsnitt 1, 2 og 3
Lagerflyt, føde plan 3
Lagerflyt, utsnitt 1, 2 og 3
Mathåndtering, føde plan 3
Flyt akutt sectio føde
Flyt CTG observasjon føde
Fordeling undersøkelsesrom i poliklinikk føde gyn
Plan 3 uten farger til bruk for medvirkningsgruppen
Plan 3 uten farger, utsnitt 1, 2 og 3
Skjema Observasjonsplass, 4 plasser del 1, 06.02.003_1
Skjema Observasjonsplass, 4 plasser del 2 06.02.003_2
Skjema Desinfeksjon 06.01.031
Skjema Lager, rent 06.01.032
Skjema Behandling, asfyksi 06.01.025
Skjema Behandling, asfyksi 08.01.026 (i operasjon)

- DØGNOMRÅDE SOMATIKK, VOKSE
- POLIKLINIKK
- FORSKNING OG UNDERVISNING
- IKKE MEDISINSK SERVICE
- LAB
- FØDE

Programmert areal (areal i parentes): Rommets planlagte areal slik det er programmert innenfor arealrammen for å ivareta rommet funksjon.

Prosjektert areal (areal uten parentes): Rommets tegnede areal slik det er innplassert og tilpasset det enkelte bygg. Det prosjekterte arealet kan derfor avvike noe fra programmert areal, men skal fortsatt ivareta rommets funksjon.





- DØGNOMRÅDE SOMATIKK, VOKSE
- POLIKLINIKK
- FORSKNING OG UNDERVISNING
- IKKE MEDISINSK SERVICE
- LAB
- FØDE

Programmert areal (areal i parentes): Rommets planlagte areal slik det er programmert innenfor arealrammen for å ivareta rommets funksjon.

Prosjektert areal (areal uten parentes): Rommets tegnede areal slik det er innplassert og tilpasset det enkelte bygg. Det prosjekterte arealet kan derfor avvike noe fra programmert areal, men skal fortsatt ivareta rommets funksjon.

- DØGNOMRÅDE SOMATIKK, VOKSE
- POLIKLINIKK
- FORSKNING OG UNDERVISNING
- IKKE MEDISINSK SERVICE
- LAB
- FØDE



Programmert areal (areal i parentes): Rommets planlagte areal slik det er programmert innenfor arealrammen for å ivareta rommet funksjon.

Prosjektert areal (areal uten parentes): Rommets tegnede areal slik det er innpassert og tilpasset det enkelte bygg. Det prosjekterte arealet kan derfor avvike noe fra programmert areal, men skal fortsatt ivareta rommets funksjon.

Dato: 27.09.2023

Nye Aker

Gruppe E - Føde Plan 03 - Funksjonsplan - Del 2

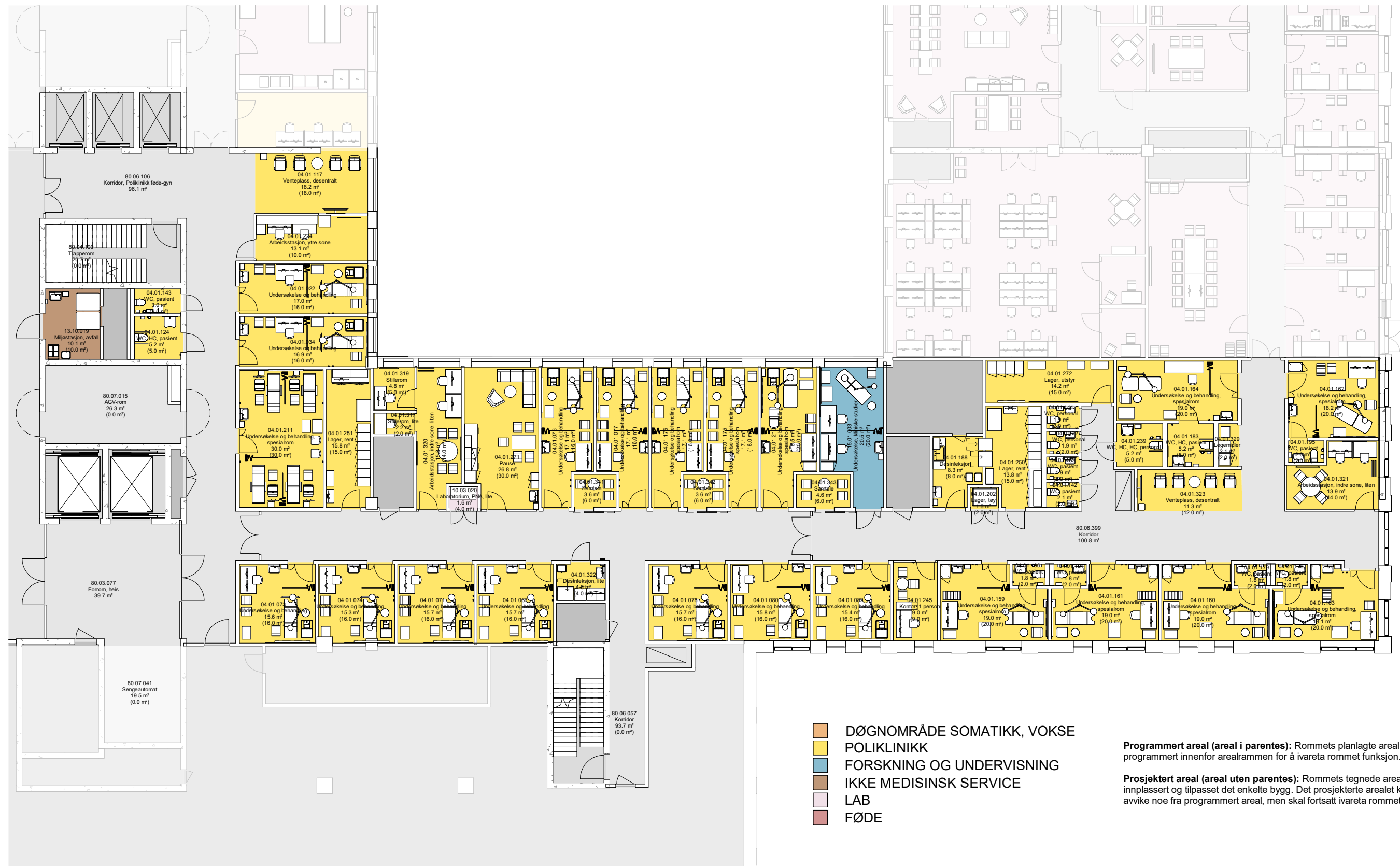

FARGEKODER, PASIENT, PERSONAL OG STØTTEFUNKSJONER



- PERSONAL
- PASIENT
- STØTTEFUNKSJONER
- APOTEK
- FORSKNING OG UNDERVISNING, OUS
- FORSKNING OG UNDERVISNING, UIO
- KOMMUNIKASJONSAREALER
- MILJØSTASJON
- TEKNIKK



MULIGHETSROM:

Målet med møtet er å få bekreftet at rommene innenfor funksjonen er riktig plassert, og at vare- og personflyt fungerer.

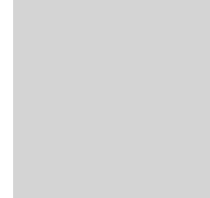
Innenfor de enkelte funksjonsområdene vil det være rom som er endelig plassert og som ikke kan flyttes (som for eksempel operasjonsrom og MR-laber).

-  **GRÅ:**
Konstruksjoner og rom er endelig plassert og kan ikke flyttes.
-  **GUL:**
Rom som er endelig plassert. Endringer og omdisponeringer kan vurderes, men har konsekvenser for prosjektet.
-  **GRØNN:**
Rom som er plassert, men som kan flyttes uten større konsekvenser.

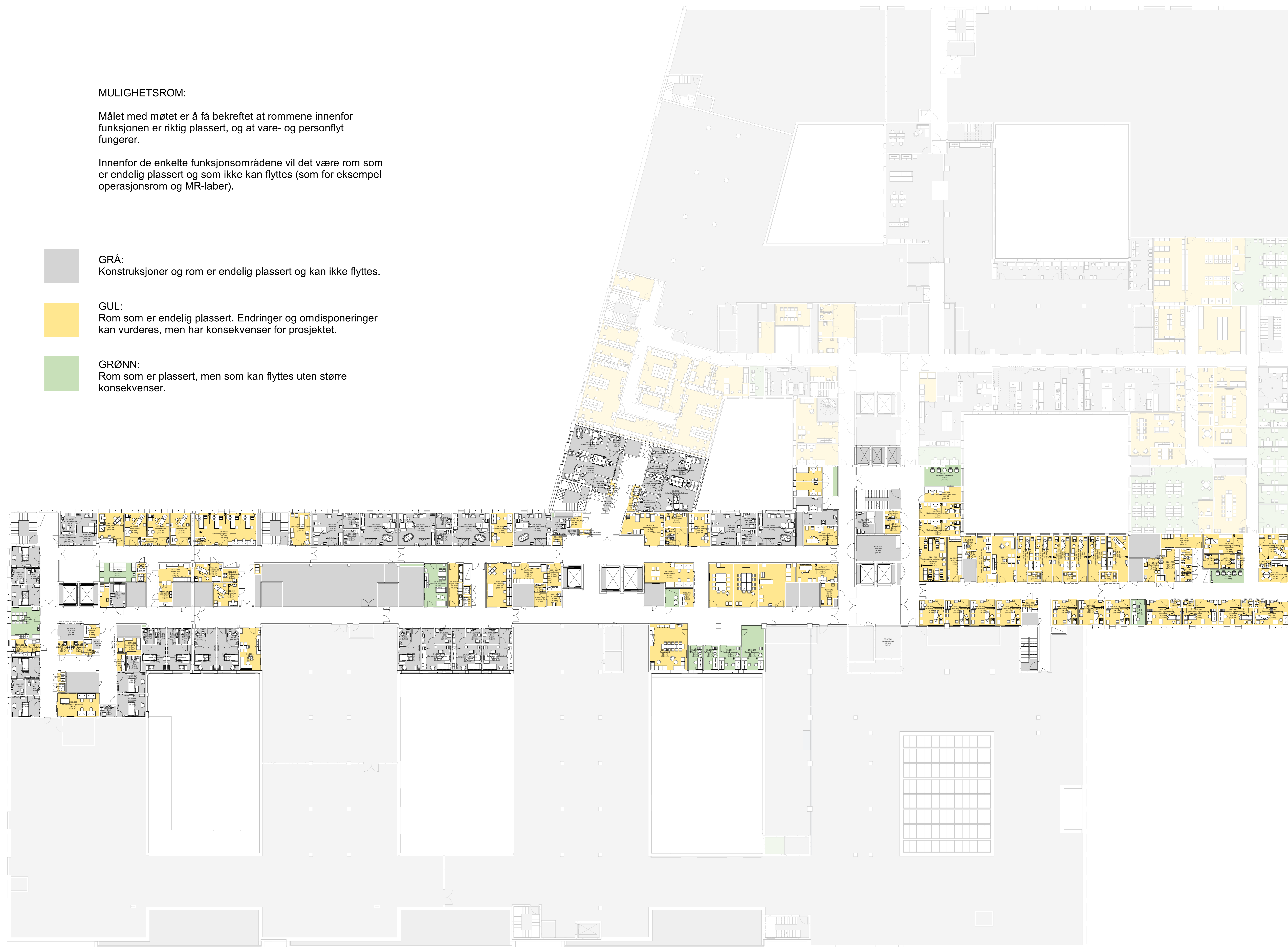

- Bredden 1500 mm
- Bredden 1800 mm
- Bredden 2200 mm
- Bredden 2500 mm
- Bredden 2800 mm
- Bredder enn 3000 mm



Dato: 27.09.2023

Nye Aker

Mål: As indicated

M2-E07 - GRUPPE E - Føde Plan 03 - Korridorbredder



(1) Senger fra sengeautomat til sengerom i observasjon føde



(2) Senger fra sengeautomat til oppstillingsplasser i behandlingsområder



(3) Senger fra observasjon føde til uren linje i sengeautomat

(4) Fødesenger skal ikke flyttes. Rengjøres og res manuell på avdelingen.

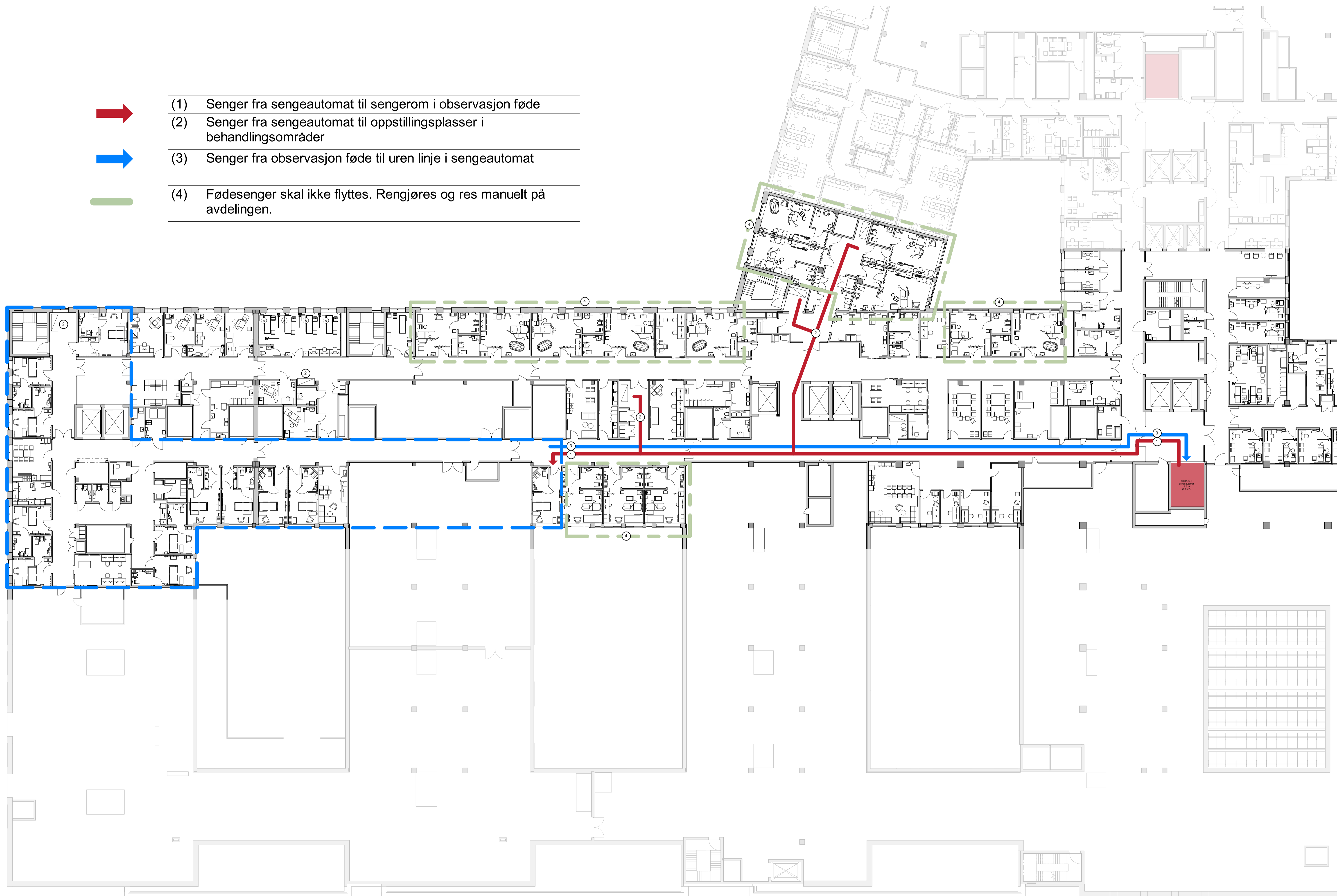

➔ Legemidler

- (1) Forsyning av legemidler fra VDS til Farnasitun leveres til AGV-rommet
- (2) Forsyning av legemidler fra AGV-rom til farmasitun
- (3) Forsyning av legemidler fra farmasitun til rom for legemidler
- (4) Fra rom for legemidler til pasientrom, behandlingsrom eller undersøkelsesrom
- (5) Direkteleveranse via rørpost fra farmasitun til spesifikke destinasjoner
- (6) Medisnavfall og emballasje fra farmasitun og rom for legemidler til miljøstasjon
- (7) Returvogn fra farmasitun til AGV-rom





➔ Legemidler

- (1) Forsyning av legemidler fra VDS til Farmasitun leveres til AGV-rommet
- (2) Forsyning av legemidler fra AGV-rom til farmasitun
- (3) Forsyning av legemidler fra farmasitun til rom for legemidler
- (4) Fra rom for legemidler til pasientrom, behandlingsrom eller undersøkelsesrom
- (5) Direkteleveranse via rørpost fra farmasitun til spesifikke destinasjoner
- (6) Medisnavfall og emballasje fra famasitun og rom for legemidler til miljøstasjon
- (7) Returvogn fra famasitun til AGV-rom

➔ Legemidler

- (1) Forsyning av legemidler fra VDS til Farmasitun leveres til AGV-rommet
- (2) Forsyning av legemidler fra AGV-rom til farmasitun
- (3) Forsyning av legemidler fra farmasitun til rom for legemidler
- (4) Fra rom for legemidler til pasientrom, behandlingsrom eller undersøkelsesrom
- (5) Direkteleveranse via rørpost fra farmasitun til spesifikke destinasjoner
- (6) Medisnavfall og emballasje fra famasitun og rom for legemidler til miljøstasjon
- (7) Returvogn fra famasitun til AGV-rom



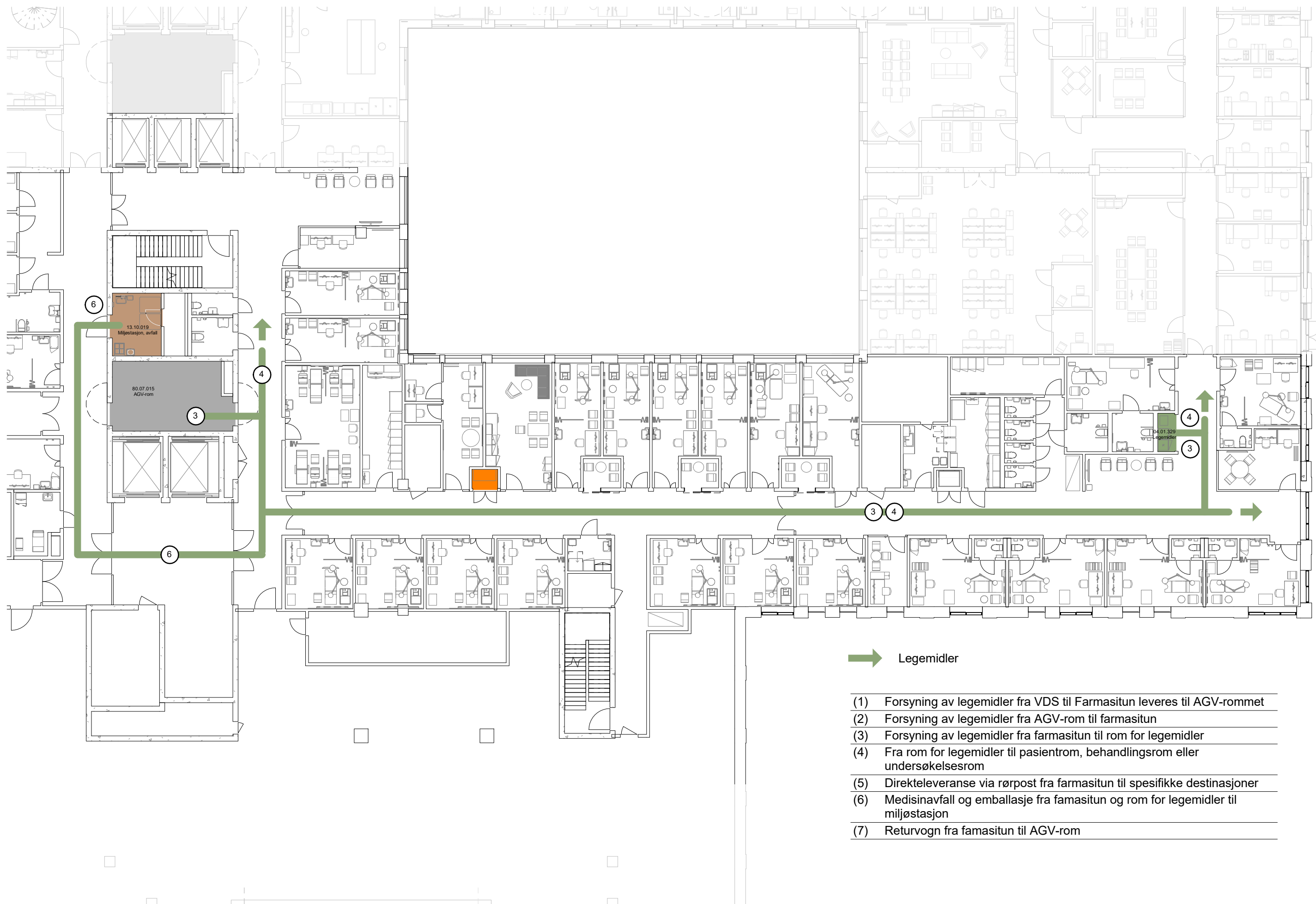

Dato: 27.09.2023

Nye Aker

Mål: 1 : 200

M2-E12 - GRUPPE E - Føde Plan 03 - Flyt - Legemidler - Del 3
 - Gynpol



Tøy

- (1) Pasienttøy og annet tøy fra VDS til AGV-rom i aktuelle plan
- (2) Pasienttøy og annet tøy fra AGV-rom til lager tøy i kliniske områder
- (3) Urent tøy fra kliniske områder til miljøstasjon og tøysug



Lager utstyr

- (1) Forsyninger av utstyr fra VDS til AGV-rom
- (2) Forsyninger av utstyr fra AGV-rom til lager utstyr
- (3) Forsyninger av utstyr fra lager utstyr til kliniske rom



Lager rent

- (1) Regelmessige forsyninger av forbruksvarer fra VDS til AGV-rom
- (2) Forsyninger av forbruksvarer fra AGV-rom til rent lager og rent lager, lite
- (3) Forbruksvarer fra rent lager og rent lager, lite til kliniske rom

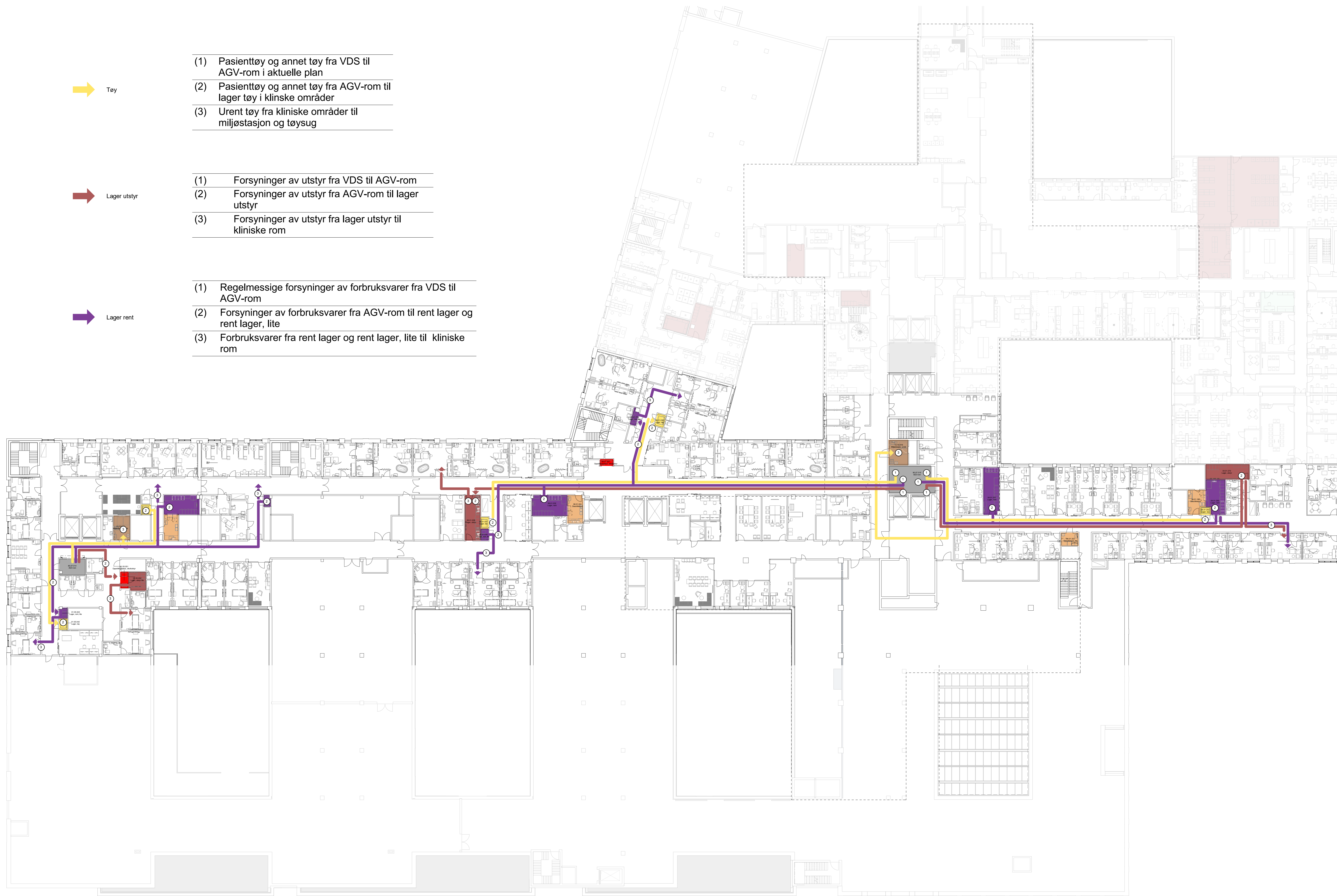



- (1) Pasienttøy og annet tøy fra VDS til AGV-rom i aktuelle plan
- (2) Pasienttøy og annet tøy fra AGV-rom til lager tøy i kliniske områder
- (3) Urent tøy fra kliniske områder til miljøstasjon og tøysug



- (1) Forsyninger av utstyr fra VDS til AGV-rom
- (2) Forsyninger av utstyr fra AGV-rom til lager utstyr
- (3) Forsyninger av utstyr fra lager utstyr til kliniske rom

- (1) Regelmessige forsyninger av forbruksvarer fra VDS til AGV-rom
- (2) Forsyninger av forbruksvarer fra AGV-rom til rent lager og rent lager, lite
- (3) Forbruksvarer fra rent lager og rent lager, lite til kliniske rom



Flyt - Tøy

- (1) Pasienttøy og annet tøy fra VDS til AGV-rom i aktuelle plan
- (2) Pasienttøy og annet tøy fra AGV-rom til lager tøy i kliniske områder
- (3) Urent tøy fra kliniske områder til miljøstasjon og tøysug



Flyt - Lager utstyr

- (1) Forsyninger av utstyr fra VDS til AGV-rom
- (2) Forsyninger av utstyr fra AGV-rom til lager utstyr
- (3) Forsyninger av utstyr fra lager utstyr til kliniske rom



Flyt - Rent depot

- (1) Regelmessige forsyninger av forbruksvarer fra VDS til AGV-rom
- (2) Forsyninger av forbruksvarer fra AGV-rom til rent lager og rent lager, lite
- (3) Forbruksvarer fra rent lager og rent lager, lite til kliniske rom

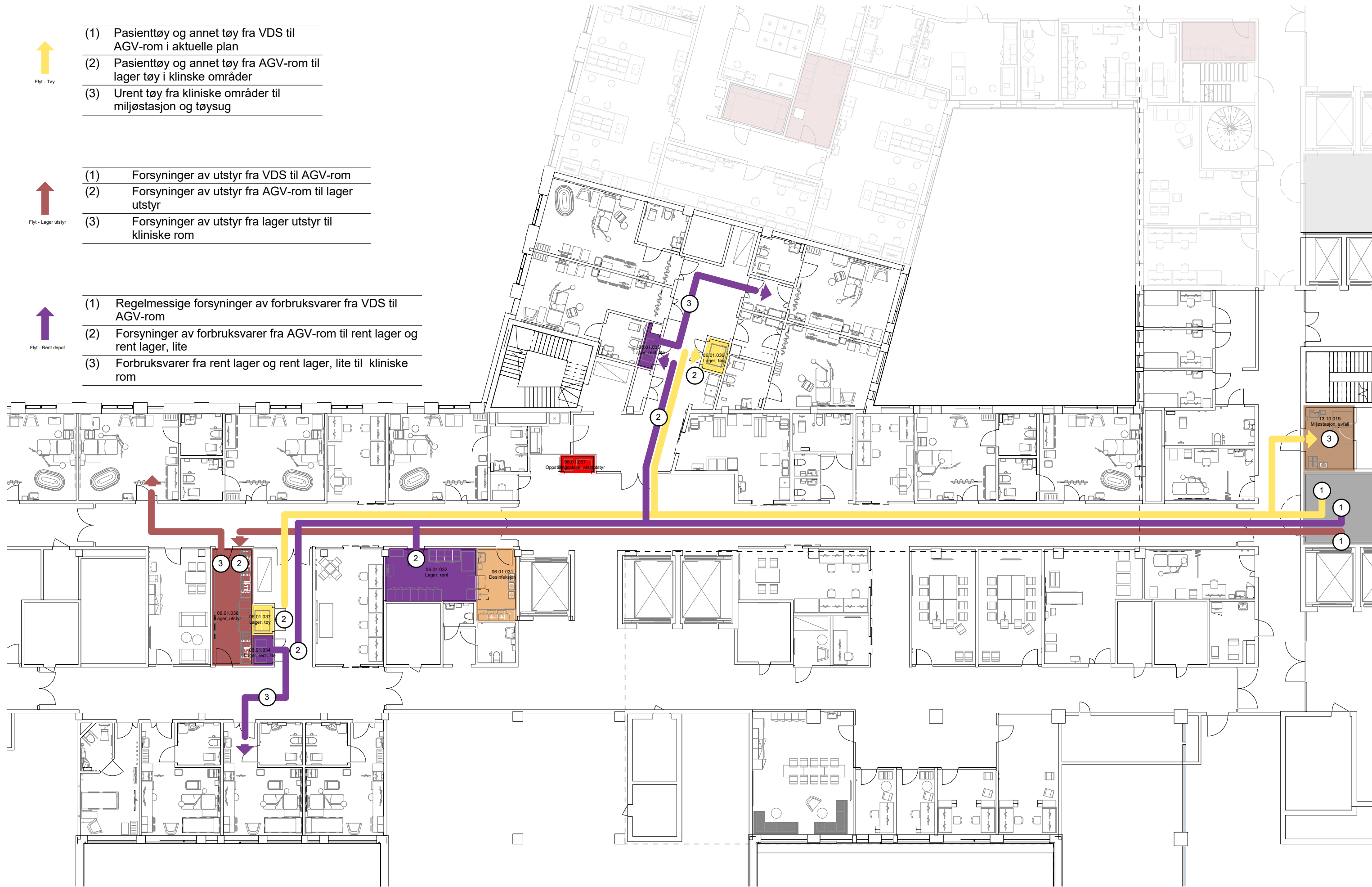

Dato: 27.09.2023

Nye Aker

Mål: 1 : 200

M2-E15 - GRUPPE E - Føde Plan 03 - Flyt - Lager - Del 2

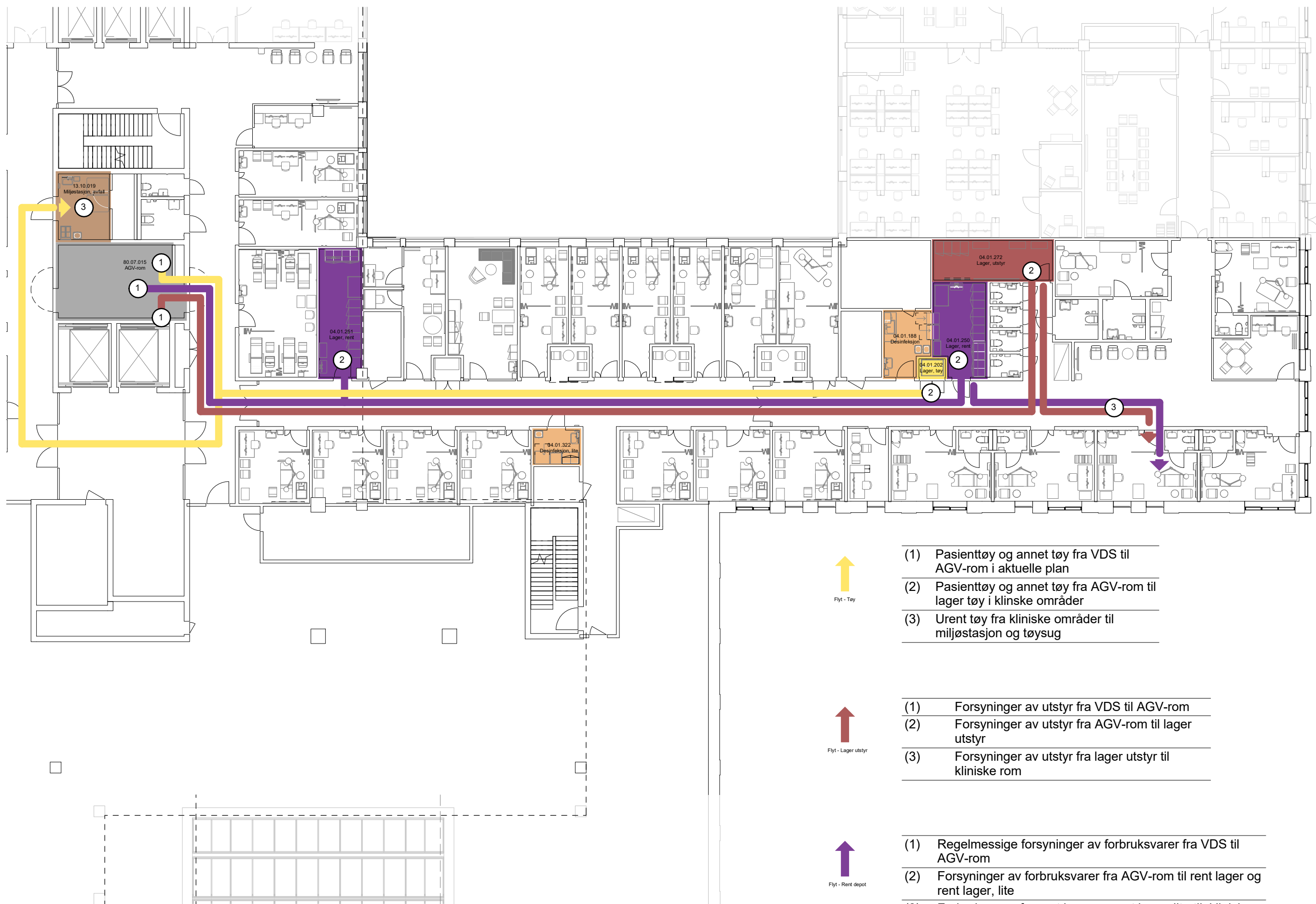

- Flyt - Tøy**
- (1) Pasienttøy og annet tøy fra VDS til AGV-rom i aktuelle plan
 - (2) Pasienttøy og annet tøy fra AGV-rom til lager tøy i kliniske områder
 - (3) Urent tøy fra kliniske områder til miljøstasjon og tøysug

- Flyt - Lager utstyr**
- (1) Forsyninger av utstyr fra VDS til AGV-rom
 - (2) Forsyninger av utstyr fra AGV-rom til lager utstyr
 - (3) Forsyninger av utstyr fra lager utstyr til kliniske rom

- Flyt - Rent depot**
- (1) Regelmessige forsyninger av forbruksvarer fra VDS til AGV-rom
 - (2) Forsyninger av forbruksvarer fra AGV-rom til rent lager og rent lager, lite
 - (3) Forbruksvarer fra rent lager og rent lager, lite til kliniske rom

Dato: 27.09.2023

Nye Aker

Mål: 1 : 200

M2-E16 - GRUPPE E - Føde Plan 03 - Flyt - Lager - Del 3

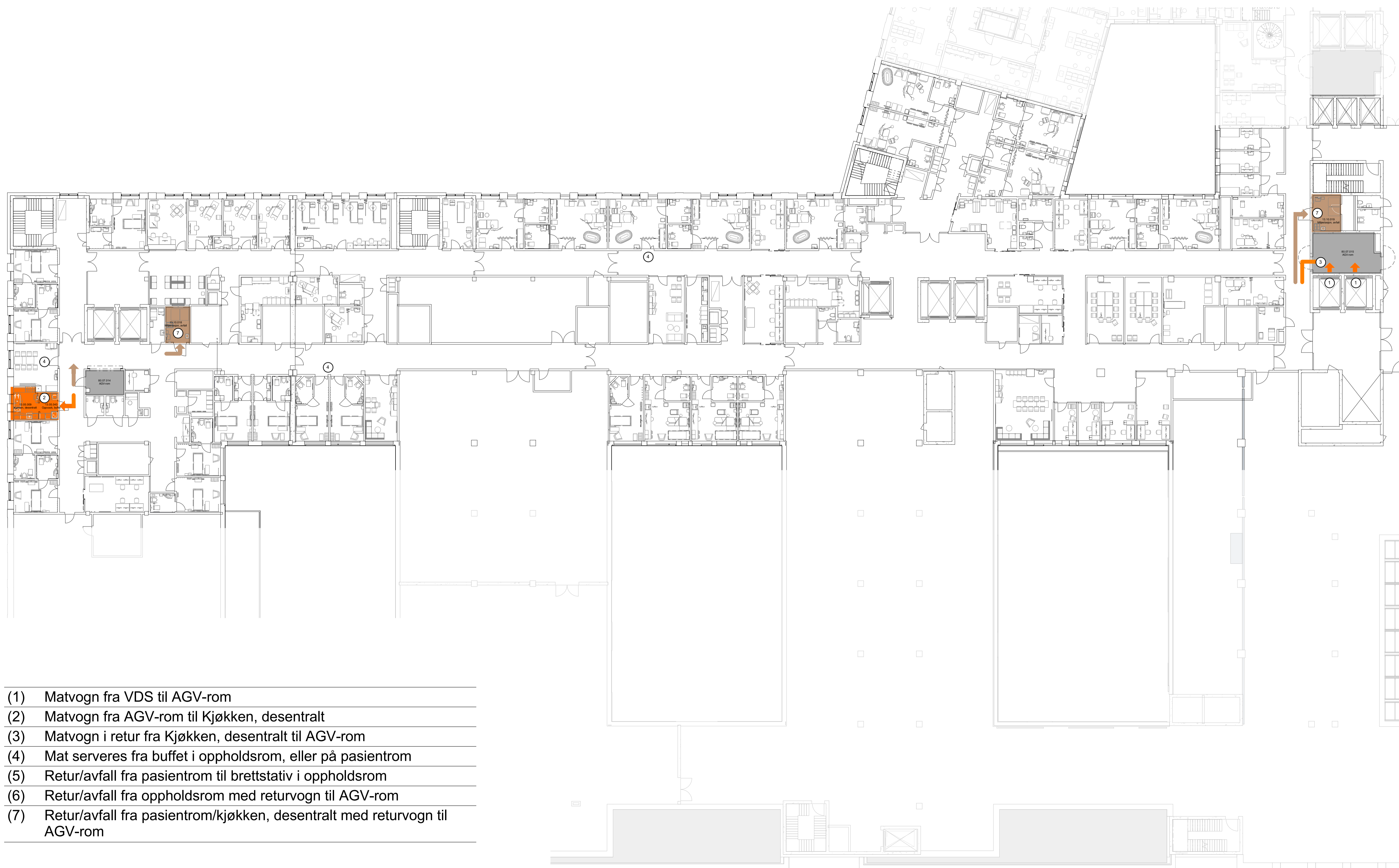

- | | |
|-----|---|
| (1) | Matvogn fra VDS til AGV-rom |
| (2) | Matvogn fra AGV-rom til Kjøkken, desentralt |
| (3) | Matvogn i retur fra Kjøkken, desentralt til AGV-rom |
| (4) | Mat serveres fra buffet i oppholdsrom, eller på pasientrom |
| (5) | Retur/avfall fra pasientrom til brettstativ i oppholdsrom |
| (6) | Retur/avfall fra oppholdsrom med returvogn til AGV-rom |
| (7) | Retur/avfall fra pasientrom/kjøkken, desentralt med returvogn til AGV-rom |

- (1) Gravid ankommer fødemottaket med heis fra føde-inngang
- (2) Gravid melder sin ankomst i ekspedisjonen
- (3) Undersøkelse og observasjon av den gravide
- (4) Det bekreftes at fødsel er i gang og den fødende overflyttes til fødestue
- (5) Fødselen forløper ikke som forventet og akutt sectio blir nødvendig. Den fødende kjøres i seng til akuttheis og videre til operasjon.
- (6) Sectio utføres
- (7) Det nyfødte barn tas med til asfyksiroom
- (8) Den nyfødte overflyttes til nyfødtintensiv via akuttheis eller til barsel via sengeheis
- (9) Mor overflyttes til postoperativ (PO)
- (10) Mor kjøres i seng til barnet på nyfødtintensiv eller til barsel

- Akutt flyt pasient
- - - Akutt flyt nyfødt
- Gående pasient
- - - Pasient i seng
- · · Nyfødt

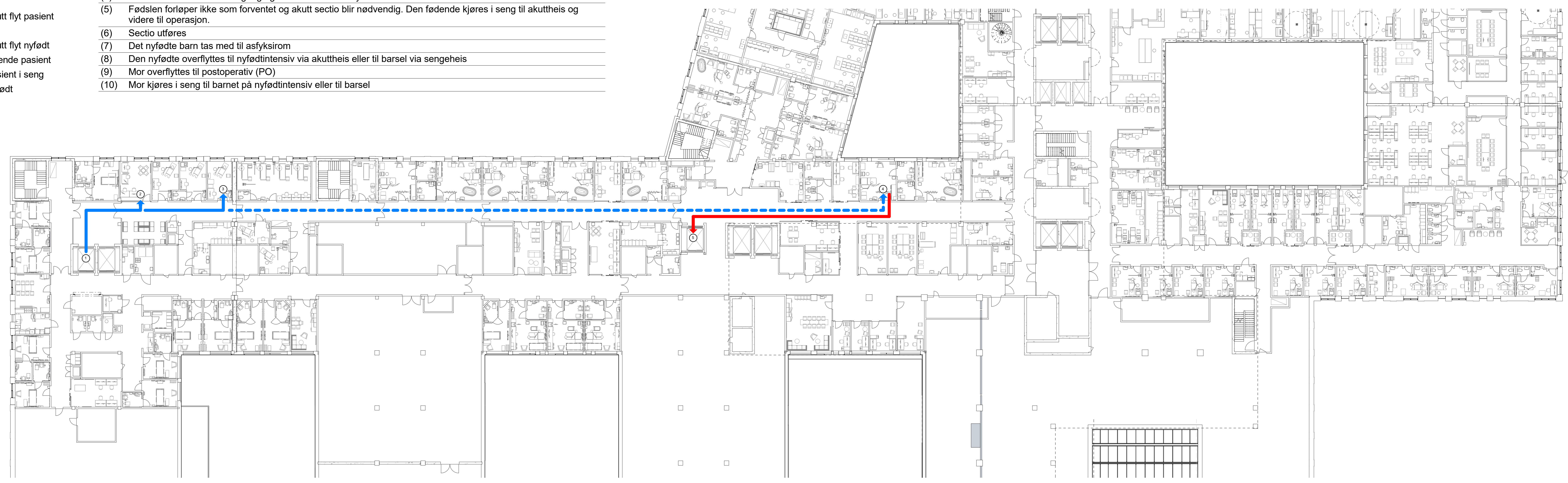

UTSNITT AV PLAN 03 - FØDEMOTTAK OG FØDE

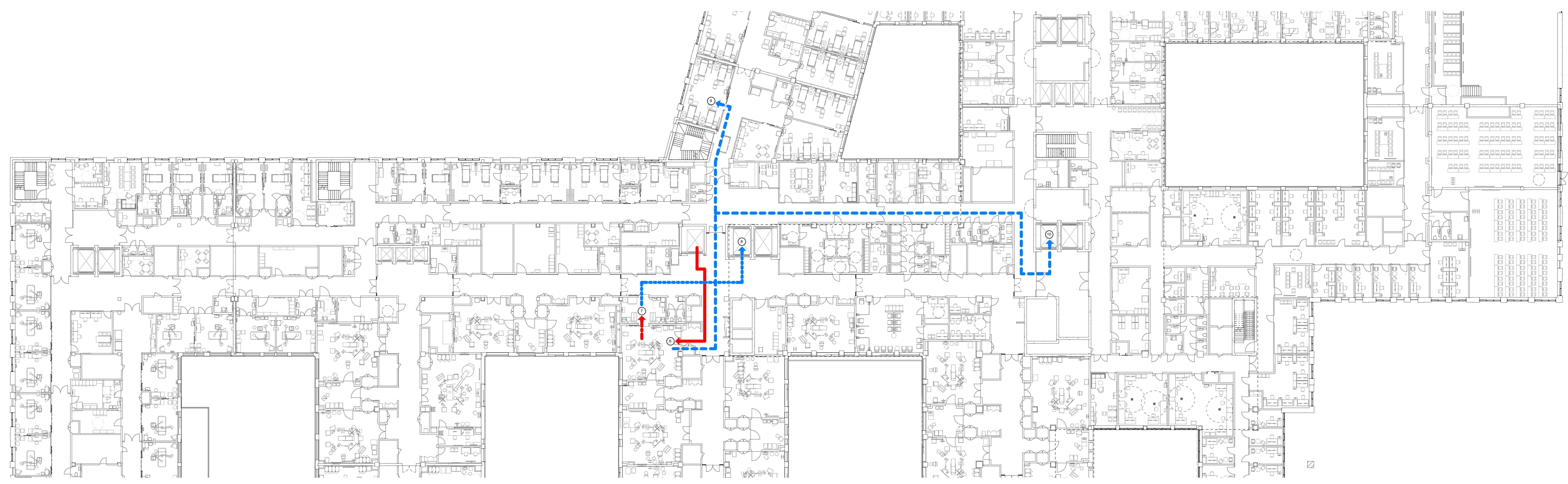

UTSNITT AV PLAN 02 - OPERASJON OG POSTOP

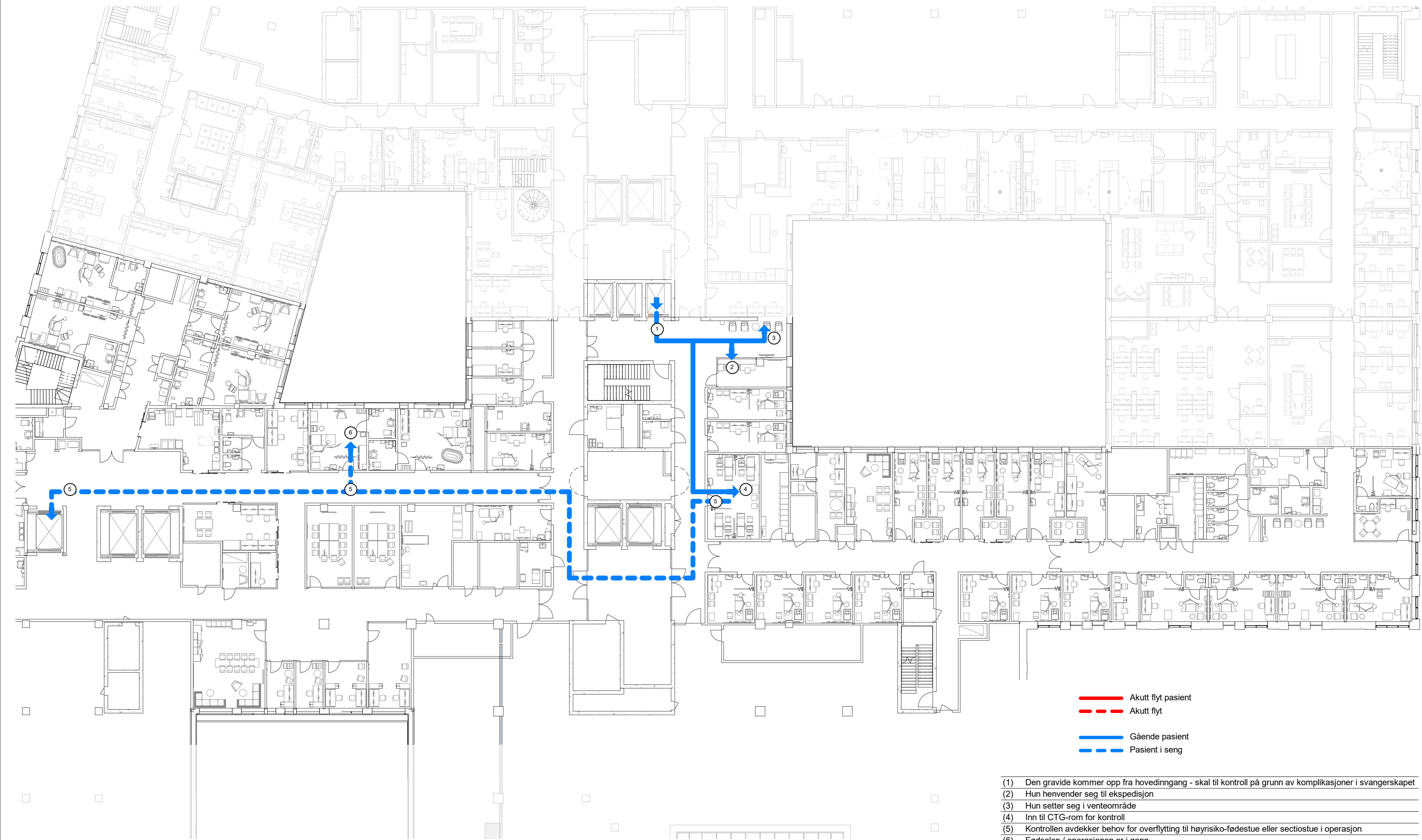





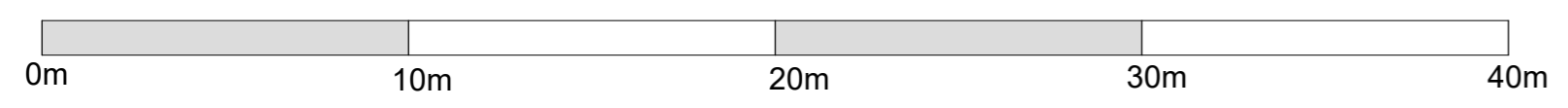



















- Akutt flyt pasient
- - - Akutt flyt
- Gående pasient
- - - Pasient i seng

- (1) Den gravide kommer opp fra hovedinngang - skal til kontroll på grunn av komplikasjoner i svangerskapet
- (2) Hun henvender seg til ekspedisjon
- (3) Hun setter seg i venteområde
- (4) Inn til CTG-rom for kontroll
- (5) Kontrollen avdekker behov for overflytting til høyrisiko-fødestue eller sectiostue i operasjon
- (6) Fødselen / operasjonen er i gang





-  Rom med kombistol, doppler og ultralydapparat
-  Rom med gynstol og ultralydapparat
04.01.159: Kolposkop på stol
04.01.163: Diatermi
-  Rom med kombistol, ultralydapparat, doppler og trillbart kolposkop

- Flyt**
- | | | | |
|---|-------------------------|---|-----------------|
|  | Avfallsrom/miljøstasjon |  | PCI |
|  | AGV |  | Personale |
|  | Akutt |  | Pårørende |
|  | Akutt tynn |  | Renhold |
|  | Kantine |  | Sterilforsyning |
|  | Kjøkken |  | Lager rent |
|  | Lager forbruksvarer |  | Senge |
|  | Lager utstyr |  | Sengeautomat |
|  | Lager væske |  | Tøy |
|  | Legemidler |  | Urent |
|  | Medisin til Farmasitun |  | Varer |

Gruppen gjennomgår ulike flyter innenfor sitt funksjonsområde. Dette som grunnlag for å verifisere rommenes plassering.



Gruppen gjennomgår ulike flyter innenfor sitt funksjonsområde.
 Dette som grunnlag for å verifisere rommenes plassering.



Flyt

- | | | | |
|--|-------------------------|--|-----------------|
| | Avfallsrom/miljøstasjon | | PCI |
| | AGV | | Personale |
| | Akutt | | Pårørende |
| | Akutt tynn | | Renhold |
| | Kantine | | Sterilforsyning |
| | Kjøkken | | Lager rent |
| | Lager forbruksvarer | | Senge |
| | Lager utstyr | | Sengeautomat |
| | Lager væske | | Tøy |
| | Legemidler | | Urent |
| | Medisin til Farmasitun | | Varer |

Dato: 27.09.2023























Nye Aker

Mål: As indicated

M2-E21 - GRUPPE E - Føde Plan 03 - Hvit plan - Del 1

Gruppen gjennomgår ulike flyter innenfor sitt funksjonsområde.
 Dette som grunnlag for å verifisere rommenes plassering.

Flyt

- | | | | |
|---|-------------------------|---|-----------------|
|  | Avfallsrom/miljøstasjon |  | PCI |
|  | AGV |  | Personale |
|  | Akutt |  | Pårørende |
|  | Akutt tynn |  | Renhold |
|  | Kantine |  | Sterilforsyning |
|  | Kjøkken |  | Lager rent |
|  | Lager forbruksvarer |  | Senge |
|  | Lager utstyr |  | Sengeautomat |
|  | Lager væske |  | Tøy |
|  | Legemidler |  | Urent |
|  | Medisin til Farmasitun |  | Vare |

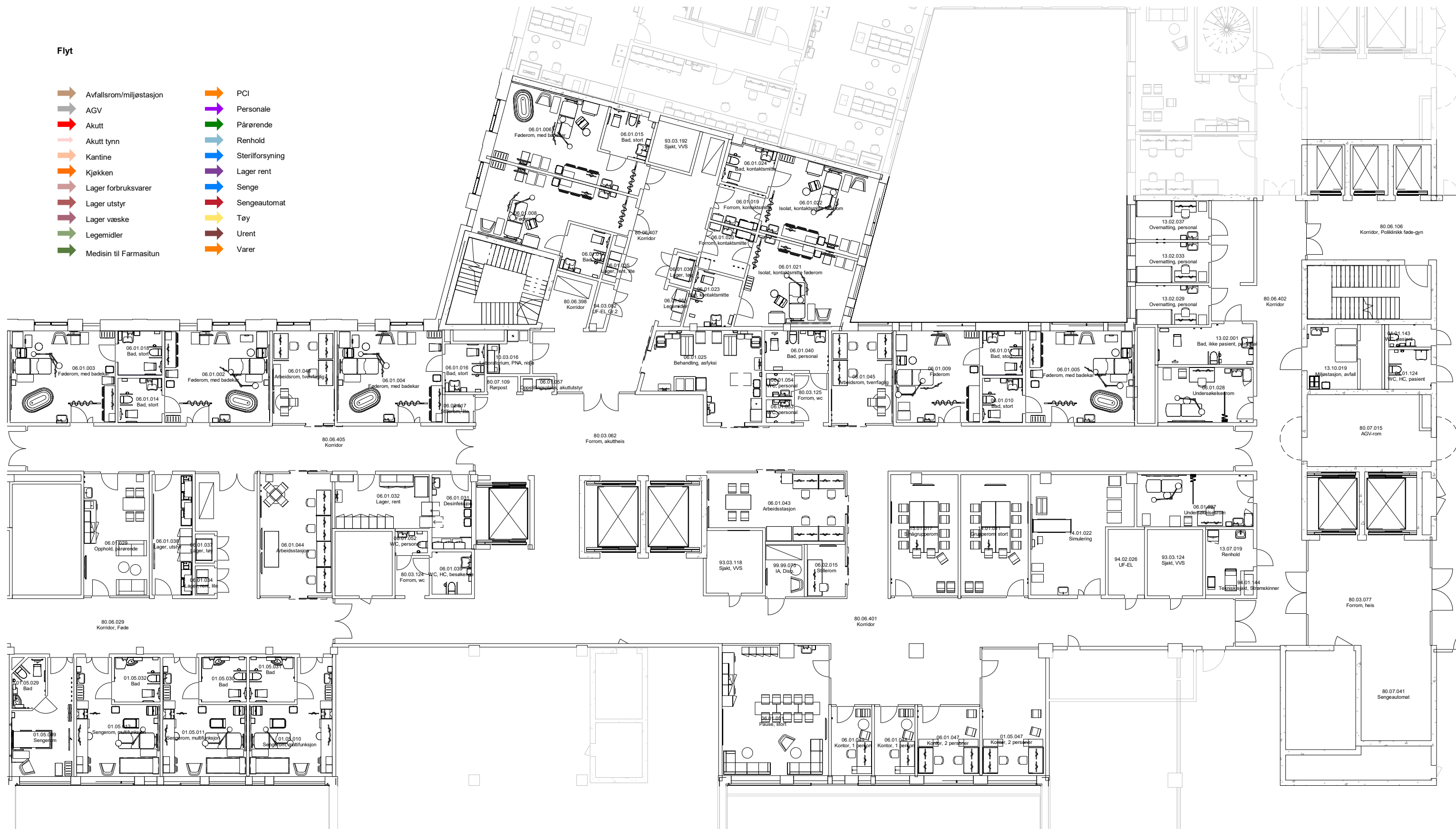

Dato: 27.09.2023























Nye Aker

Mål: As indicated

M2-E22 - GRUPPE E - Føde Plan 03 - Hvit plan - Del 2

Gruppen gjennomgår ulike flyter innenfor sitt funksjonsområde.
 Dette som grunnlag for å verifisere rommenes plassering.

Flyt

- | | | | |
|---|-------------------------|---|-----------------|
|  | Avfallsrom/miljøstasjon |  | PCI |
|  | AGV |  | Personale |
|  | Akutt |  | Pårørende |
|  | Akutt tynn |  | Renhold |
|  | Kantine |  | Sterilforsyning |
|  | Kjøkken |  | Lager rent |
|  | Lager forbruksvarer |  | Senge |
|  | Lager utstyr |  | Sengeautomat |
|  | Lager væske |  | Tøy |
|  | Legemidler |  | Urent |
|  | Medisin til Farmasitun |  | Varer |

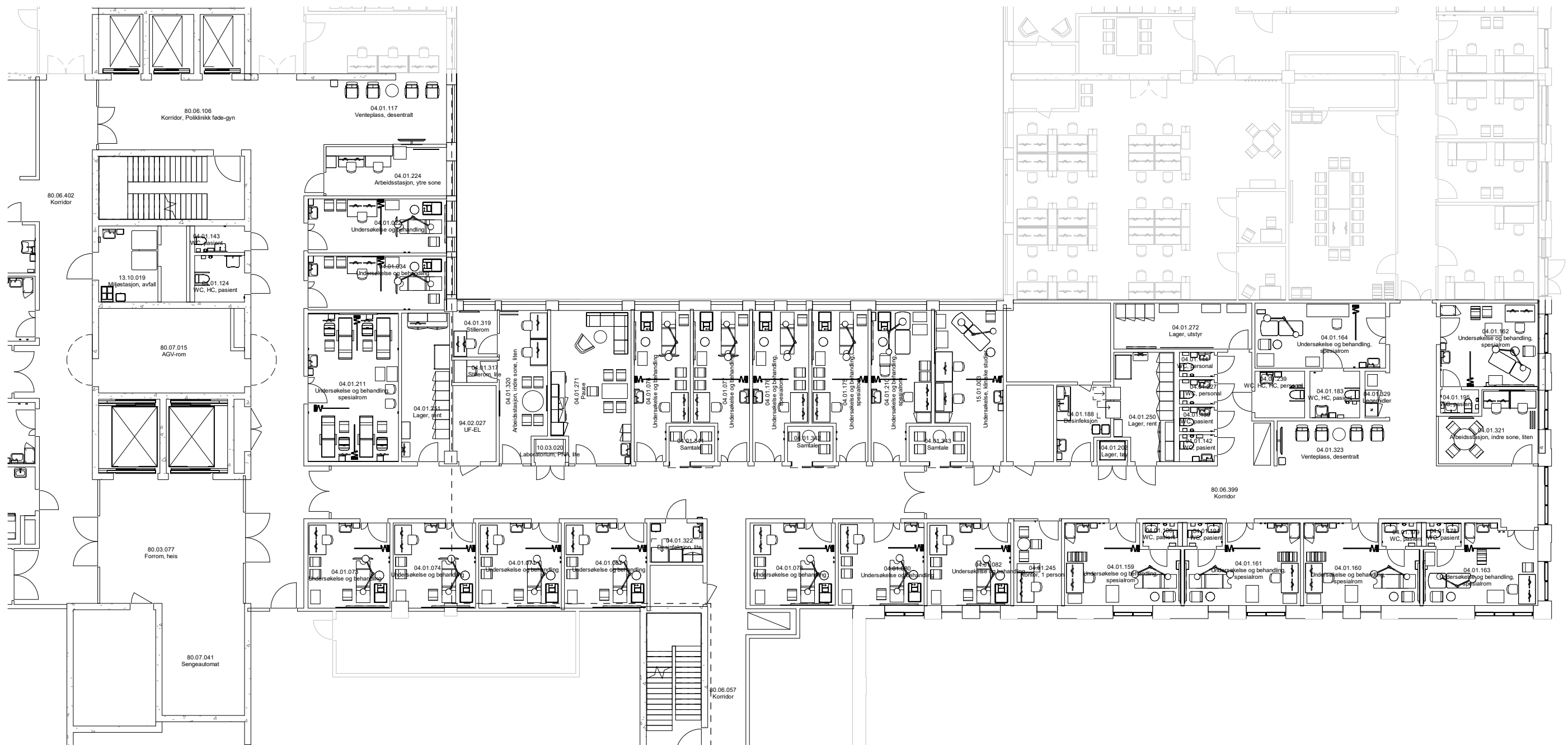

Dato: 27.09.2023

Nye Aker

Mål: As indicated

M2-E23 - GRUPPE E - Føde Plan 03 - Hvit plan - Del 3

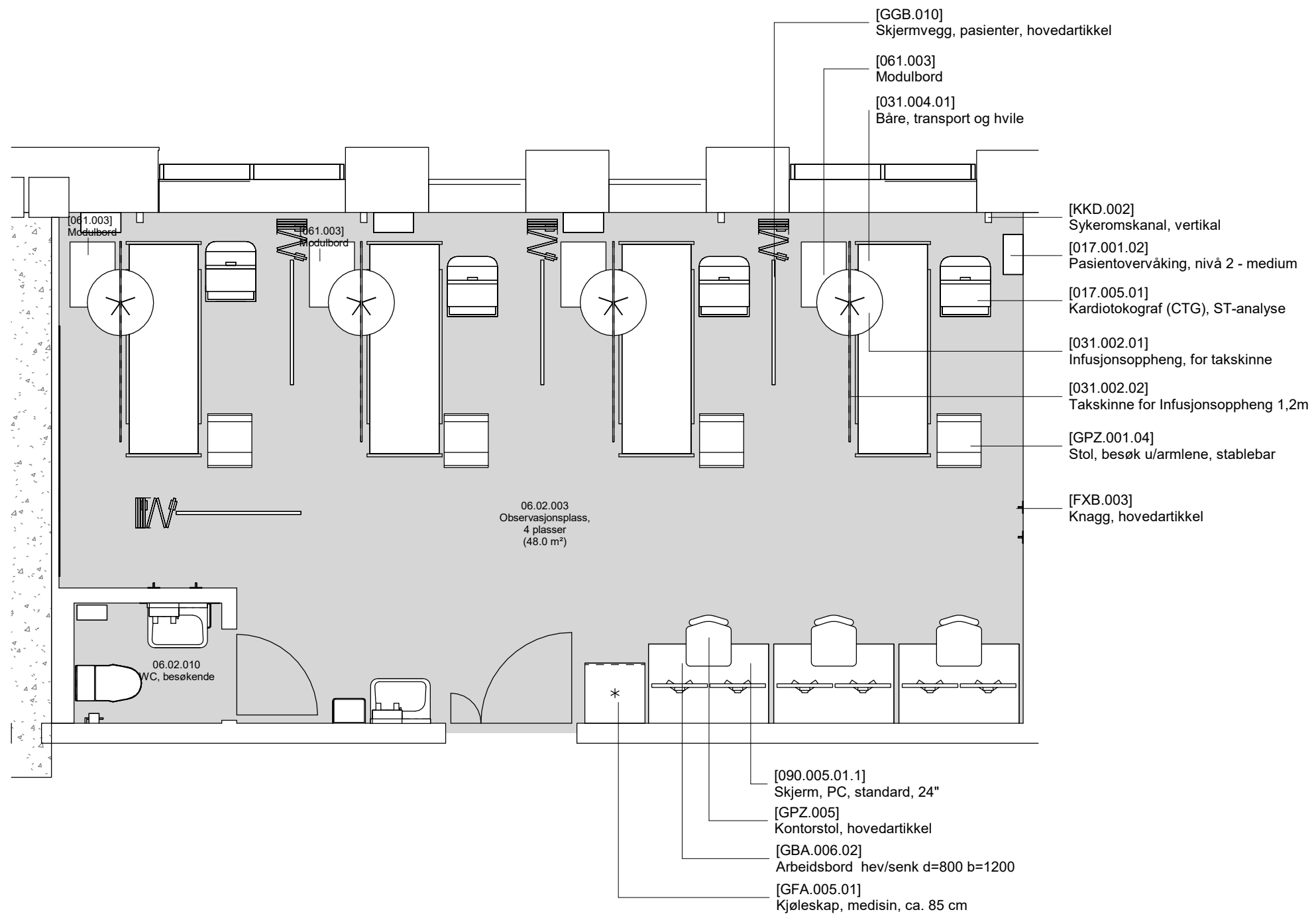

FORELØPIG TEGNING

Avvik mellom utstyrlister og vist innredning forekommer

Dato: 27.09.2023

Nye Aker

Mål: 1 : 50

06.02.003 1 - Observasjonsplass, 4 plasser (side 1 av 2)

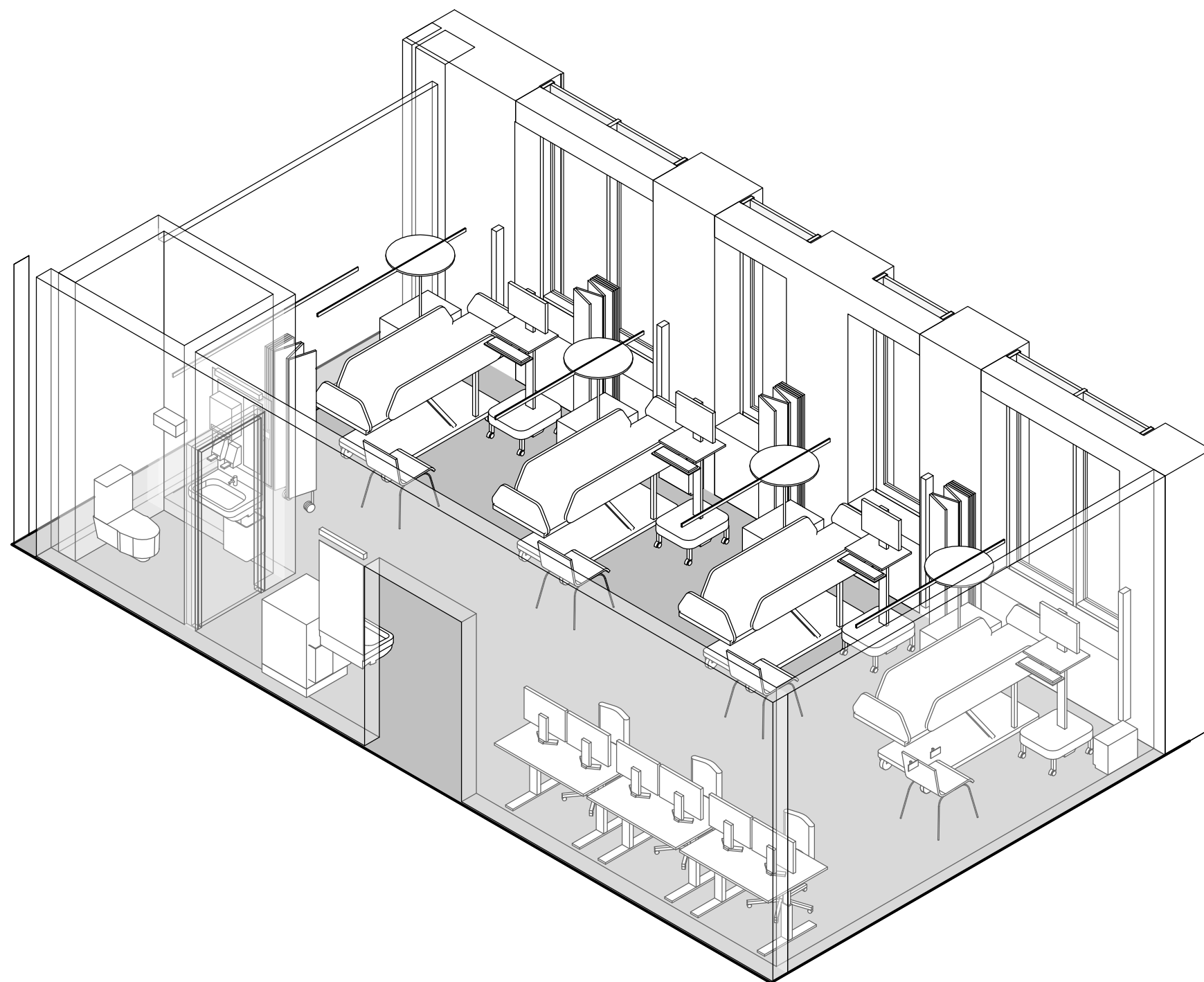

Akso 06.02.003 Observasjons plass, 4 plasser

FORELØPIG TEGNING
Avvik mellom utstyrs lister og vist innredning forekommer

Dato: 27.09.2023

Nye Aker

Mål:

06.02.003 2 - Observasjons plass, 4 plasser (side 2 av 2)

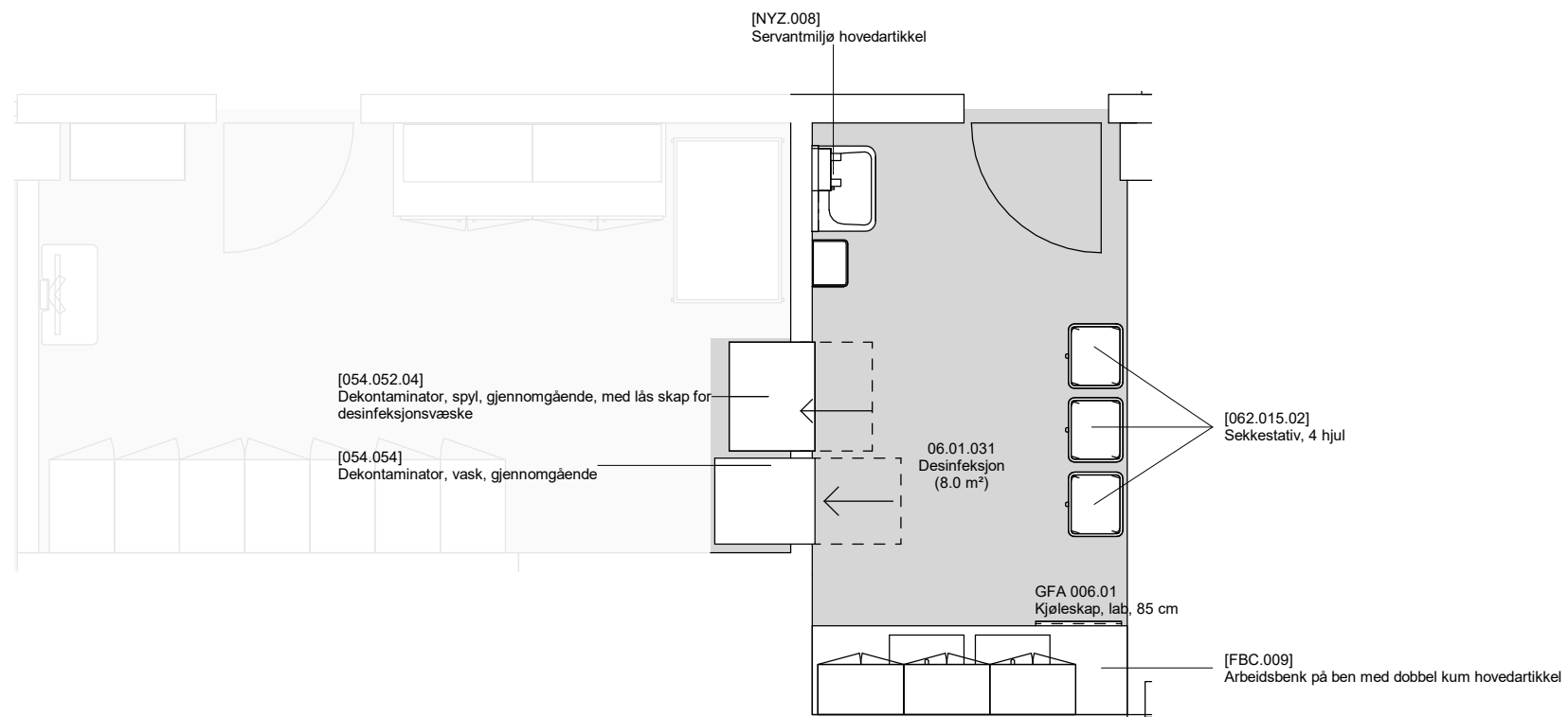

Planutsnitt 06.01.031 Desinfeksjon

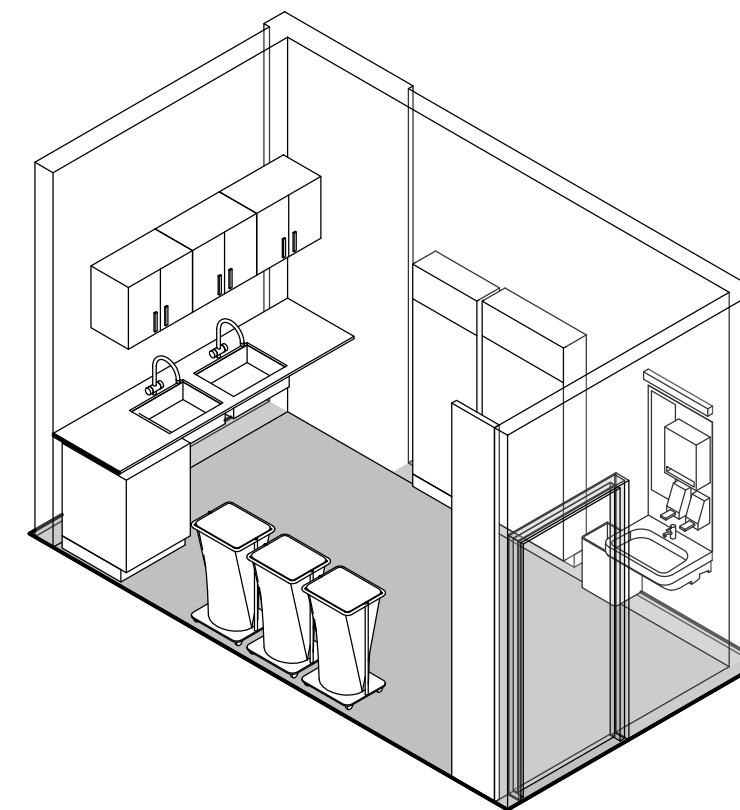

Akso 06.01.031 Desinfeksjon

FORELØPIG TEGNING
 Avvik mellom utstyrslister og vist innredning forekommer

Dato: 27.09.2023

Nye Aker

Mål: 1 : 50

06.01.031 - Desinfeksjon

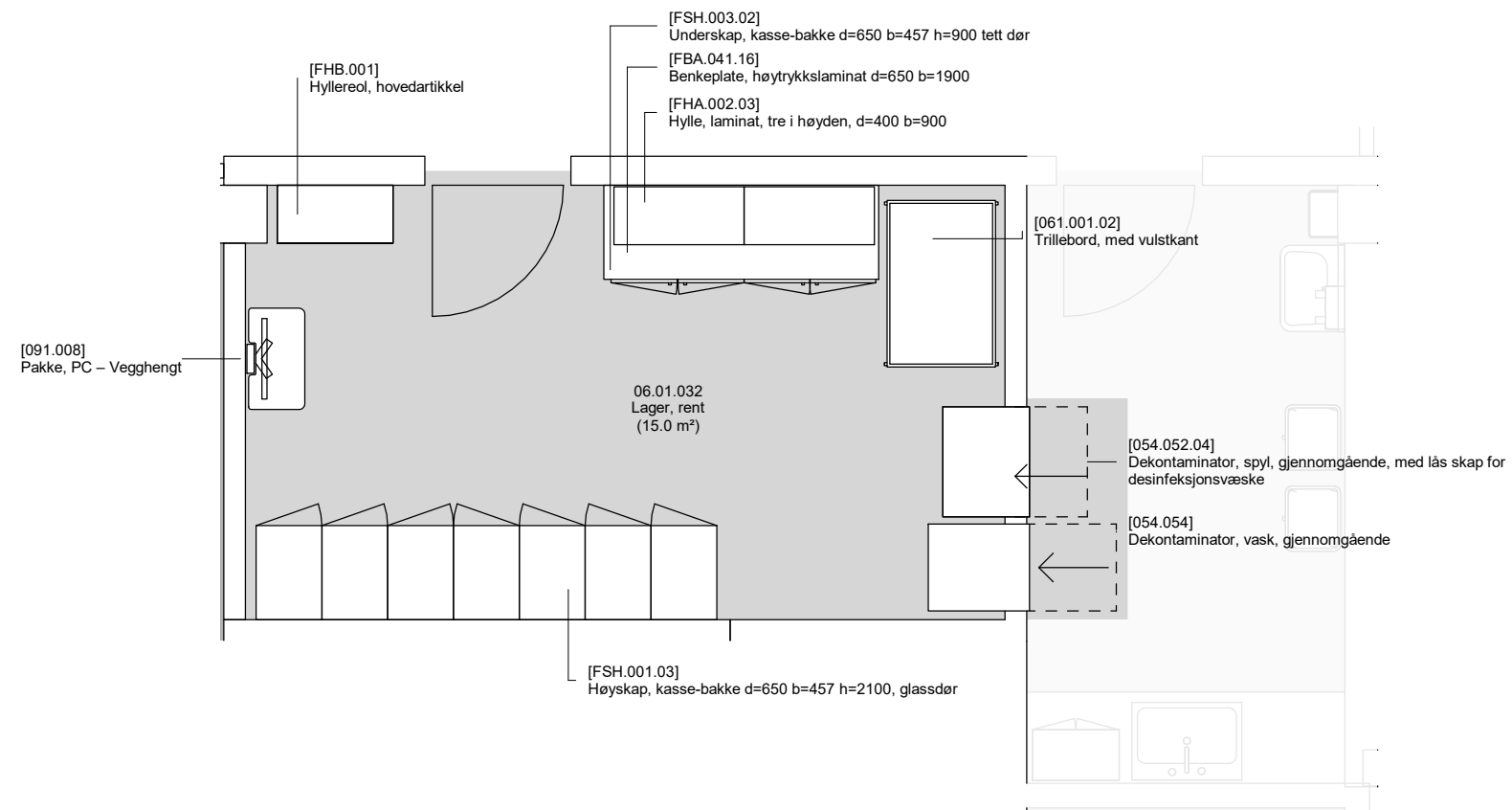

Planutsnitt 06.01.032 Lager, rent

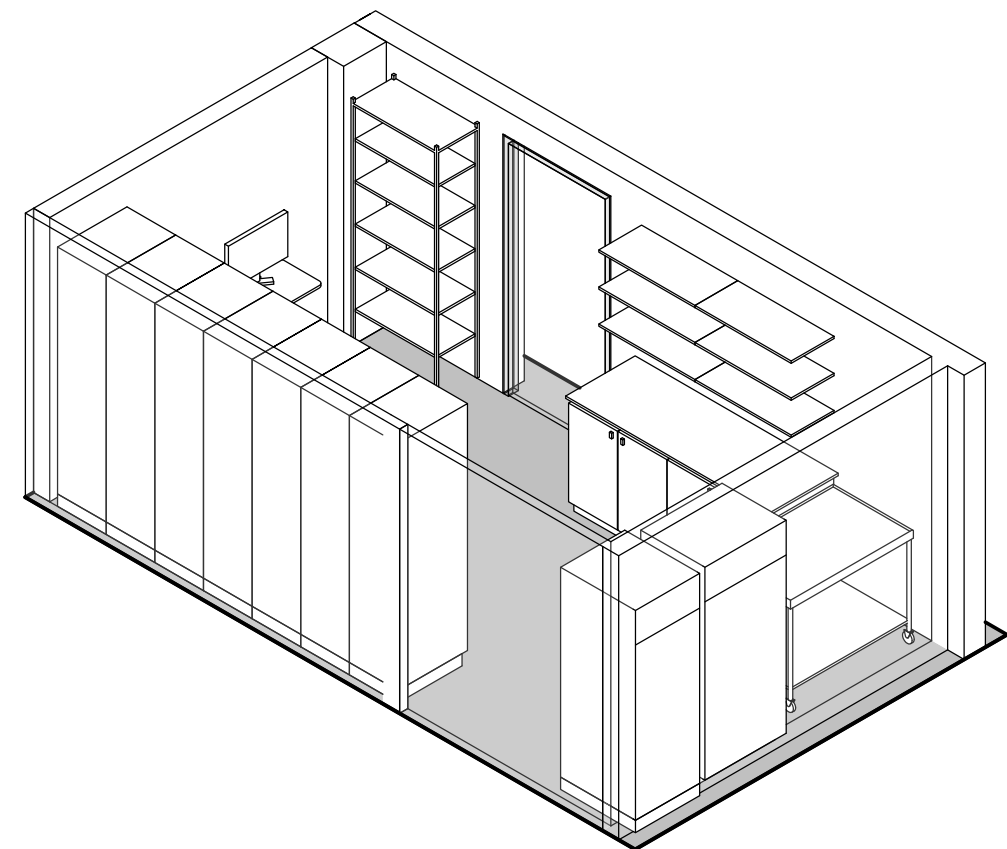

Akso 06.01.032 Lager, rent

FORELØPIG TEGNING
 Avvik mellom utstyrlister og vist innredning forekommer

Dato: 27.09.2023

Nye Aker

Mål: 1 : 50

06.01.032 - Lager, rent

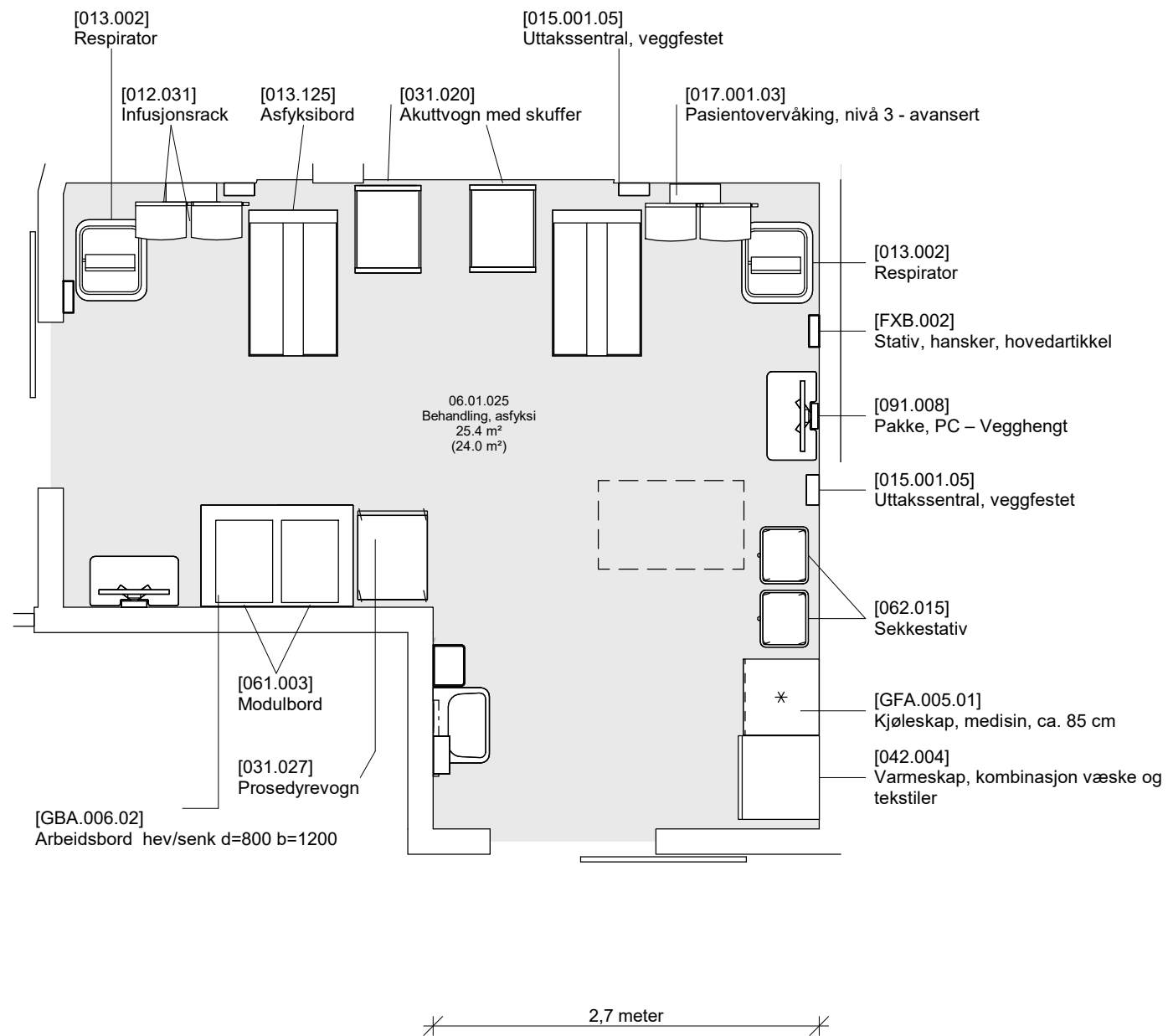

Planutsnitt 06.01.025 Behandling, asfyksi

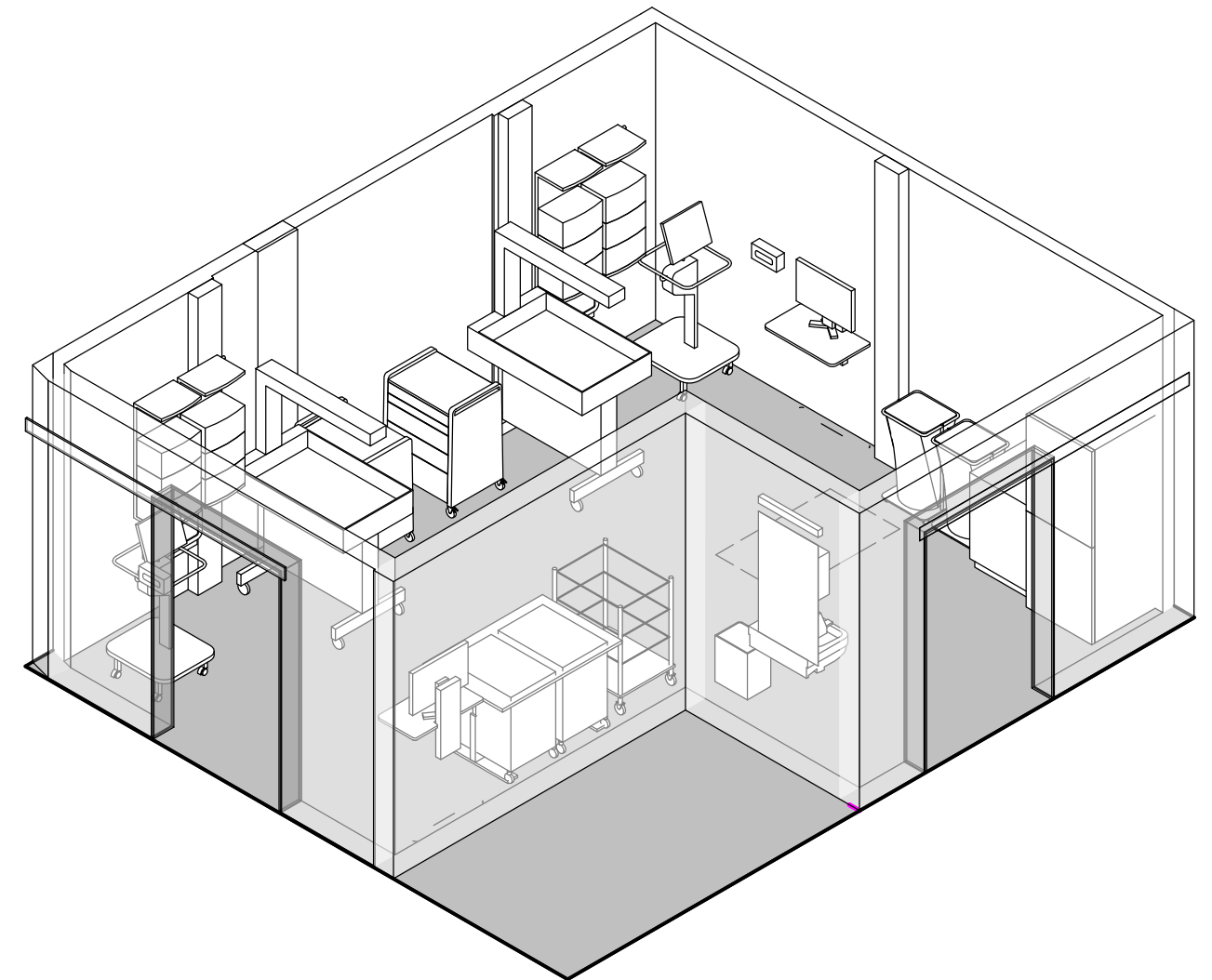

Akso 06.01.025 Behandling, asfyksi

FORELØPIG TEGNING
Avvik mellom utstyrlister og vist innredning forekommer

Dato: 27.09.2023

Nye Aker

Mål: 1 : 50

06.01.025 - Behandling, asfyksi

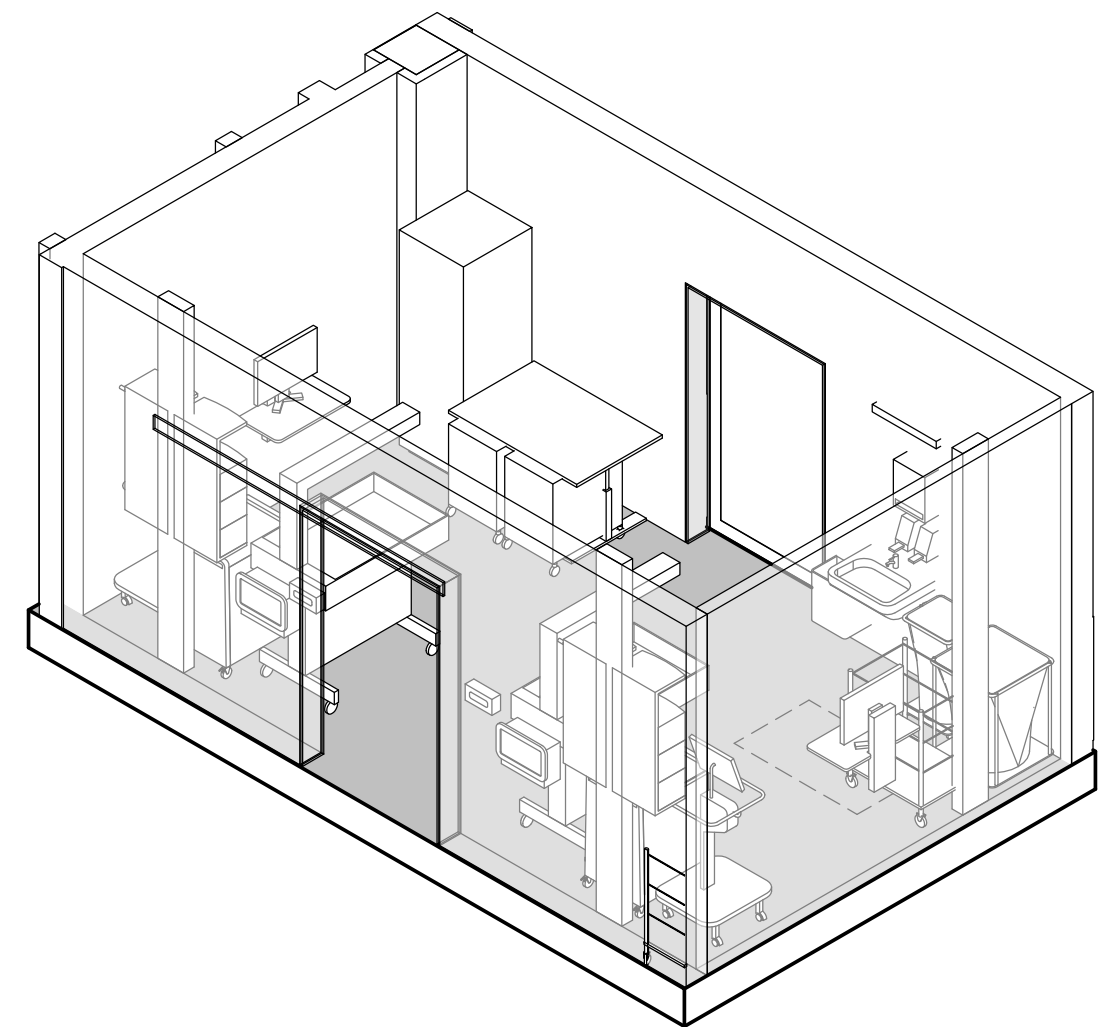
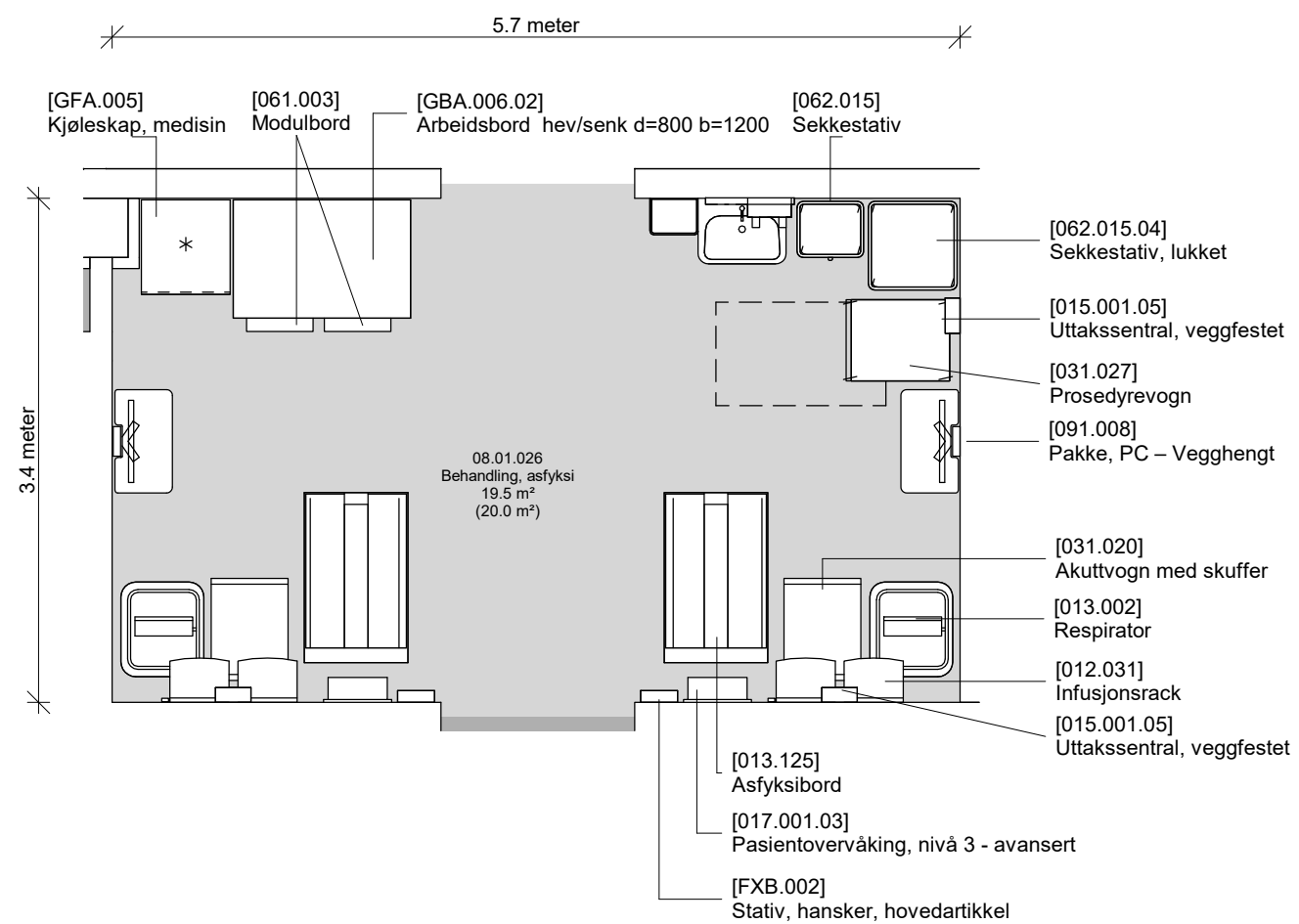

Planutsnitt 08.01.026 Behandling, asfyksi

FORELØPIG TEGNING
Avvik mellom utstyrlister og vist innredning forekommer

Dato: 27.09.2023

Nye Aker

Mål: 1 : 50

08.01.026 - Behandling, asfyksi