

NYE AKER

MEDVIRKNING FUNKSJONSPROSJEKT - MØTE 2

E - FØDE OG BARSEL - DEL 2 BARSEL



NYE AKER

MEDVIRKNING FUNKSJONSPROSJEKT - MØTE 2

E - FØDE OG BARSEL - DEL 2 BARSEL

Innholdfortegnelse
Plantegning, Plan 4
Plantegning, utsnitt funksjonsområde barsel plan 4
Personal-, pasient-, og støttefunksjoner, barsel plan 4
Plantegning funksjonsområde - Handlingsrom plan 4
Sengehåndtering utsnitt, barsel, plan 4
Medisinflyt utsnitt, plan 4
Lagerflyt utsnitt, barsel plan 4
Mathåndtering, plan 4
Plan 4 uten farger til bruk for medvirkningsgruppen
Plantegning, Plan 5
Personal-, pasient-, og støttefunksjoner, barsel plan 5
Plantegning funksjonsområde - Handlingsrom plan 5
Sengehåndtering utsnitt, barsel, plan 5
Medisinflyt utsnitt, plan 5
Lagerflyt utsnitt, barsel plan 5
Mathåndtering, plan 5
Plan 5 korridorbredder, prinsipp
Plan 5 uten farger til bruk for medvirkningsgruppen
Skjema Arbeidsstasjon 01.06.009 / 012
Skjema Prøvetaking, nyfødt 01.06.218 / 219
Skjema Samtale 01.06.138
Skjema Samtale 01.06.139
Skjema Opphold, spis 01.06.134
Skjema Isolat, kontaktsmitte 01.06.106
Skjema Isolat, luftsmitte 01.06.109

Programmert areal (areal i parentes): Rommets planlagte areal slik det er programmert innenfor arealrammen for å ivareta rommet funksjon.

Prosjektet areal (areal uten parentes): Rommets tegnede areal slik det er innplassert og tilpasset det enkelte bygg. Det prosjekterte arealet kan derfor avvike noe fra programmert areal, men skal fortsatt ivareta rommets funksjon.

FARGEKODER, FUNKSJONSOMRÅDER

- DØGNOMRÅDE SOMATIKK, VOKSE
- PSYKISK HELSEVERN OG AVHENGIGHET
- AKUTTFUNKSJONER
- OBSERVASJONSPLASSE
- POLIKLINIKK OG DAGBEHANDLING
- NYFØDT INTENSIV
- FØDE
- INTENSIV
- OPERASJON
- POST OPERATIV
- BILDEDIAGNOSTIKK
- LABORATORIEMEDISIN
- APOTEK
- KLINISK SERVICE
- IKKE-MEDISINSK SERVICE
- VAREMOTTAK
- FORSKNING OG UNDERSVING, OUS
- FORSKNING OG UNDERSVING, UIO
- KONTORARBEIDSPLASSE OG MØTEROM
- KOMMUNIKASJONSAREALER

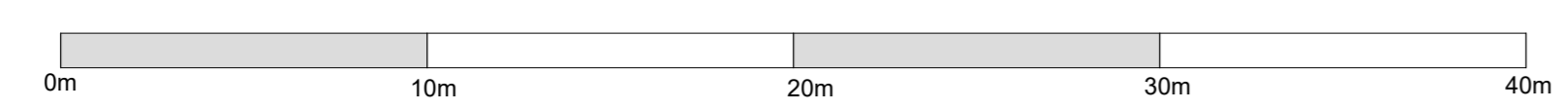

Programmert areal (areal i parentes): Rommets planlagte areal slik det er programmert innenfor arealrammen for å ivareta rommets funksjon.

Prosjektet areal (areal uten parentes): Rommets tegnede areal slik det er innplassert og tilpasset det enkelte bygg. Det prosjekterte arealet kan derfor avvike noe fra programmert areal, men skal fortsatt ivareta rommets funksjon.

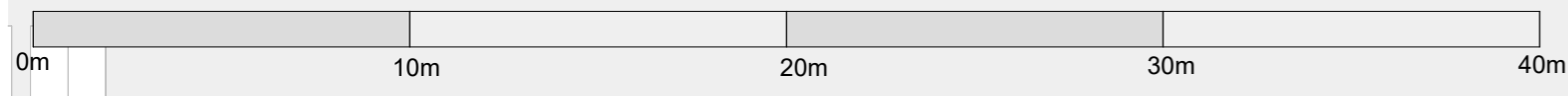
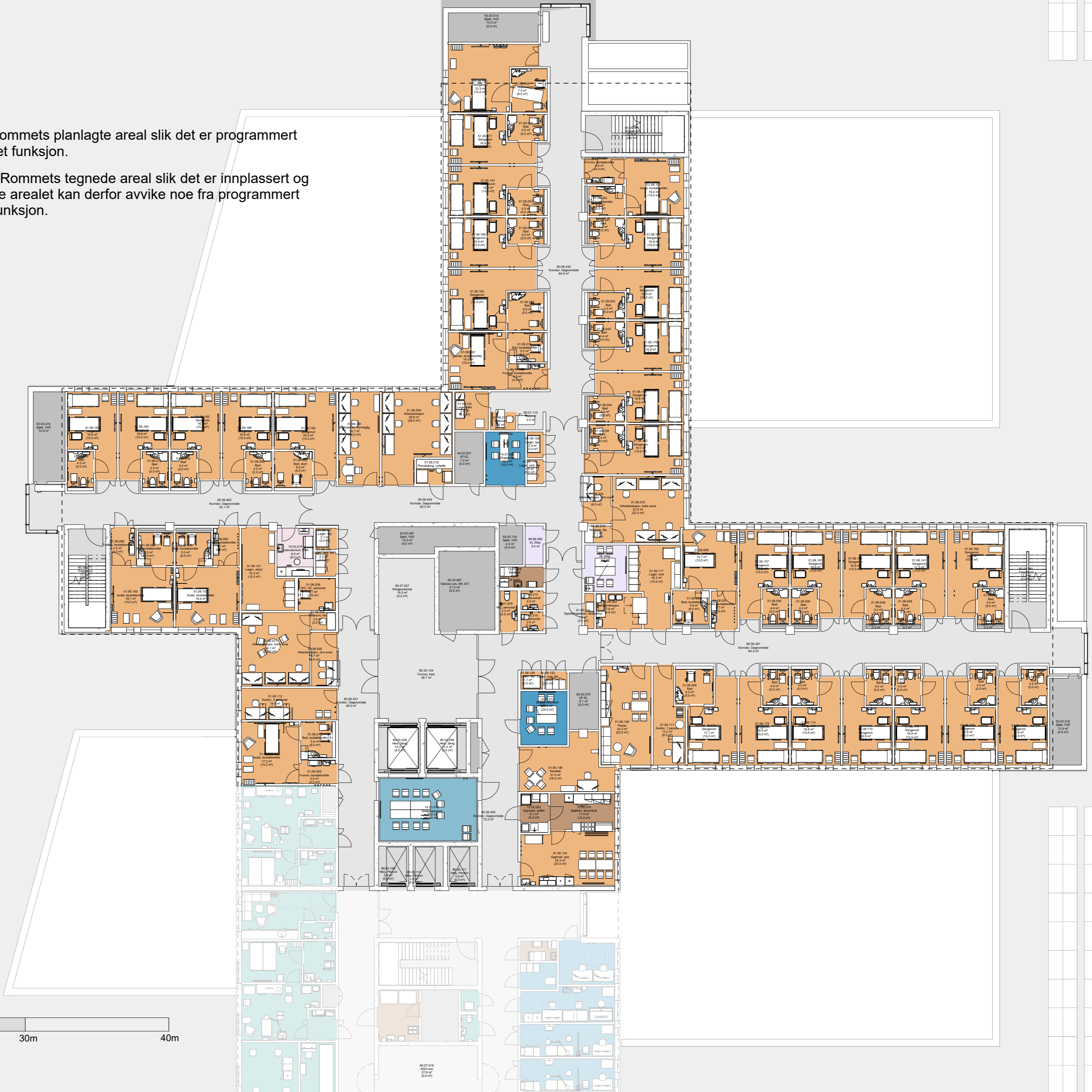

FARGEKODER, PASIENT, PERSONAL OG STØTTEFUNKSJONER

- PERSONAL
- PASIENT
- STØTTEFUNKSJONER
- APOTEK
- FORSKNING OG UNDERVISNING, OUS
- FORSKNING OG UNDERVISNING, UiO
- KOMMUNIKASJONSAREALER
- MILJØSTASJON
- TEKNIKK

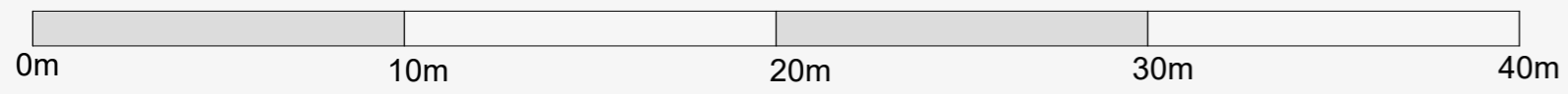
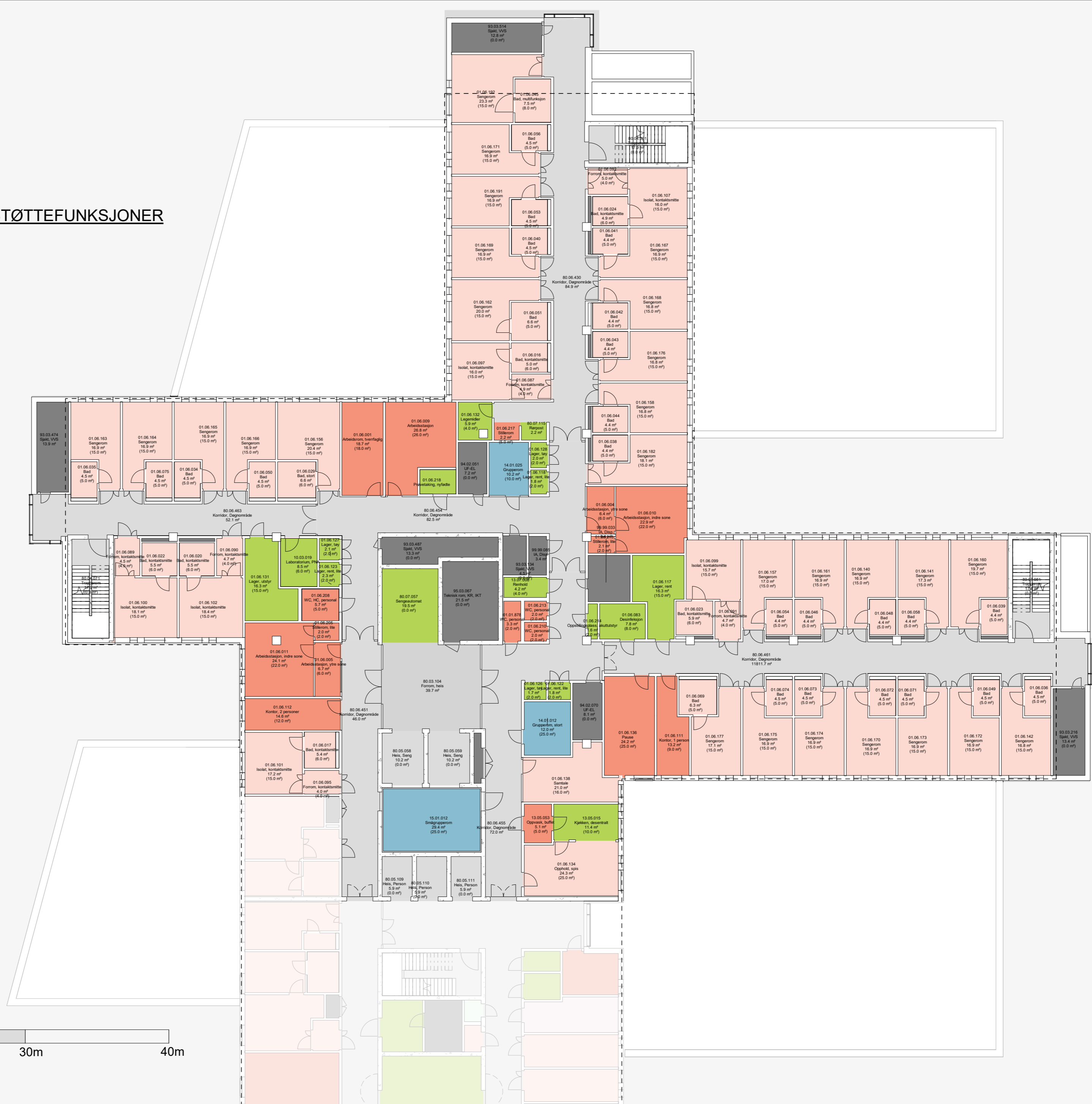

MULIGHETSROM:

Målet med møtet er å få bekreftet at rommene innenfor funksjonen er riktig plassert, og at vare- og personflyt fungerer.

Innenfor de enkelte funksjonsområdene vil det være rom som er endelig plassert og som ikke kan flyttes (som for eksempel operasjonsrom og MR-laber).



GRÅ:
Konstruksjoner og rom er endelig plassert og kan ikke flyttes.



GUL:
Rom som er endelig plassert. Endringer og omdisponeringer kan vurderes, men har konsekvenser for prosjektet.



GRØNN:
Rom som er plassert, men som kan flyttes uten større konsekvenser.

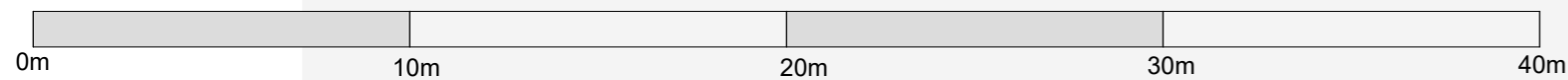
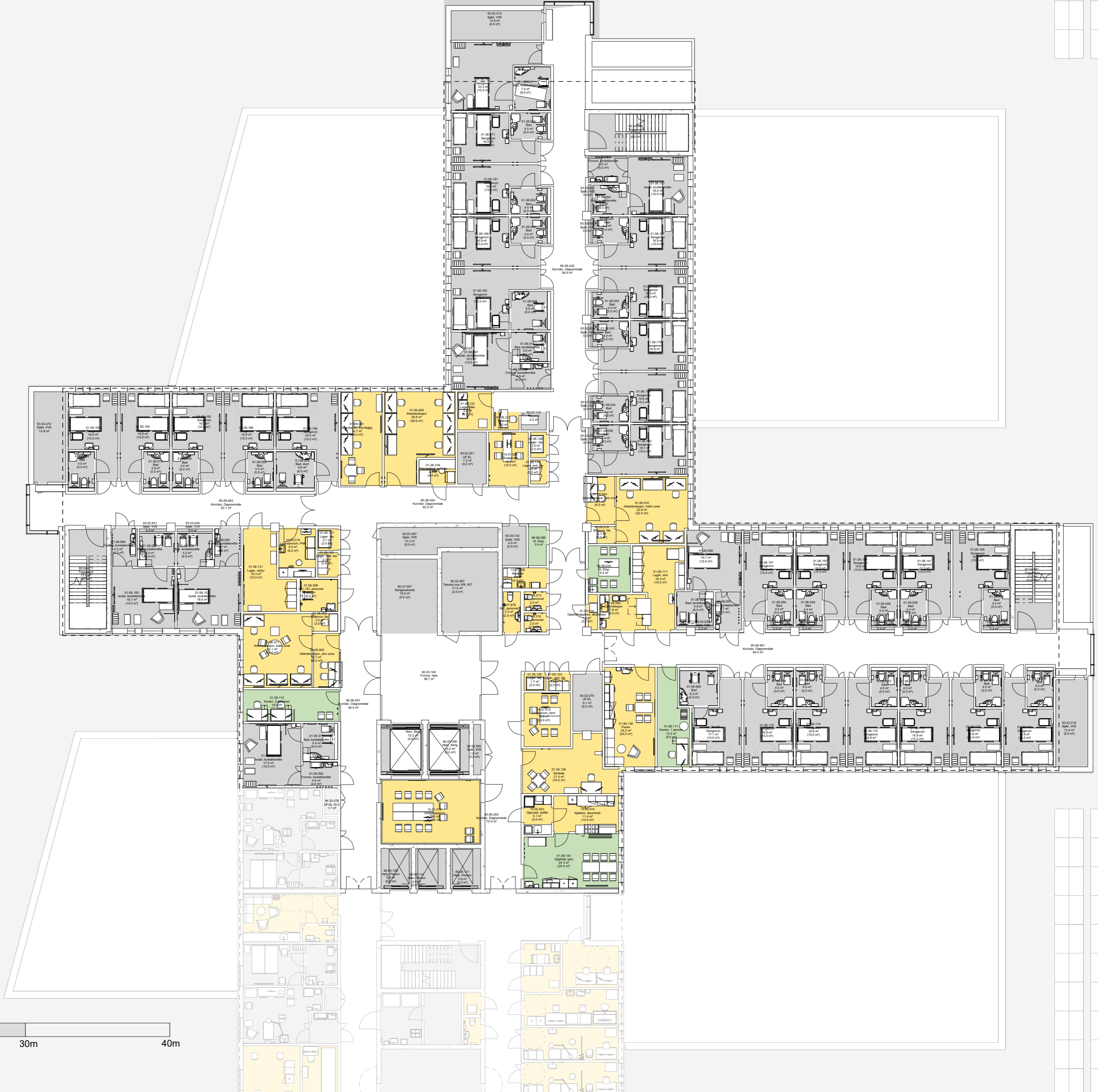

- Bredden 1500 mm
- Bredden 1800 mm
- Bredden 2200 mm
- Bredden 2500 mm
- Bredden 2800 mm
- Bredder enn 3000 mm

Prinsipp korridorbredder plan 04

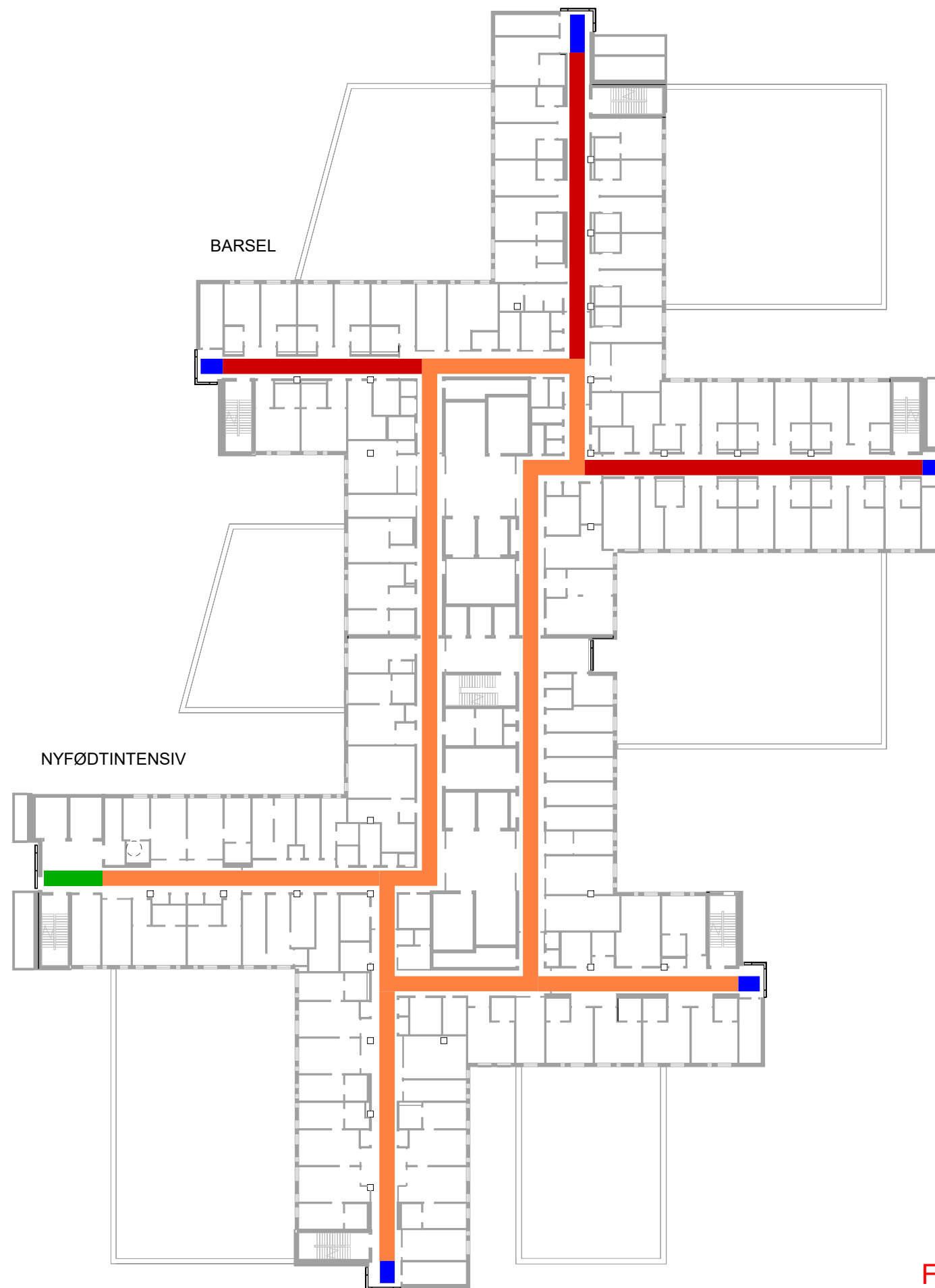

FORELØPIG TEGNING

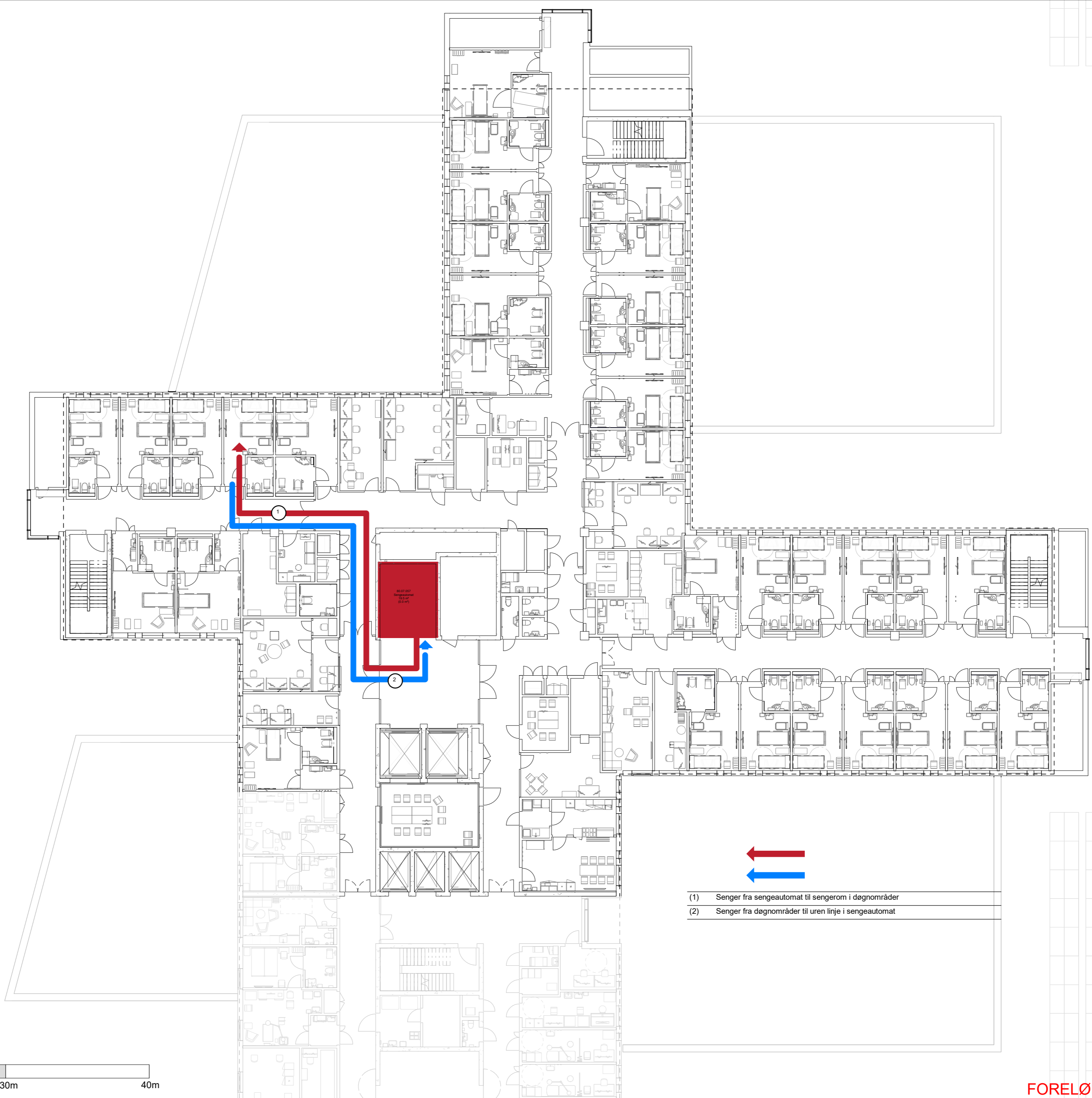

- (1) Senger fra sengeautomat til sengerom i døgnområder
- (2) Senger fra døgnområder til uren linje i sengeautomat



FORELØPIG TEGNING

Avvik mellom utstyrlister og vist innredning forekommer

Dato: 27.09.2023

Nye Aker

Mål: As indicated

M2-E45 - GRUPPE E - Barsel Plan 04 - Flyt - Sengehåndtering



- (1) Forsyning av legemidler fra VDS til Farnasitun leveres til AGV-rommet
- (2) Forsyning av legemidler fra AGV-rom til farnasitun
- (3) Forsyning av legemidler fra farnasitun til rom for legemidler
- (4) Fra rom for legemidler til pasientrom, behandlingsrom eller undersøkelsesrom
- (5) Direkteleveranse via rørpost fra farnasitun til spesifikke destinasjoner
- (6) Medisnavfall og emballasje fra farnasitun og rom for legemidler til miljøstasjon
- (7) Returvogn fra farnasitun til AGV-rom

0m 10m 20m 30m 40m

FORELØPIG TEGNING

- (1) Pasienttøy og annet tøy fra VDS til AGV-rom i aktuelle plan
- (2) Pasienttøy og annet tøy fra AGV-rom til lager tøy i kliniske områder
- (3) Urent tøy fra kliniske områder til miljøstasjon og tøysug



Flyt - Tøy

- (1) Forsyninger av utstyr fra VDS til AGV-rom
- (2) Forsyninger av utstyr fra AGV-rom til lager utstyr
- (3) Forsyninger av utstyr fra lager utstyr til kliniske rom



Flyt - Lager utstyr

- (1) Regelmessige forsyninger av forbruksvarer fra VDS til AGV-rom
- (2) Forsyninger av forbruksvarer fra AGV-rom til rent lager og rent lager, lite
- (3) Forbruksvarer fra rent lager og rent lager, lite til kliniske rom



Flyt - Hvert døgn

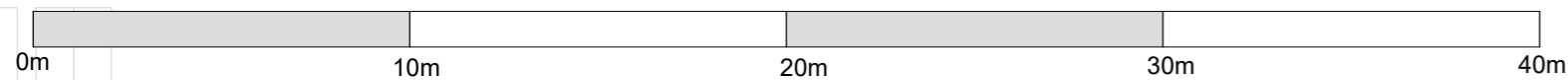

FORELØPIG TEGNING

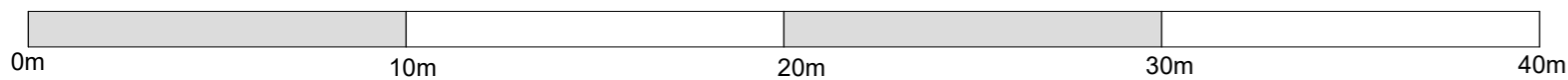

↑ (1) Mat serveres fra buffet i oppholdsrom, eller på pasientrom

FORELØPIG TEGNING

Flyt

- Avfallsrom/miljøstasjon
- AGV
- Akutt
- Akutt tynn
- Kantine
- Kjøkken
- Lager forbruksvarer
- Lager utstyr
- Lager væske
- Legemidler
- Medisin til Farmasitun
- PCI
- Personale
- Pårørende
- Renhold
- Sterilforsyning
- Lager rent
- Senge
- Sengeautomat
- Tøy
- Urent
- Varer

Gruppen gjennomgår ulike flyter innenfor sitt funksjonsområde. Dette som grunnlag for å verifisere rommenes plassering.

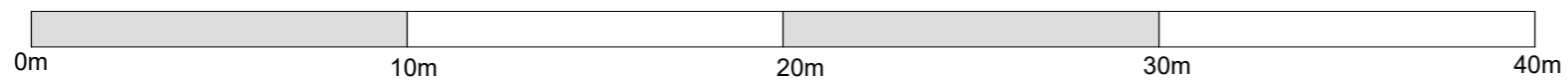

Programmert areal (areal i parentes): Rommets planlagte areal slik det er programmert innenfor arealrammen for å ivareta rommet funksjon.

Prosjektert areal (areal uten parentes): Rommets tegnede areal slik det er innplassert og tilpasset det enkelte bygg. Det prosjekterte arealet kan derfor avvike noe fra programmert areal, men skal fortsatt ivareta rommets funksjon.

FARGEKODER, FUNKSJONSOMRÅDER

- DØGNOMRÅDE SOMATIKK, VOKSE
- PSYKISK HELSEVERN OG AVHENGIGHET
- AKUTT FUNKSJONER
- OBSERVASJONSPLASSE
- POLIKLINIKK OG DAGBEHANDLING
- NYFØDT INTENSIV
- FØDE
- INTENSIV
- OPERASJON
- POST OPERATIV
- BILDEDIAGNOSTIKK
- LABORATORIEMEDISIN
- APOTEK
- KLINISK SERVICE
- IKKE-MEDISINSK SERVICE
- VAREMOTTAK
- FORSKNING OG UNDERSVING, OUS
- FORSKNING OG UNDERSVING, UIO
- KONTORARBEIDSPLASSE OG MØTEROM
- KOMMUNIKASJONSAREALER

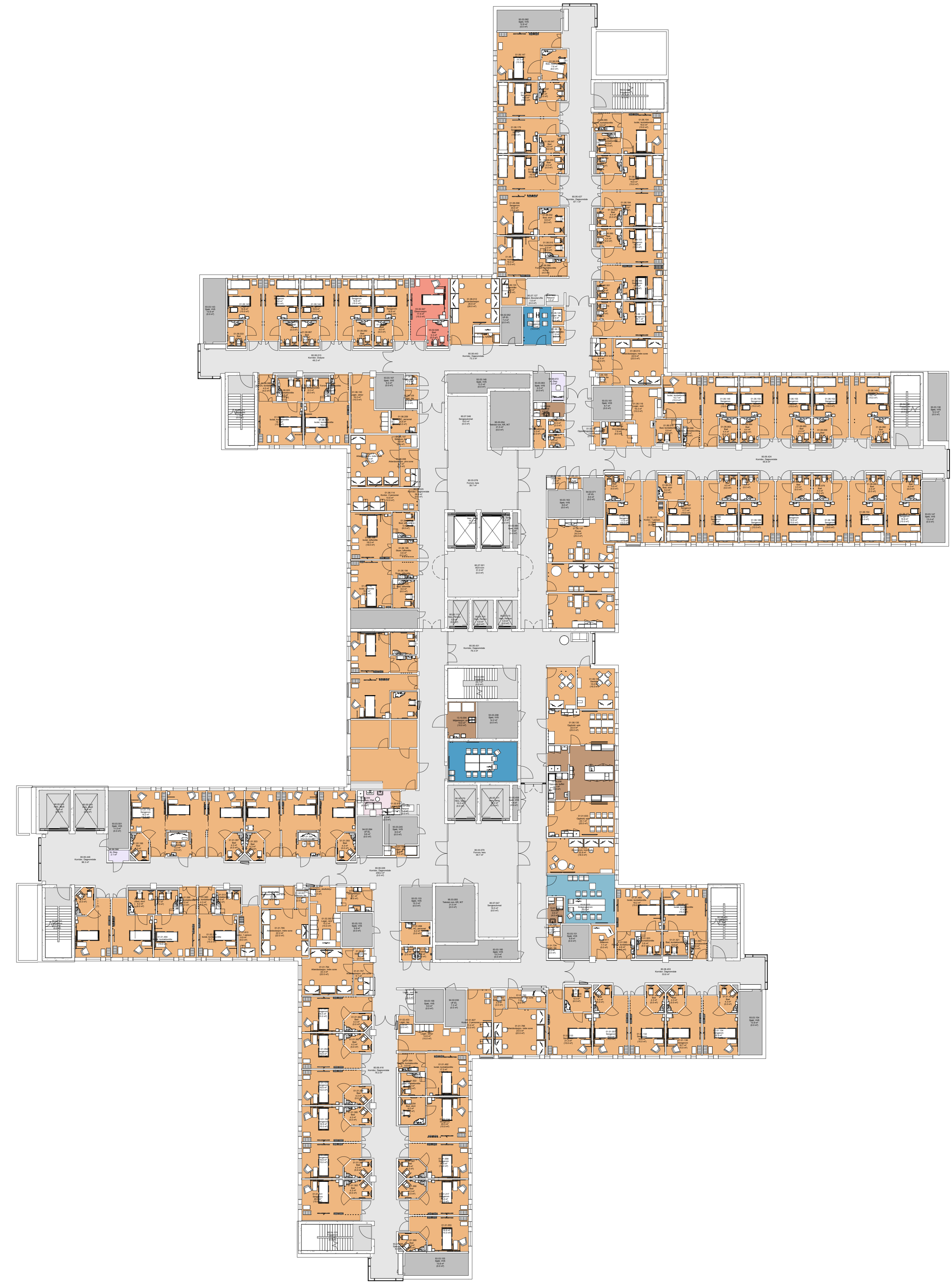
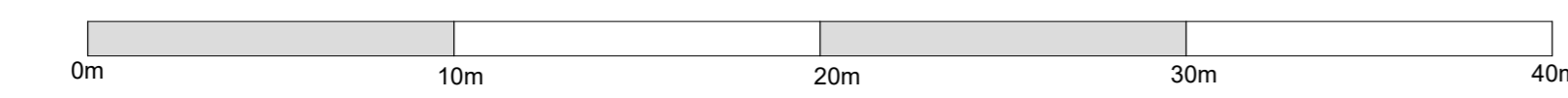

Programmert areal (areal i parentes): Rommets planlagte areal slik det er programmert innenfor arealrammen for å ivareta rommets funksjon.

Prosjektert areal (areal uten parentes): Rommets tegnede areal slik det er innplassert og tilpasset det enkelte bygg. Det prosjekterte arealet kan derfor avvike noe fra programmert areal, men skal fortsatt ivareta rommets funksjon.

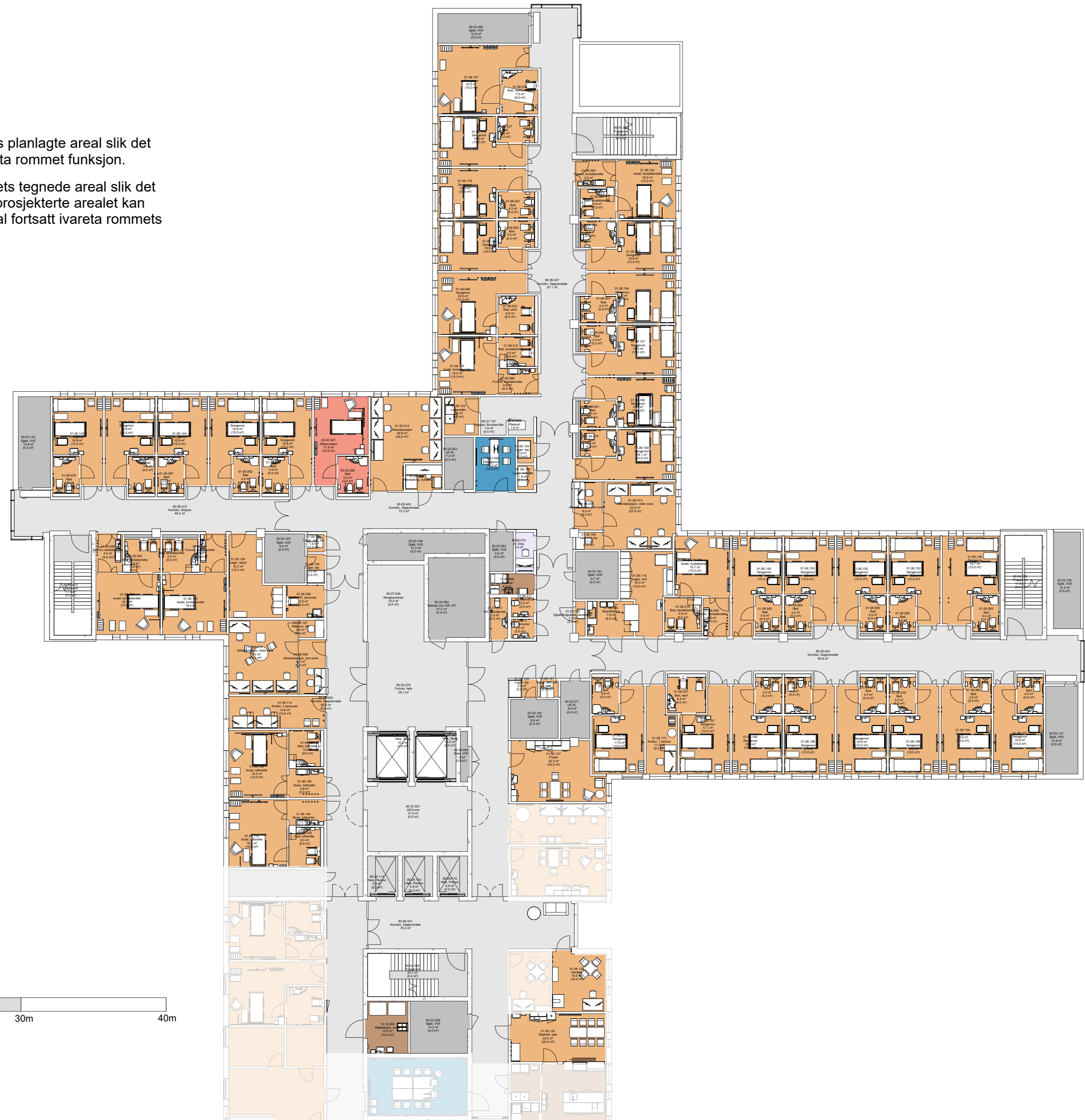

FARGEKODER, PASIENT, PERSONAL OG STØTTEFUNKSJONER

- PERSONAL
- PASIENT
- STØTTEFUNKSJONER
- APOTEK
- FORSKNING OG UNDERVISNING, OUS
- FORSKNING OG UNDERVISNING, UIO
- KOMMUNIKASJONSAREALER
- MILJØSTASJON
- TEKNIKK

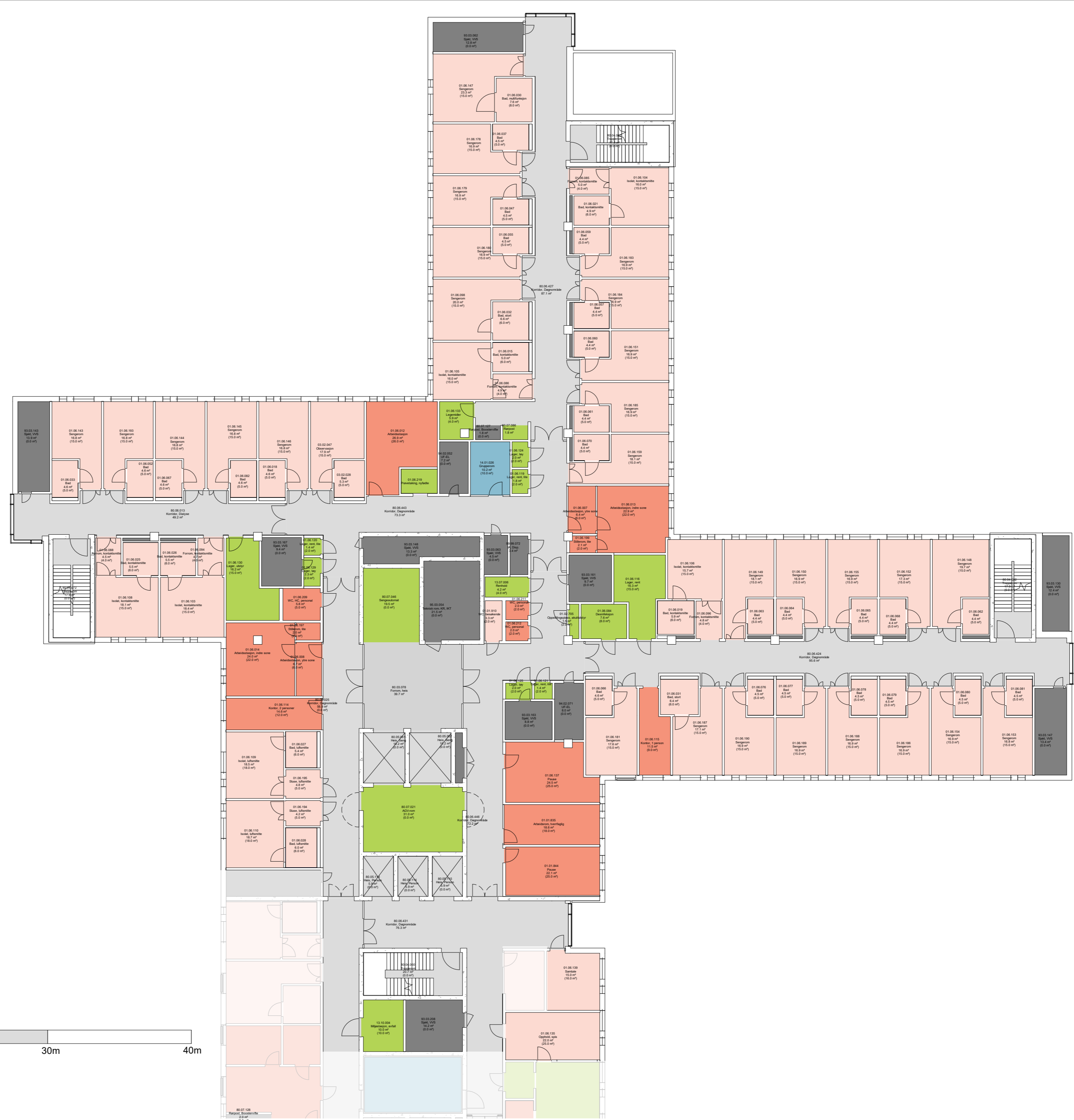

0m 10m 20m 30m 40m

MULIGHETSROM:

Målet med møtet er å få bekreftet at rommene innenfor funksjonen er riktig plassert, og at vare- og personflyt fungerer.

Innenfor de enkelte funksjonsområdene vil det være rom som er endelig plassert og som ikke kan flyttes (som for eksempel operasjonsrom og MR-laber).



GRÅ:
Konstruksjoner og rom er endelig plassert og kan ikke flyttes.



GUL:
Rom som er endelig plassert. Endringer og omdisponeringer kan vurderes, men har konsekvenser for prosjektet.



GRØNN:
Rom som er plassert, men som kan flyttes uten større konsekvenser.

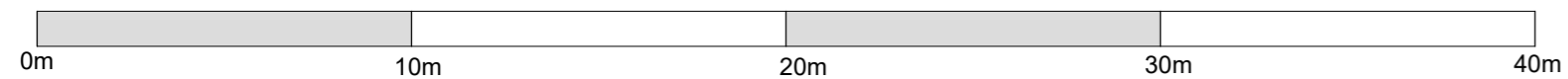
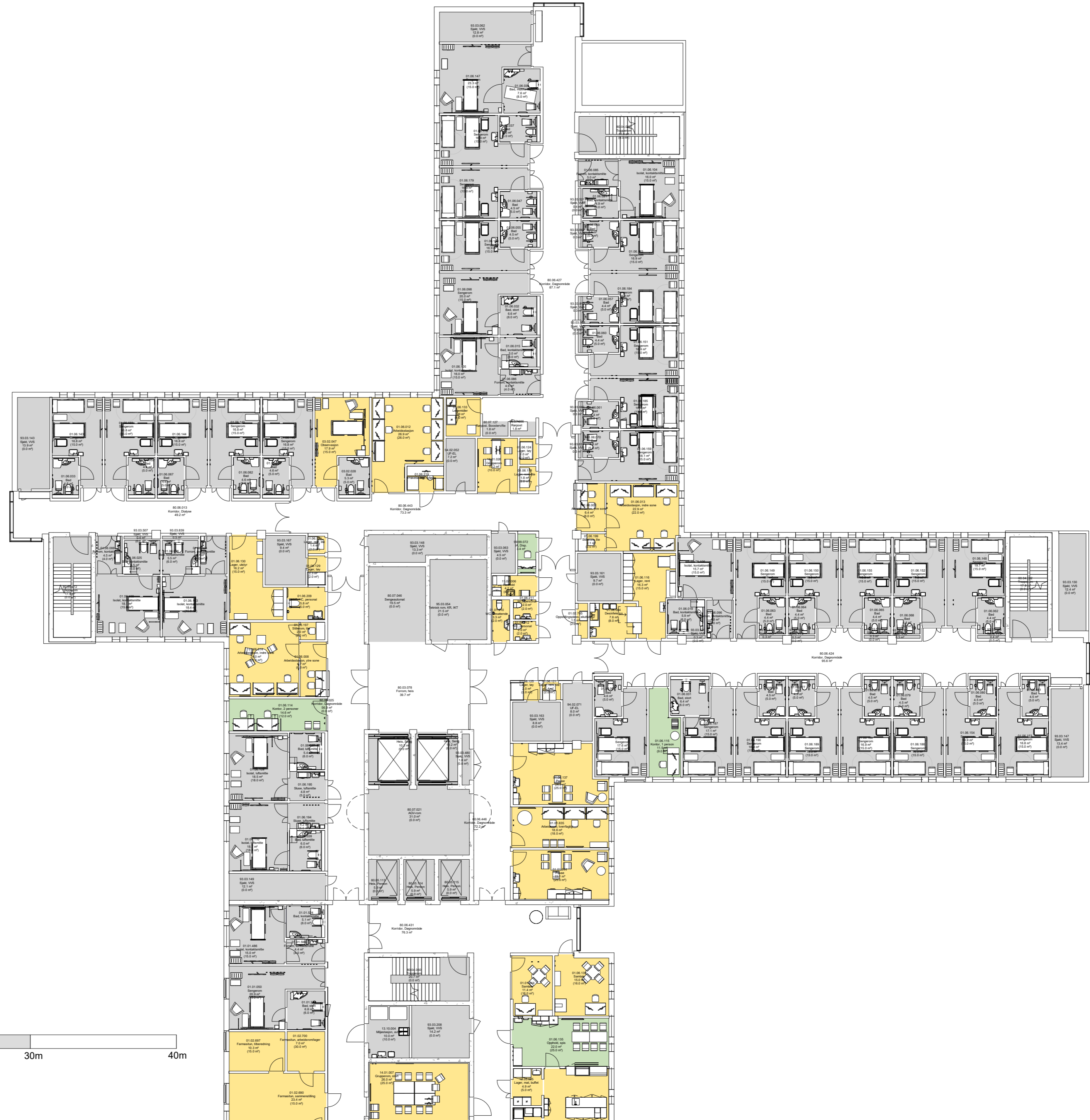

- Bredden 1500 mm
- Bredden 1800 mm
- Bredden 2200 mm
- Bredden 2500 mm
- Bredden 2800 mm
- Bredder enn 3000 mm

Prinsipp korridorbredder plan 05-10

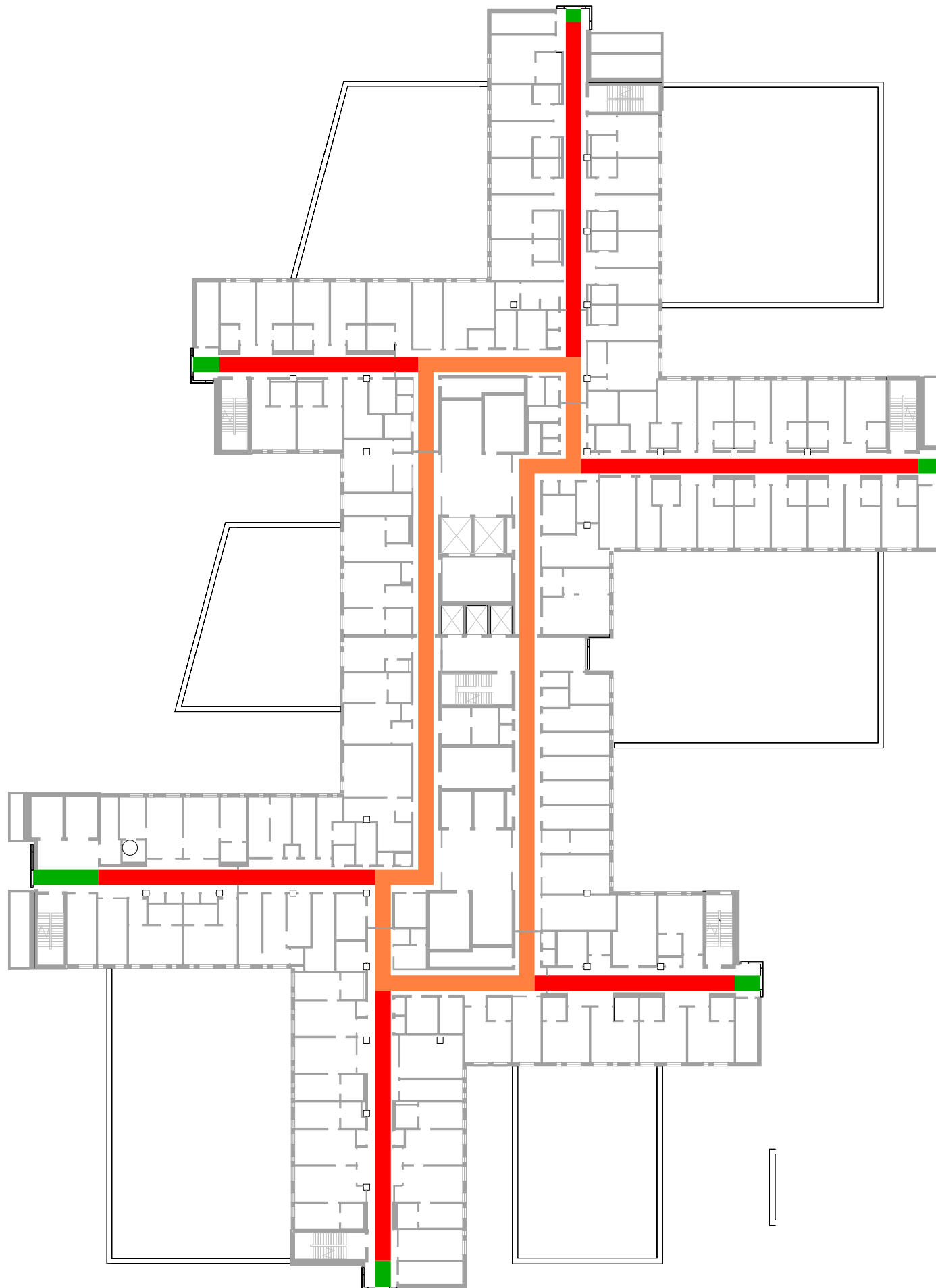

FORELØPIG TEGNING

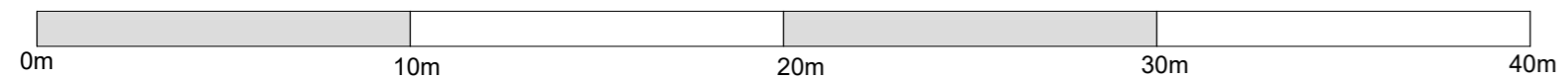
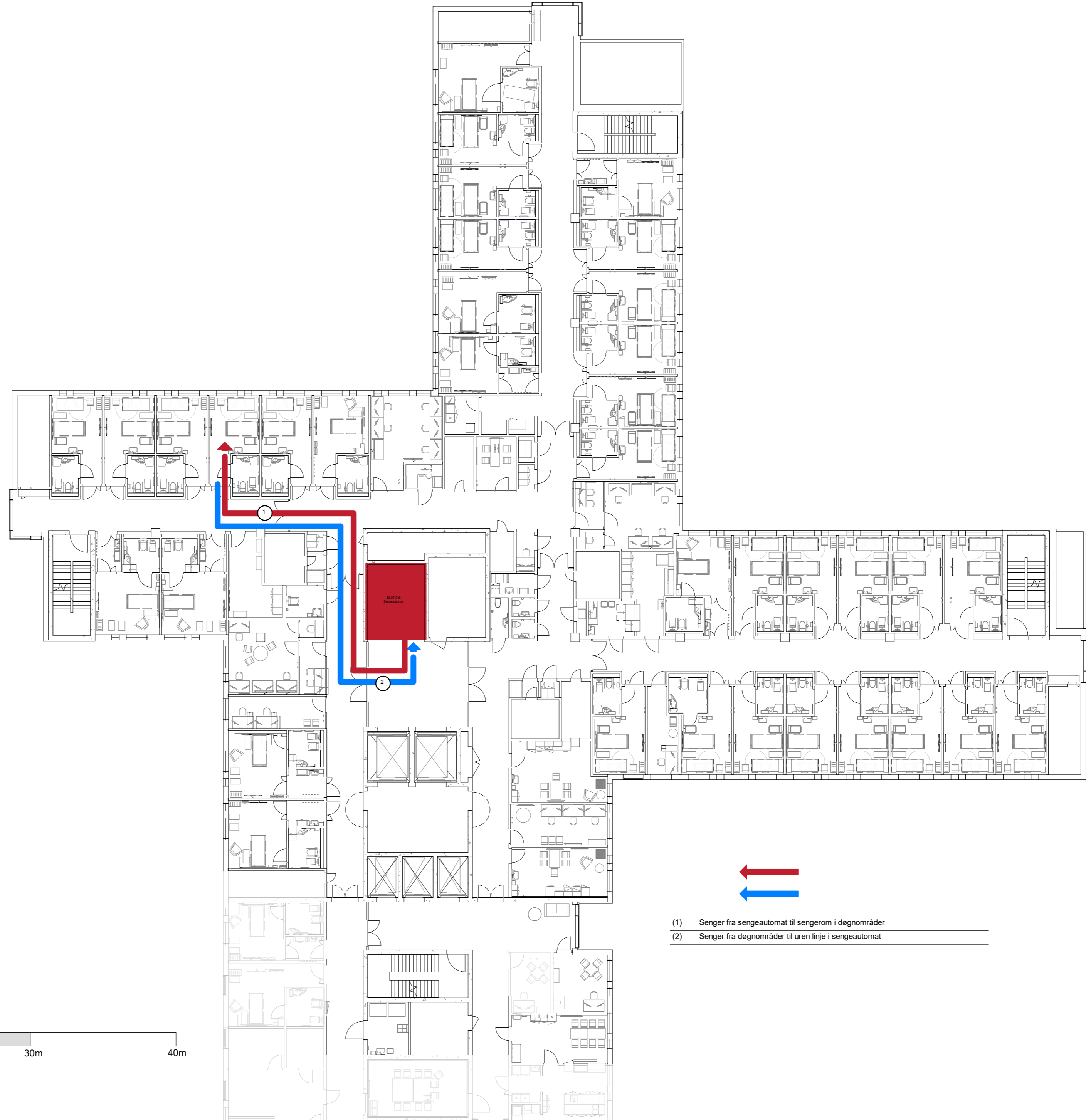

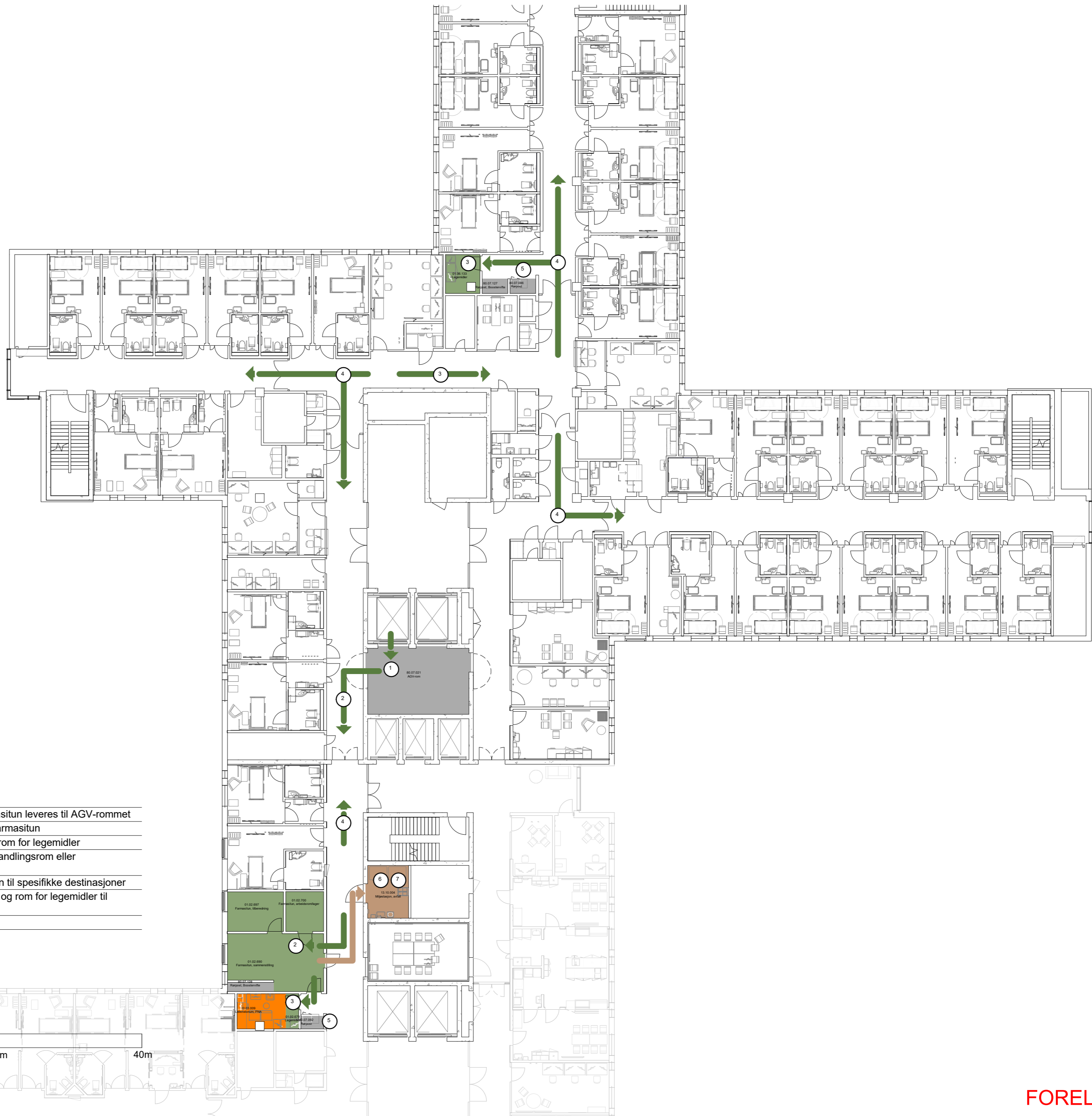

- (1) Forsyning av legemidler fra VDS til Farnasitun leveres til AGV-rommet
- (2) Forsyning av legemidler fra AGV-rom til farnasitun
- (3) Forsyning av legemidler fra farnasitun til rom for legemidler
- (4) Fra rom for legemidler til pasientrom, behandlingsrom eller undersøkelsesrom
- (5) Direkteleveranse via rørpst fra farnasitun til spesifikke destinasjoner
- (6) Medisnavfall og emballasje fra farnasitun og rom for legemidler til miljøstasjon
- (7) Returvogn fra farnasitun til AGV-rom

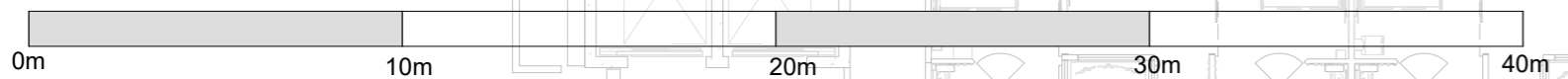

FORELØPIG TEGNING



Flyt - Tøy

- (1) Pasienttøy og annet tøy fra VDS til AGV-rom i aktuelle plan
- (2) Pasienttøy og annet tøy fra AGV-rom til lager tøy i kliniske områder
- (3) Urent tøy fra kliniske områder til miljøstasjon og tøysug



Flyt - Lager utstyr

- (1) Forsyninger av utstyr fra VDS til AGV-rom
- (2) Forsyninger av utstyr fra AGV-rom til lager utstyr
- (3) Forsyninger av utstyr fra lager utstyr til kliniske rom



Flyt - Rent dekt

- (1) Regelmessige forsyninger av forbruksvarer fra VDS til AGV-rom
- (2) Forsyninger av forbruksvarer fra AGV-rom til rent lager og rent lager, lite
- (3) Forbruksvarer fra rent lager og rent lager, lite til kliniske rom

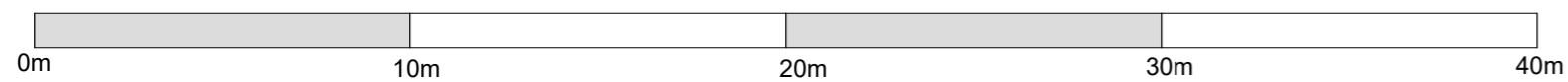



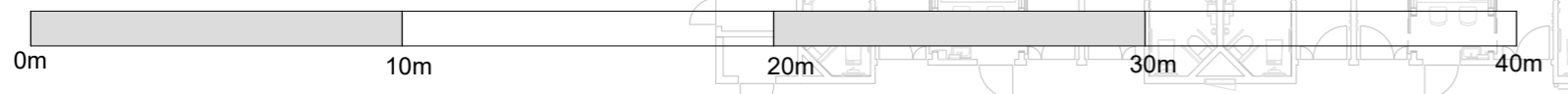



FORELØPIG TEGNING



FORELØPIG TEGNING

Flyt

- | | |
|---|---|
|  Avfallsrom/miljøstasjon |  PCI |
|  AGV |  Personale |
|  Akutt |  Plårende |
|  Akutt tynn |  Renhold |
|  Kantine |  Sterilforsyning |
|  Kjøkken |  Lager rent |
|  Lager forbruksvarer |  Senge |
|  Lager utstyr |  Sengeautomat |
|  Lager væske |  Tøy |
|  Legemidler |  Urent |
|  Medisin til Farmastun |  Væsker |

Gruppen gjennomgår ulike flyter innenfor sitt funksjonsområde. Dette som grunnlag for å verifisere rommenes plassering.

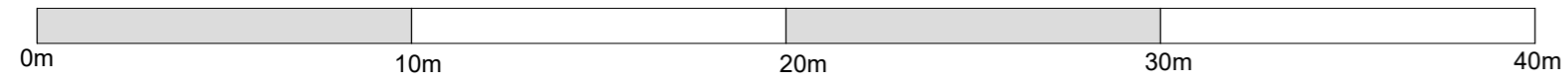

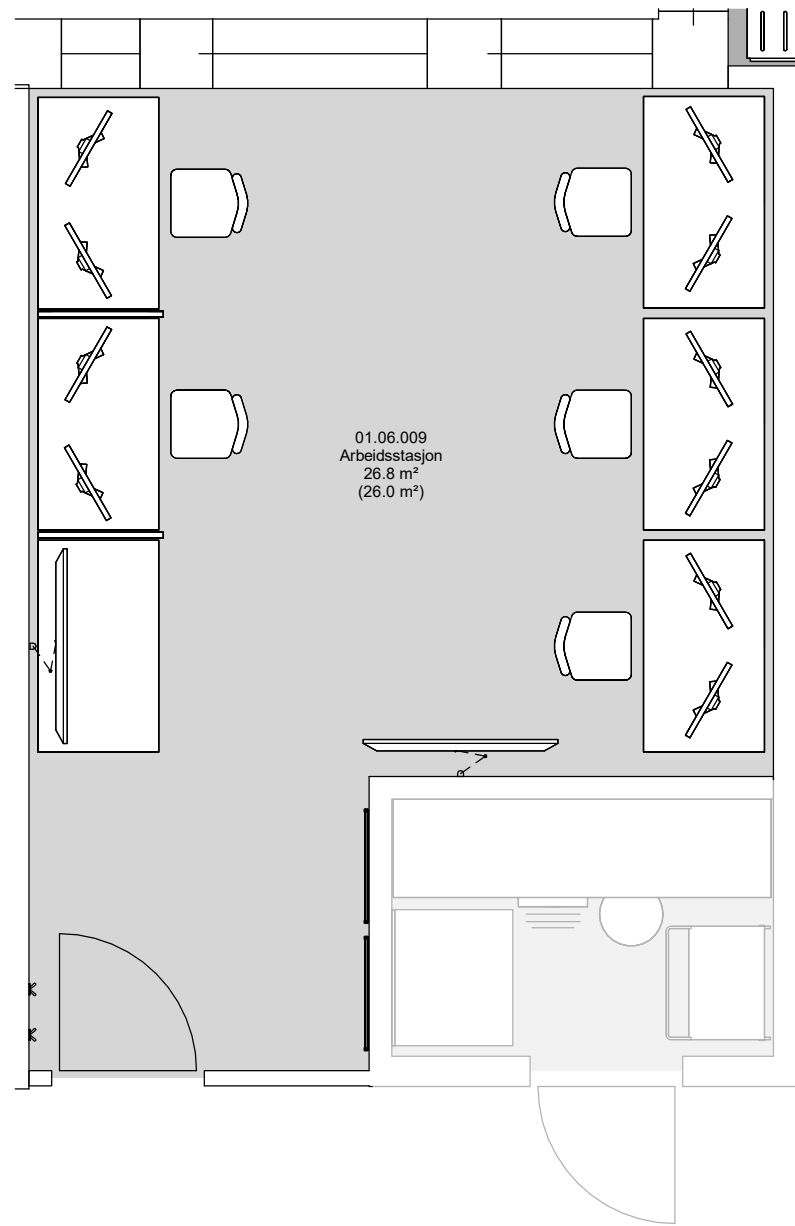

Planutsnitt 01.06.009_012 Arbeidsstasjon

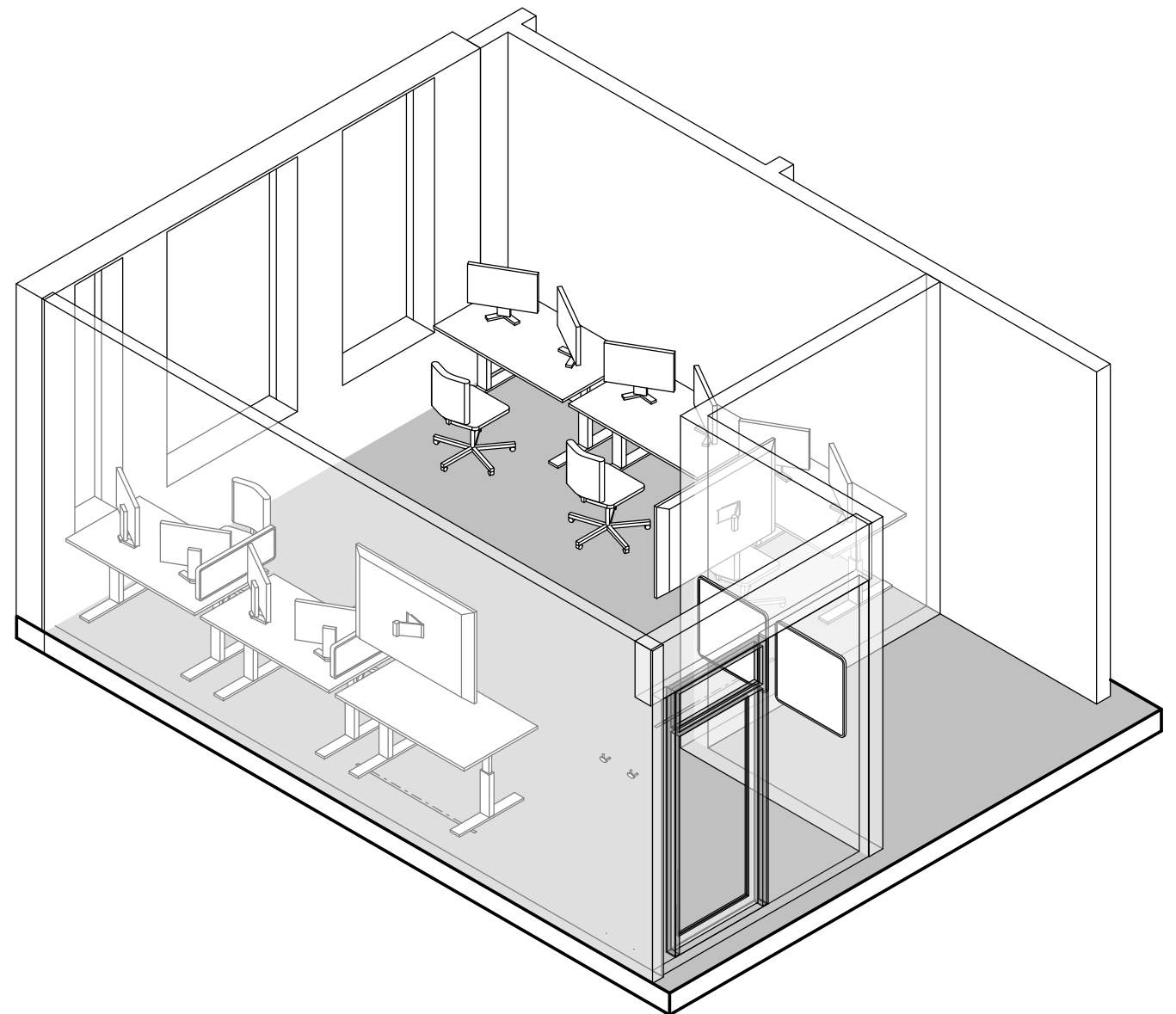

Akso 01.06.009_012 Arbeidsstasjon

FORELØPIG TEGNING
 Avvik mellom utstyrslister og vist innredning forekommer

Dato: 27.09.2023

Nye Aker

Mål: 1 : 50

01.06.009_012 - Arbeidsstasjon

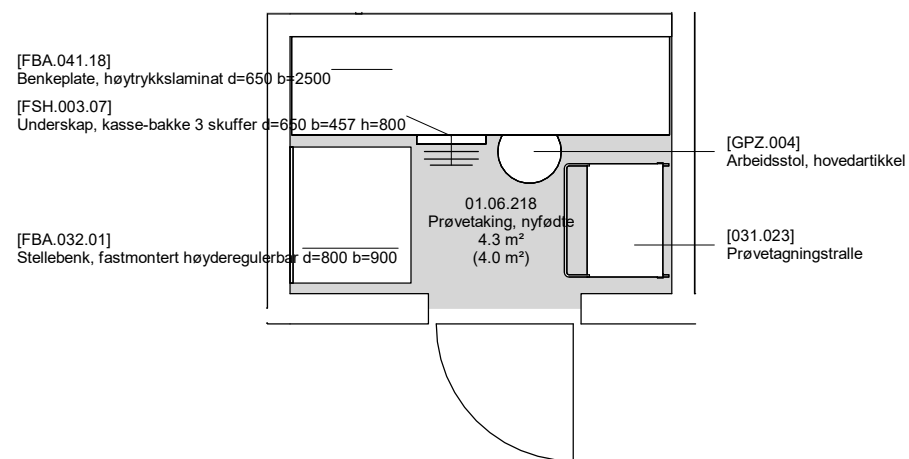

Planutsnitt 01.06.218_219 Prøvetaking, nyfødte

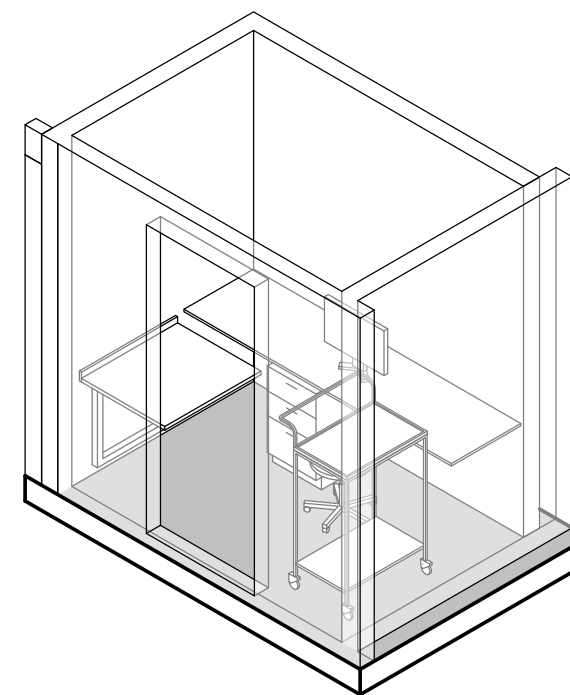

Akso 01.06.219 Prøvetaking, nyfødte

FORELØPIG TEGNING
Avvik mellom utstyrslister og vist innredning forekommer

Dato: 27.09.2023

Nye Aker

Mål: 1 : 50

01.06.218_219 - Prøvetaking, nyfødt

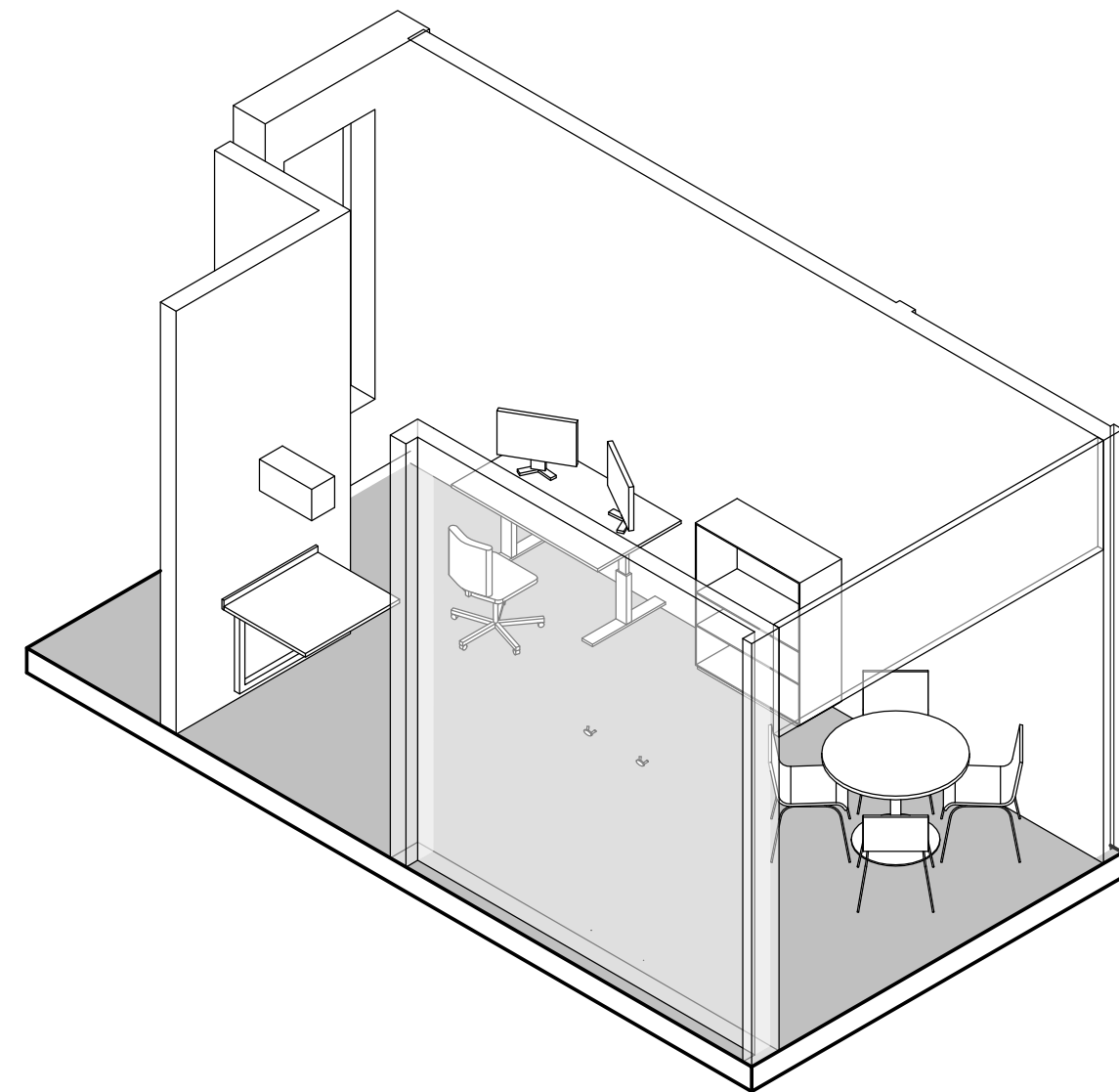
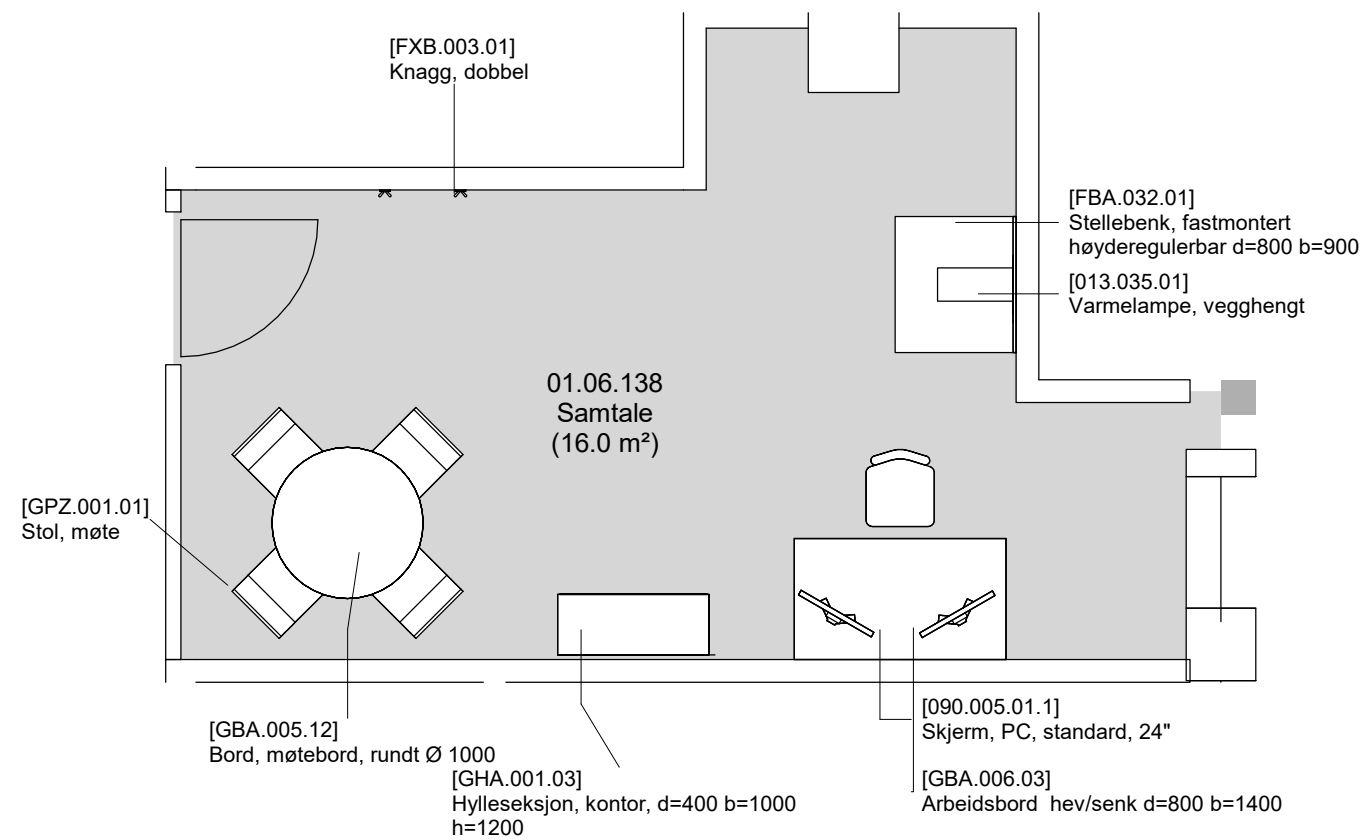

FORELØPIG TEGNING

Avvik mellom utstyrslister og vist innredning forekommer

Dato: 27.09.2023

Nye Aker

Mål: 1 : 50

01.06.138 - Samtale

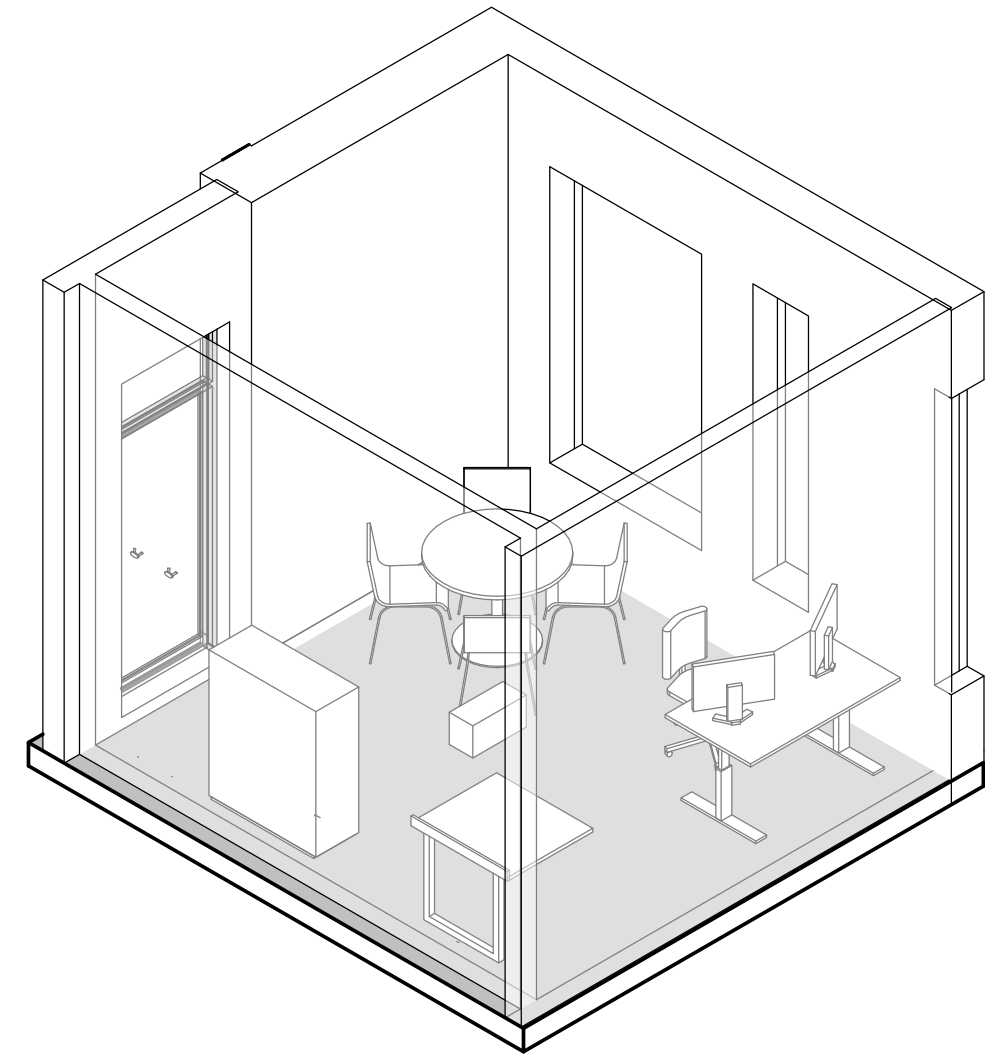
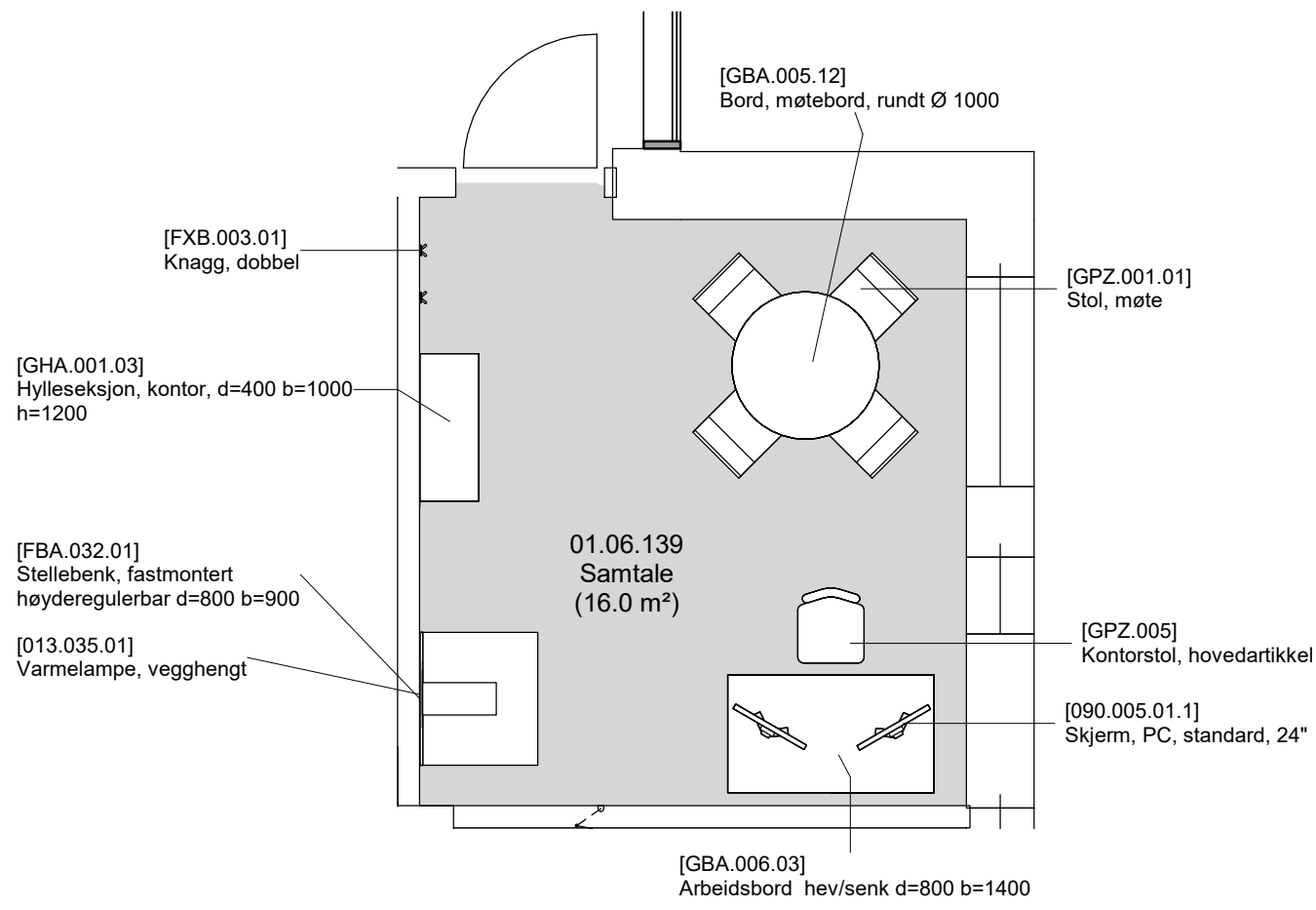

FORELØPIG TEGNING
Avvik mellom utstyrslister og vist innredning forekommer

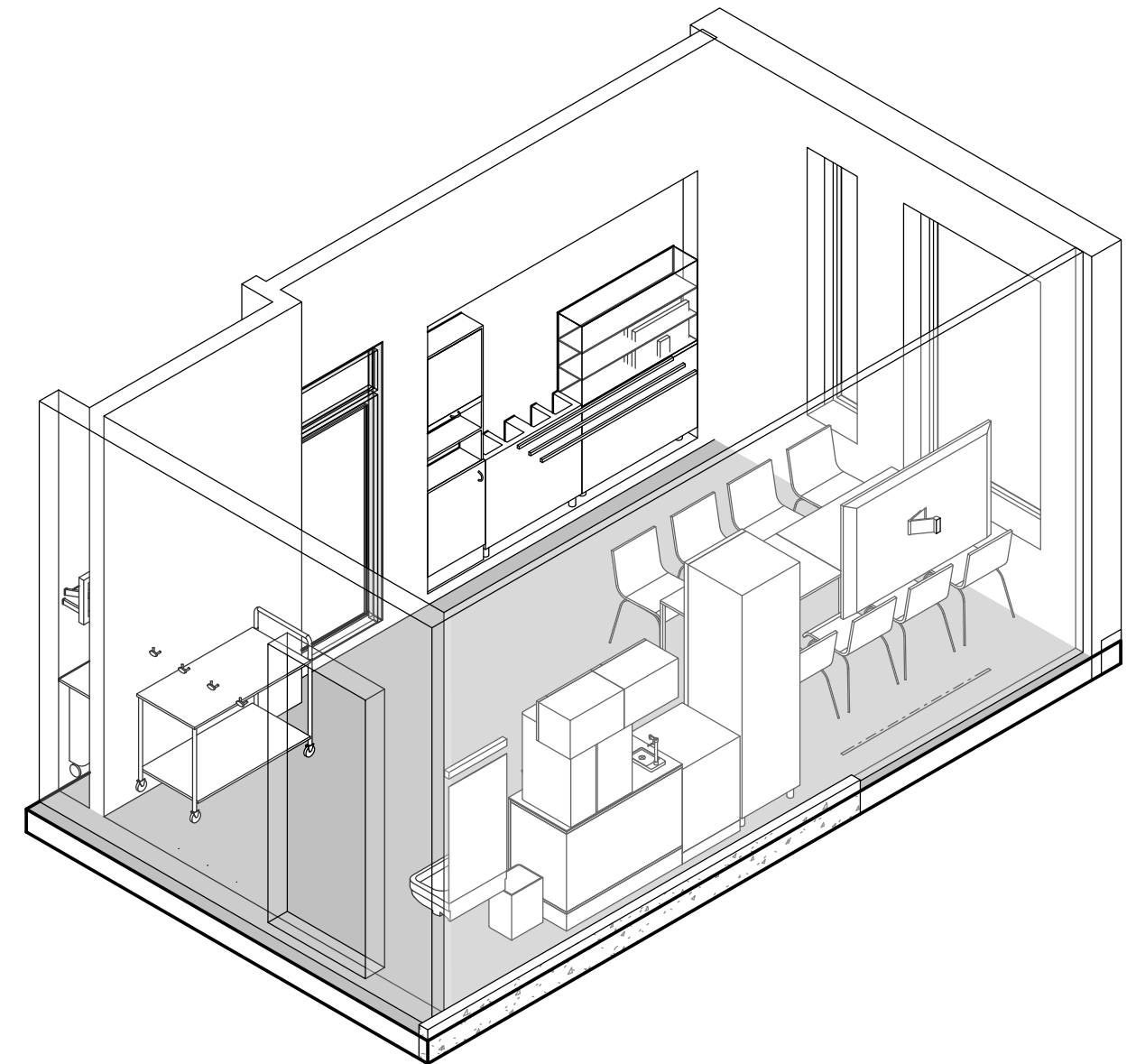
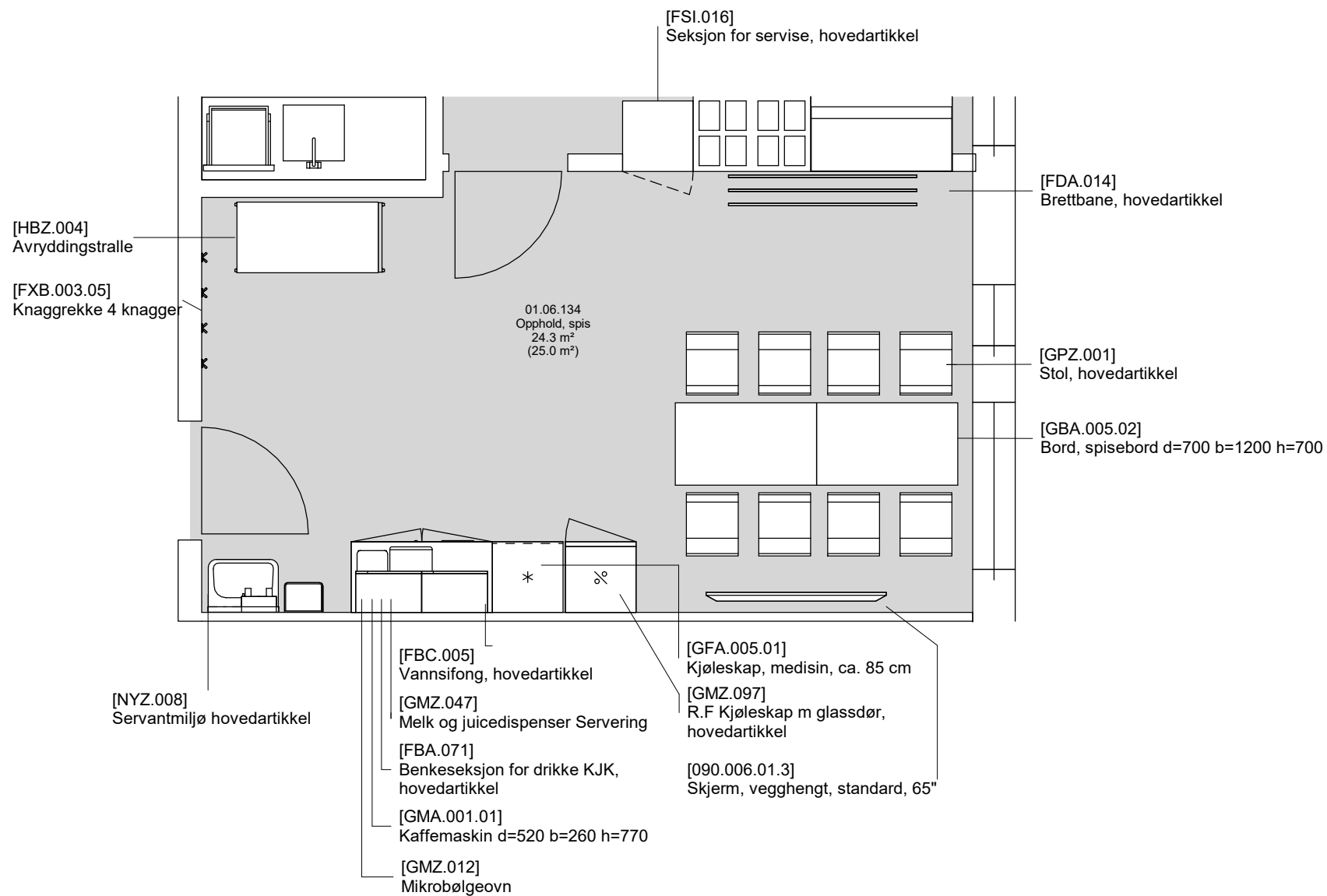

FORELØPIG TEGNING

Avvik mellom utstyrlister og vist innredning forekommer

Dato: 27.09.2023

Nye Aker

Mål: 1 : 50

01.06.134 - Opphold, spis

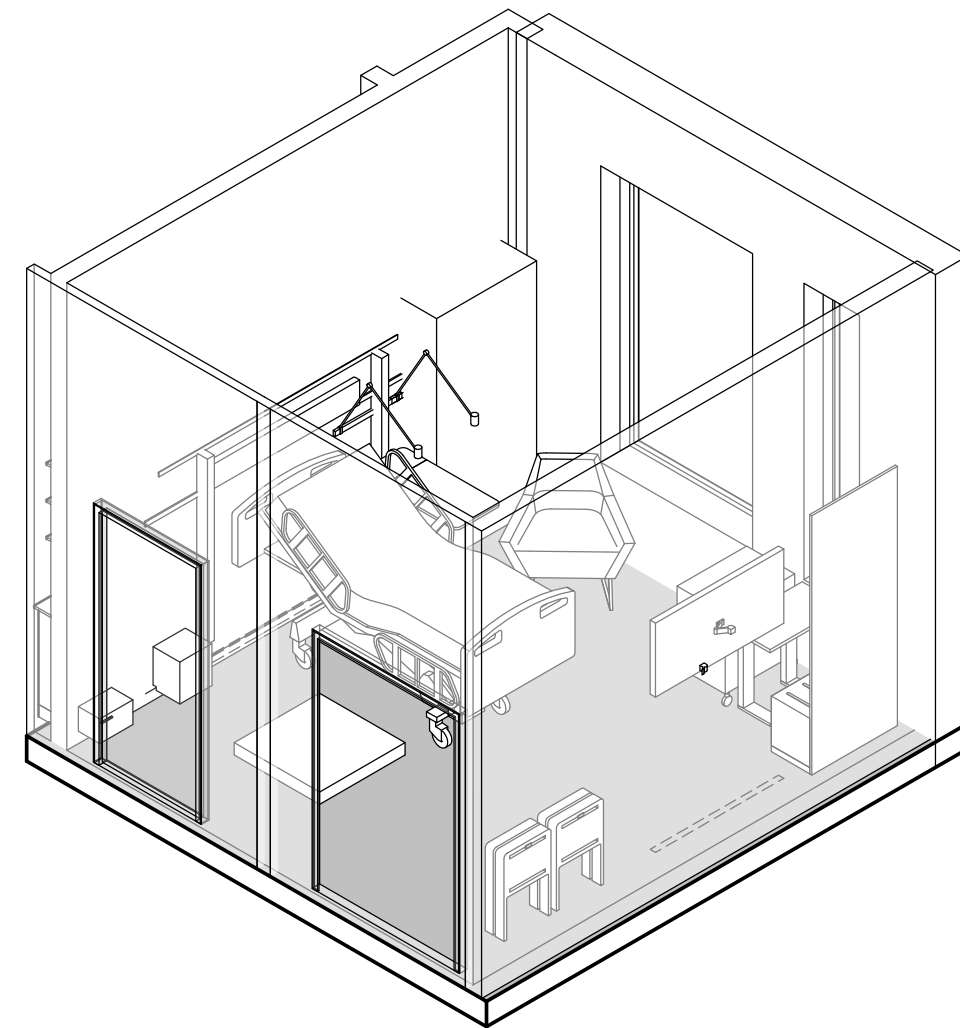
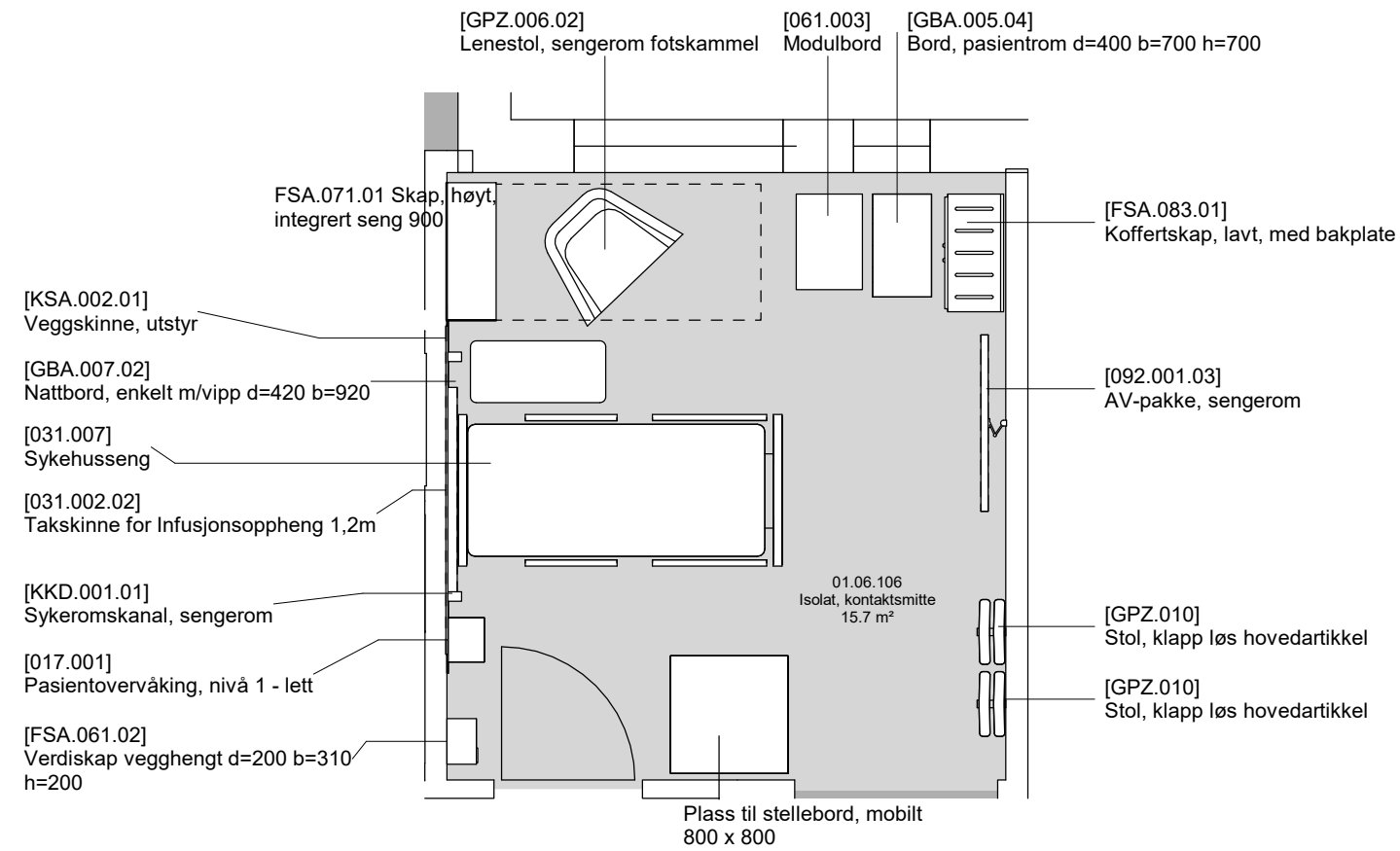

FORELØPIG TEGNING
 Avvik mellom utstyrlister og vist innredning forekommer

Dato: 27.09.2023

Nye Aker

Mål: 1 : 50

01.06.106 - Isolat, kontaktsmitte

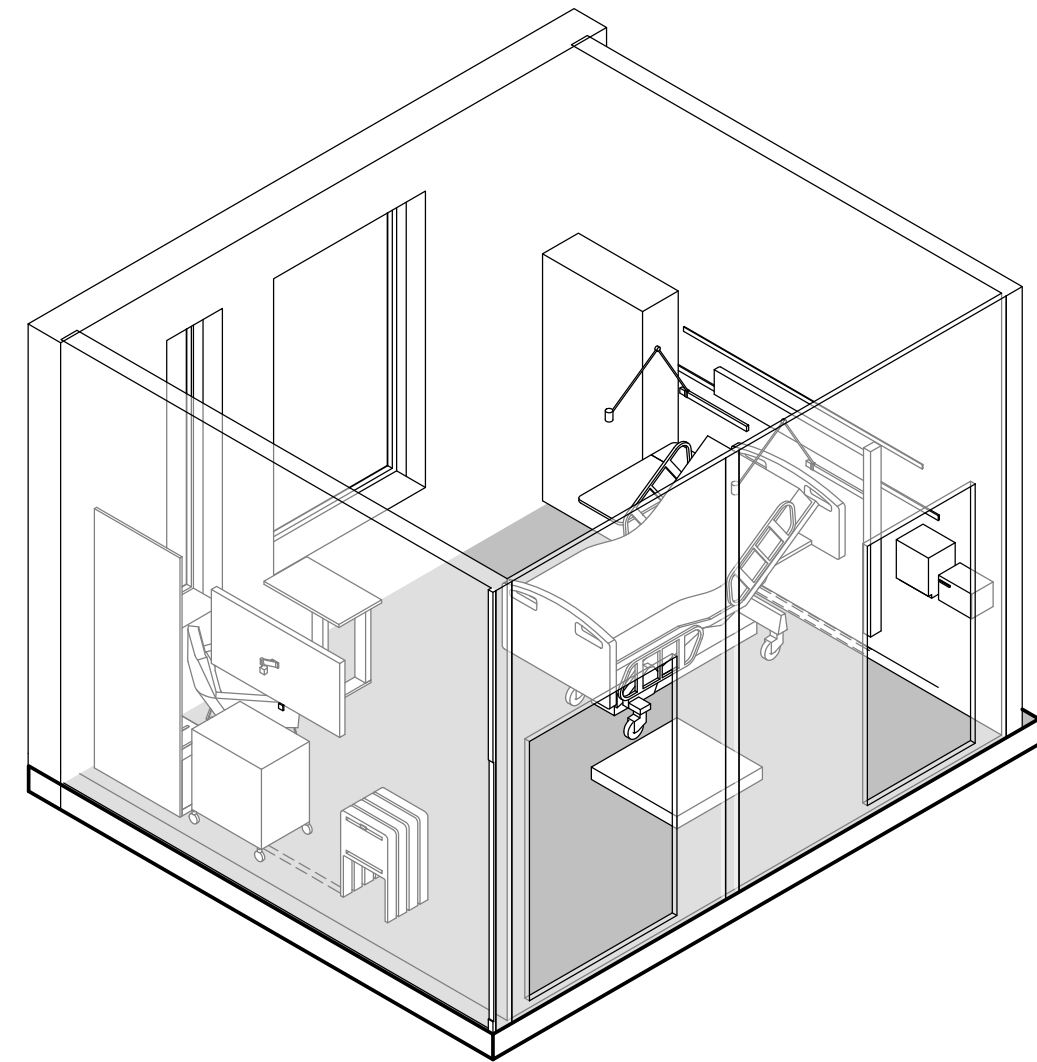
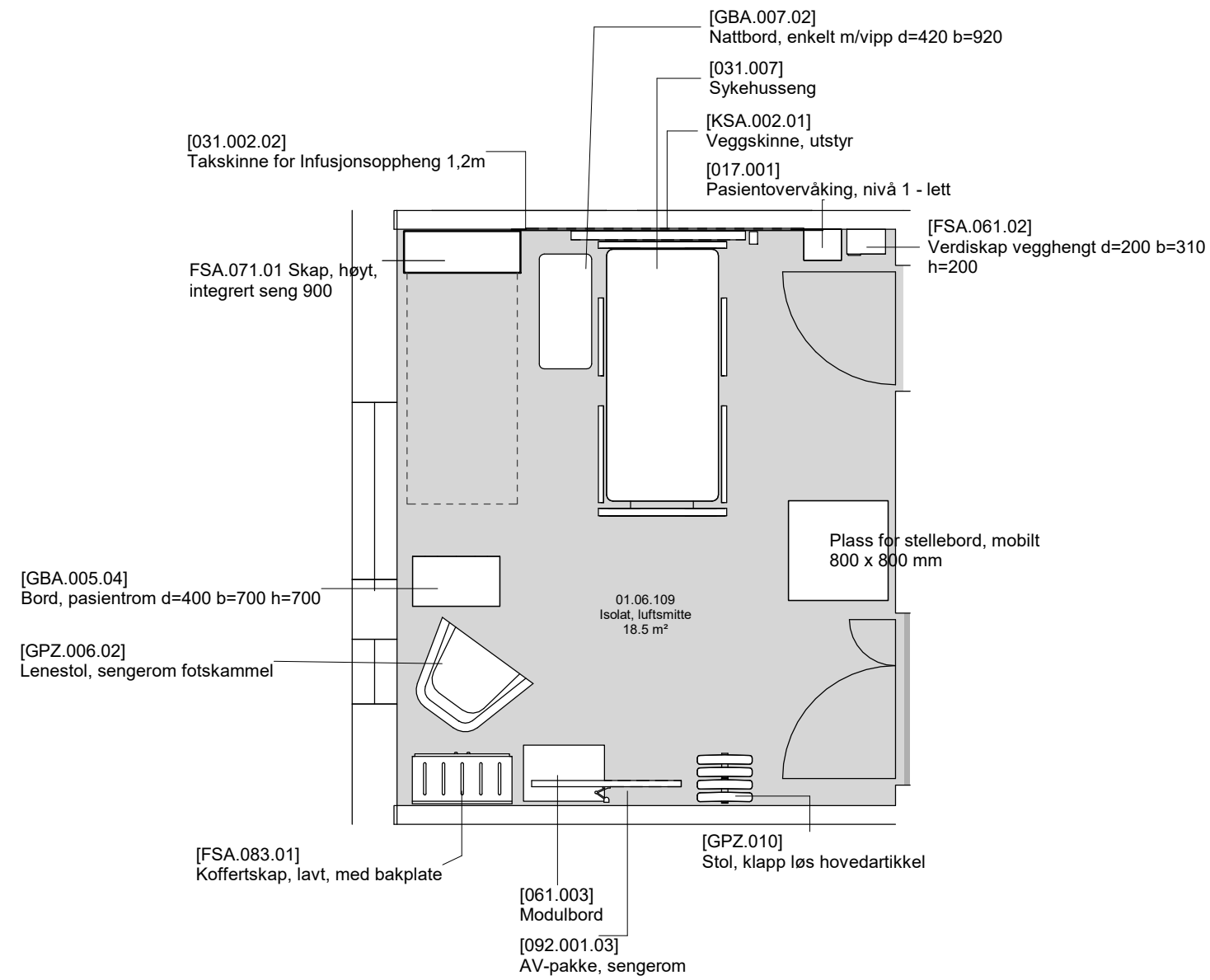

FORELØPIG TEGNING

Avvik mellom utstyrslister og vist innredning forekommer

Dato: 27.09.2023

Nye Aker

Mål: 1 : 50

01.06.109 - Isolat, luftsmitte