

# NYE AKER

MEDVIRKNING FUNKSJONSPROSJEKT - MØTE 2

M - Kantine og kjøkken



# NYE AKER

## MEDVIRKNING FUNKSJONSPROSJEKT - MØTE 2

### M - Kantine og kjøkken

Innholdfortegnelse	
Plantegning, plan 1	Plantegning, plan 4 og 8
Plantegning, funksjonsområde kantine, plan 1	Plantegning, funksjonsområde kantine, plan 4 og 8
Personal-, pasient-, og støttefunksjoner, kantine, plan 1	Personal-, pasient-, og støttefunksjoner, kantine, plan 4 og 8
Plantegning funksjonsområde - Handlingsrom, plan 1	Plantegning funksjonsområde - Handlingsrom, plan 4 og 8
Lagerflyt kantine, plan 1	Mathåndtering utsnitt kantine, plan 4 og 8
Mathåndtering utsnitt kantine, plan 1	Personflyt kantine, plan 4 og 8
Personflyt kantine, plan 1	Plantegning hvit, plan 4 og 8
Plantegning hvit, plan 1	
	Plantegning, plan U1
Plantegning, plan 2	Plantegning, funksjonsområde kjøkken, plan U1
Plantegning, funksjonsområde kjøkken, plan 2	Personal-, pasient-, og støttefunksjoner, kantine, plan U1
Personal-, pasient-, og støttefunksjoner, kantine, plan 2	Plantegning funksjonsområde - Handlingsrom, plan U1
Plantegning funksjonsområde - Handlingsrom, plan 2	Mathåndtering utsnitt kjøkken, plan U1
Mathåndtering utsnitt kjøkken, plan 2	Personflyt kjøkken, plan U1
Personflyt kjøkken, plan 2	Plantegning hvit, plan U1
Plantegning hvit, plan 2	
Plantegning, plan 3	
Plantegning, funksjonsområde kjøkken, plan 3	
Personal-, pasient-, og støttefunksjoner, kantine, plan 3	
Plantegning funksjonsområde - Handlingsrom, plan 3	
Mathåndtering utsnitt kjøkken, plan 3	
Personflyt kjøkken, plan 3	
Plantegning hvit, plan 3	

FARGEKODER, FUNKSJONSOMRÅDER

- DØGNOMRÅDE SOMATIKK, VOKSE
- PSYKISK HELSEVERN OG AVHENGIGHET
- AKUTTfunksjoner
- OBSERVASJONSPLASSE
- POLIKLINIK OG DAGBEHANDLING
- NYFØDT INTENSIV
- FØDE
- INTENSIV
- OPERASJON
- POST OPERATIV
- BILDEDIAGNOSTIKK
- LABORATORIEMEDISIN
- APOTEK
- KLINISK SERVICE
- IKKE-MEDISINSK SERVICE
- VAREMOTTAK
- FORSKNING OG UNDERVISNING, OUS
- FORSKNING OG UNDERVISNING, UIO
- KONTORARBEIDSPLASSE OG MØTEROM
- KOMMUNIKASJONSAREALER

**Programmert areal (areal i parentes):** Rommets planlagte areal slik det er programmert innenfor arealrammen for å ivareta rommets funksjon.

**Prosjektet areal (areal uten parentes):** Rommets tegnede areal slik det er innpasset og tilpasset det enkelte bygg. Det prosjekterte arealet kan derfor avvike noe fra programmert areal, men kan fortsatt ivareta rommets funksjon.



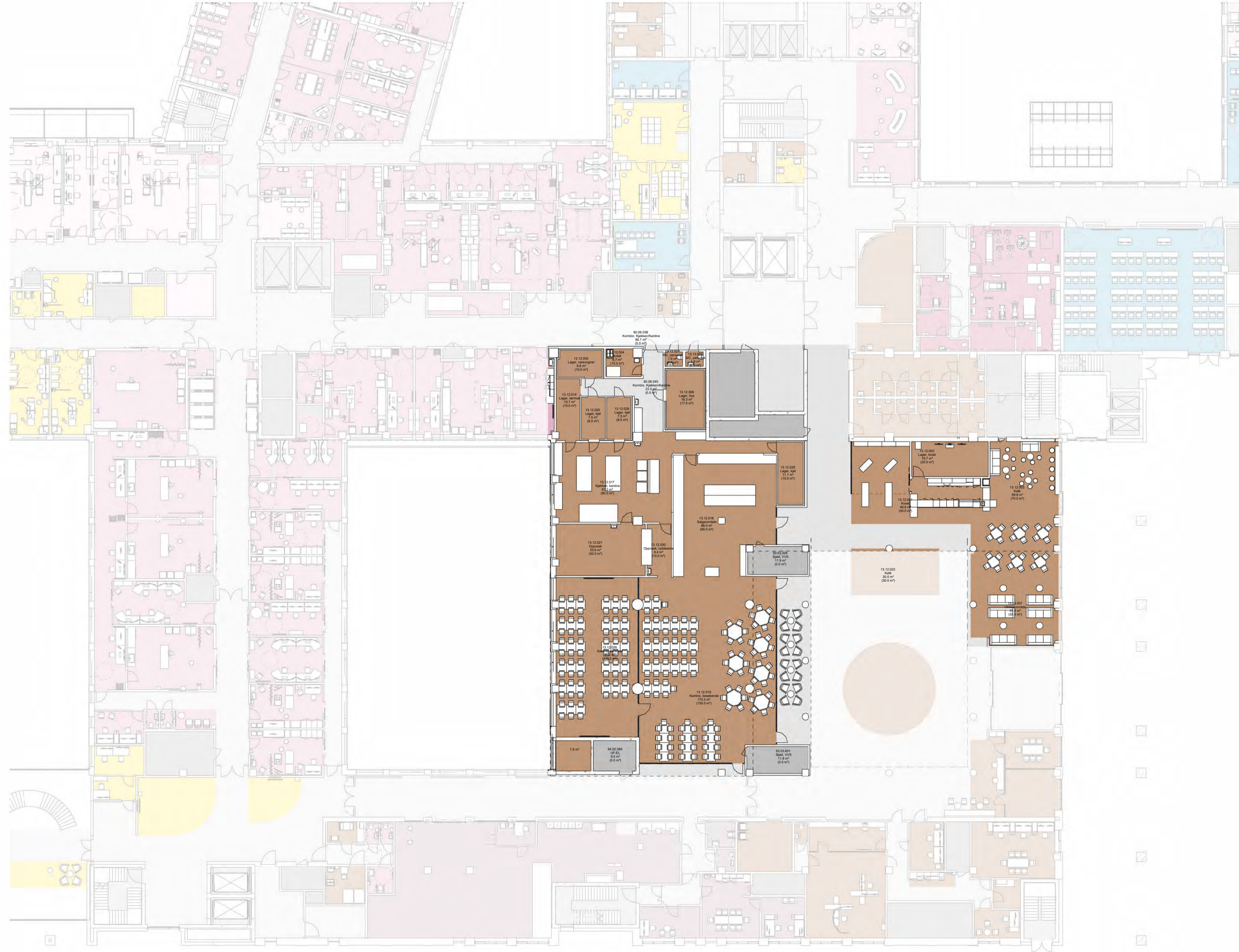

**Programmert areal (areal i parentes):** Rommets planlagte areal slik det er programmert innenfor arealrammen for å ivareta rommet funksjon.

**Prosjektet areal (areal uten parentes):** Rommets tegnede areal slik det er innpassert og tilpasset det enkelte bygg. Det prosjekterte arealet kan derfor avvike noe fra programmert areal, men kan fortsatt ivareta rommets funksjon.

Avvik mellom utstyrslister og vist innredning forekommer



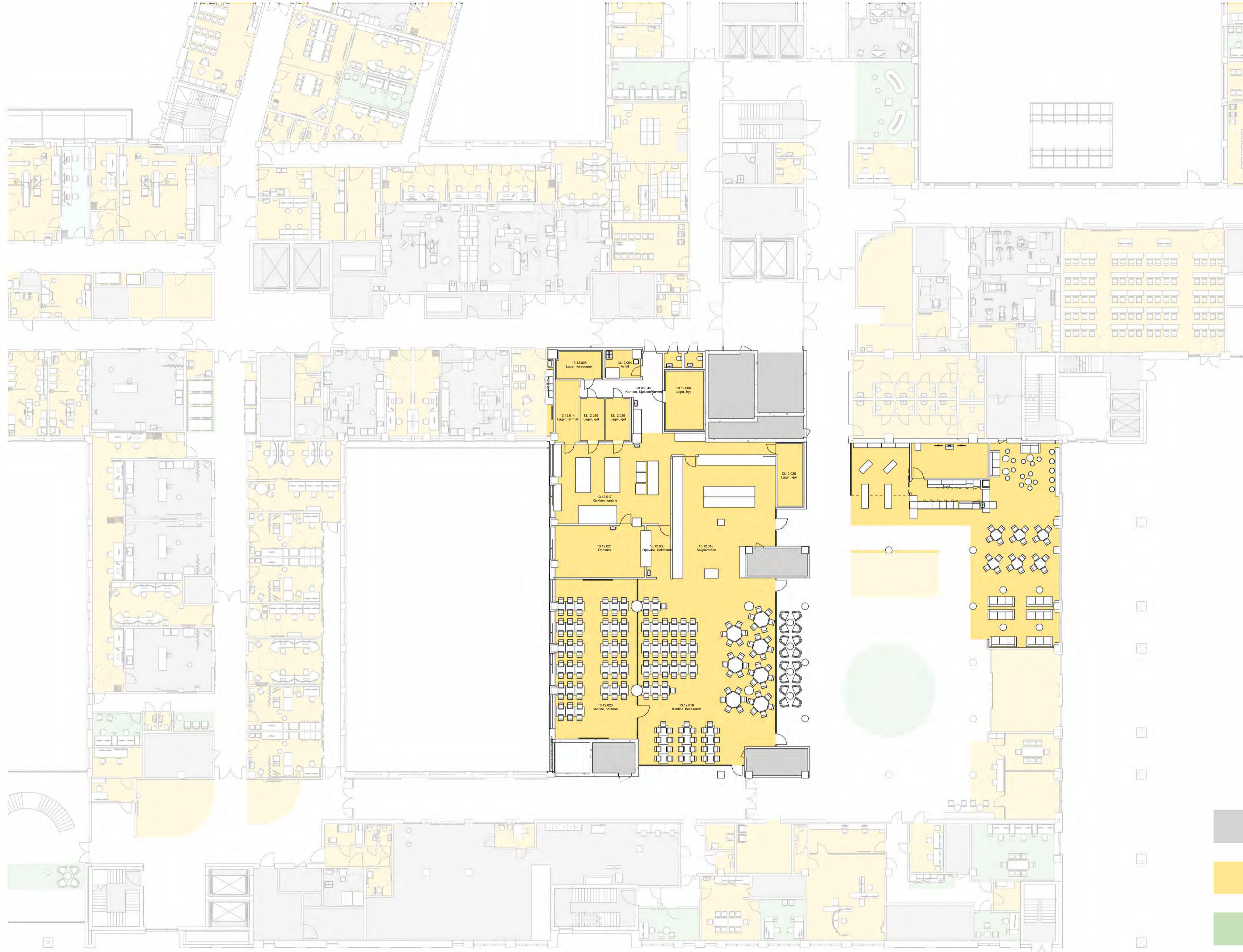

**MULIGHETSROM:**

Målet med møtet er å få bekreftet at rommene innenfor funksjonen er riktig plassert, og at vare- og personflyt fungerer.

Innenfor de enkelte funksjonsområdene vil det være rom som er endelig plassert og som ikke kan flyttes (som for eksempel operasjonsrom og MR-laber).

- GRÅ:  
Konstruksjoner og rom er endelig plassert og kan ikke flyttes.
- GUL:  
Rom som er endelig plassert. Endringer og omdispenseringer kan vurderes, men har konsekvenser for prosjektet.
- GRØNN:  
Rom som er plassert, men som kan flyttes uten større konsekvenser.

Avvik mellom utstyrslister og vist innredning forekommer

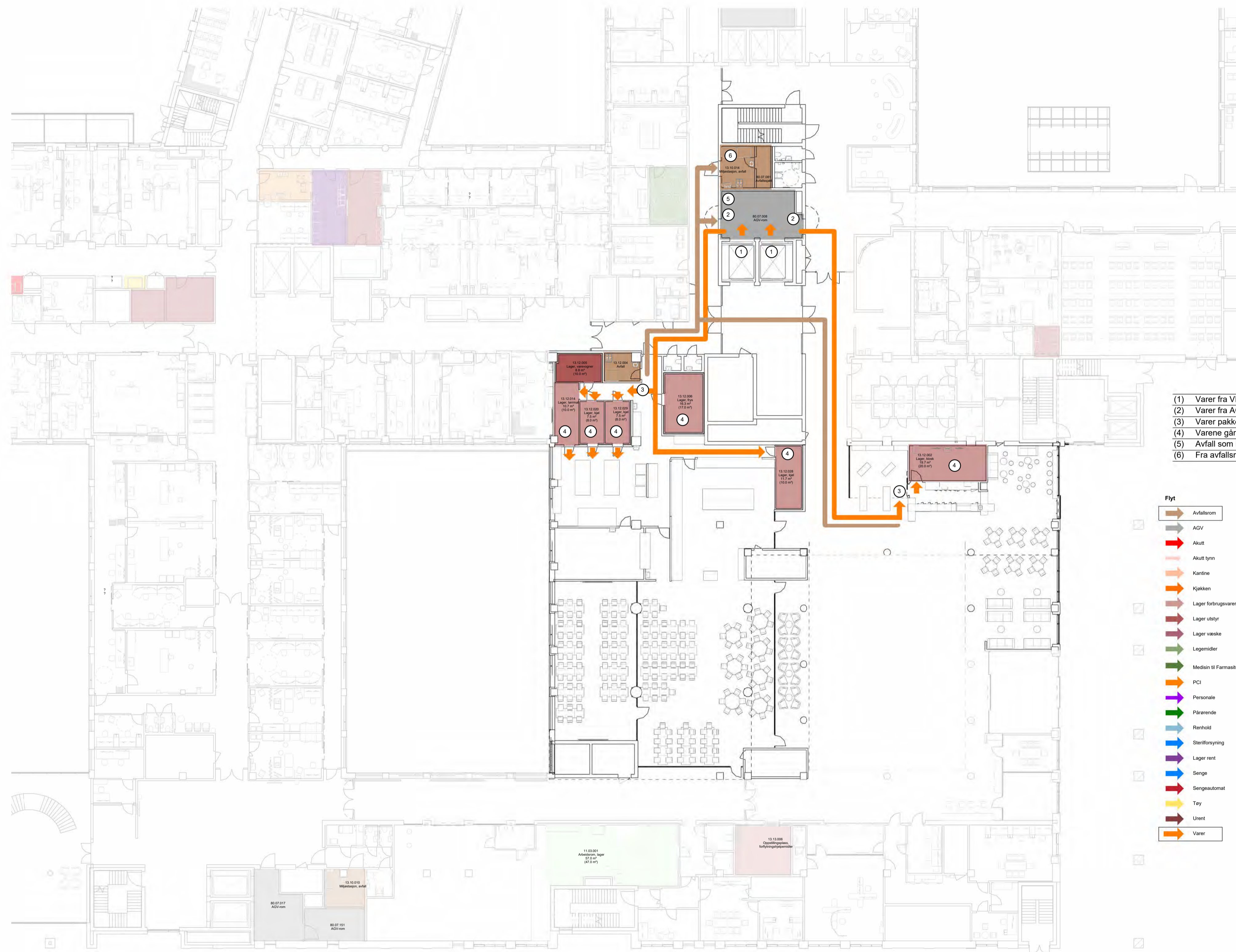

- (1) Varer fra VDS til AGV rom
- (2) Varer fra AGV rom til utpakking
- (3) Varer pakkes ut
- (4) Varene går videre til kjøll, tørrlager, frys eller lager
- (5) Avfall som ikke går i avfallstasjon til AGV-rom går til sentral avfallshåndtering
- (6) Fra avfallsrom til miljøstasjon og kildesortering via avfallssug til sentral avfallshåndtering

- Flyt**
- Avfallsrom
  - AGV
  - Akutt
  - Akutt tynn
  - Kantine
  - Kjøkken
  - Lager forbrugsvarer
  - Lager utstyr
  - Lager vasker
  - Legemidler
  - Medisin til Farmasitun
  - PCI
  - Personale
  - Pårørende
  - Renhold
  - Sterilisering
  - Lager rent
  - Senge
  - Sengeautomat
  - Tøy
  - Urent
  - Varer

Avvik mellom utstyrslister og vist innredning forekommer

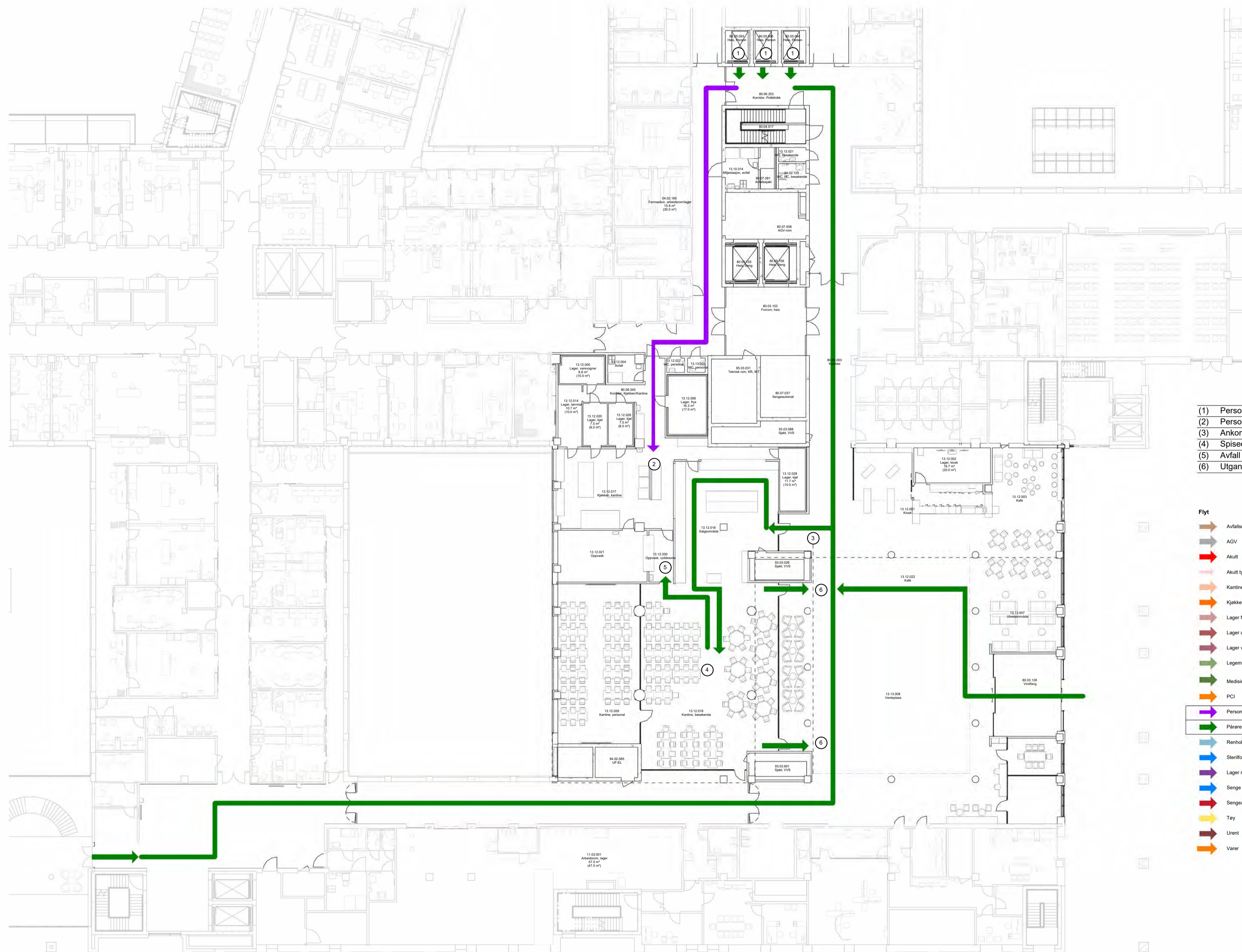

- (1) Personalet kommer fra garderobe i U1
- (2) Personalet ankommer kjøkken via korridor
- (3) Ankomst salgsområde kantine for besøkende og personale
- (4) Spiseområde for besøkende
- (5) Avfall leveres i oppvask/ryddesone
- (6) Utgang kantineområde

- Flyt**
- Avfallrom
  - AGV
  - Akutt
  - Akutt tynn
  - Kantine
  - Kjøkken
  - Lager forbruksvarer
  - Lager utstyr
  - Lager vasker
  - Legemidler
  - Medisin til Farmasutun
  - PCI
  - Personale
  - Pårørende
  - Renhold
  - Sterilisering
  - Lager rent
  - Senge
  - Sengeautomat
  - Tøy
  - Urent
  - Varer

Avvik mellom utstyrslister og vist innredning forekommer





Gruppen gjennomgår ulike flyter innenfor sitt funksjonsområde.  
 Dette som grunnlag for å verifisere rommenes plassering.

Avvik mellom utstyrslister og vist innredning forekommer

FARGEKODER, FUNKSJONSOMRÅDER

- DØGNOMRÅDE SOMATIKK, VOKSE
- PSYKISK HELSEVERN OG AVHENGIGHET
- AKUTT FUNKSJONER
- OBSERVASJONSPLASSE
- POLIKLINIKK OG DAGBEHANDLING
- NYFØDT INTENSIV
- FØDE
- INTENSIV
- OPERASJON
- POST OPERATIV
- BILDEDIAGNOSTIKK
- LABORATORIEMEDISIN
- APOTEK
- KLINISK SERVICE
- IKKE-MEDISINSK SERVICE
- VAREMOTTAK
- FORSKNING OG UNDERVISNING, OUS
- FORSKNING OG UNDERVISNING, UIO
- KONTORARBEIDSPLASSE OG MØTEROM
- KOMMUNIKASJONSAREALER

**Programmert areal (areal i parentes):** Rommets planlagte areal slik det er programmert innenfor arealrammen for å ivareta rommet funksjon.

**Prosjektort areal (areal uten parentes):** Rommets tegnede areal slik det er innpassert og tilpasset det enkelte bygg. Det prosjekterte arealet kan derfor avvike noe fra programmert areal, men kan fortsatt ivareta rommets funksjon.



**Programmert areal (areal i parentes):** Rommets planlagte areal slik det er programmert innenfor arealrammen for å ivareta rommet funksjon.

**Prosjektert areal (areal uten parentes):** Rommets tegnede areal slik det er innplassert og tilpasset det enkelte bygg. Det prosjekterte arealet kan derfor avvike noe fra programmert areal, men kan fortsatt ivareta rommets funksjon.



Avvik mellom utstyrslister og vist innredning forekommer

FARGEKODER, PASIENT, PERSONAL OG STØTTEFUNKSJONER

- PERSONAL
- PASIENT
- STØTTEFUNKSJONER
- APOTEK
- FORSKNING OG UNDERVISNING, OUS
- FORSKNING OG UNDERVISNING, UiO
- KOMMUNIKASJONSAREALER
- MILJØSTASJON
- TEKNIKK



Avvik mellom utstyrslister og vist innredning forekommer

MULIGHETSROM:

Målet med møtet er å få bekreftet at rommene innenfor funksjonen er riktig plassert, og at vare- og personflyt fungerer.

Innenfor de enkelte funksjonsområdene vil det være rom som er endelig plassert og som ikke kan flyttes (som for eksempel operasjonsrom og MR-laber).

- GRÅ:**  
Konstruksjoner og rom er endelig plassert og kan ikke flyttes.
- GUL:**  
Rom som er endelig plassert. Endringer og omdisponeringer kan vurderes, men har konsekvenser for prosjektet.
- GRØNN:**  
Rom som er plassert, men som kan flyttes uten større konsekvenser.

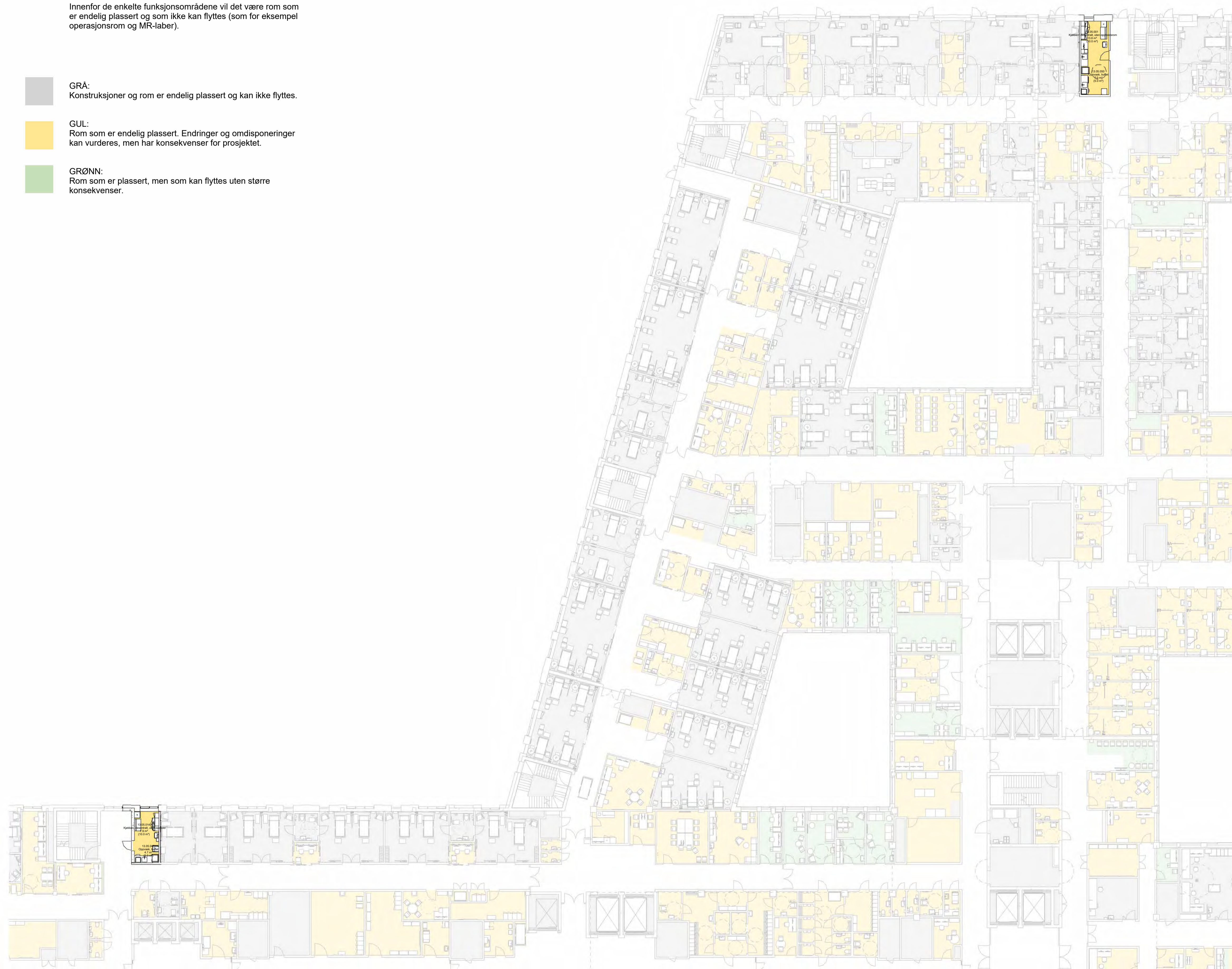

Avvik mellom utstyrslister og vist innredning forekommer

- (1) Varer fra VDS til AGV-rom
  - (2) Matvogn fra AGV-rom til kjøkken, desentralt
  - (3) Matvogn i retur til AGV-rom
- 
- (7) Retur/avfall fra pasientrom/kjøkken, desentralt med returvogn til AGV-rom
- Avstand 1 til 2a, ca 100 meter, 75 sek  
 Avstand 1 til 2b, ca 70 meter, 55 sek

- Flyt**
- Avfalarom
  - AGV
  - Akutt
  - Akutt lynn
  - Kantine
  - Kjøkken
  - Lager forbrugsvare
  - Lager utstyr
  - Lager væske
  - Legemidler
  - Medisin til Farmasikon
  - PCI
  - Personale
  - Pårørende
  - Renhold
  - Sterilforsyning
  - Lager rent
  - Senge
  - Sengeautomat
  - Tøy
  - Urent
  - Varer

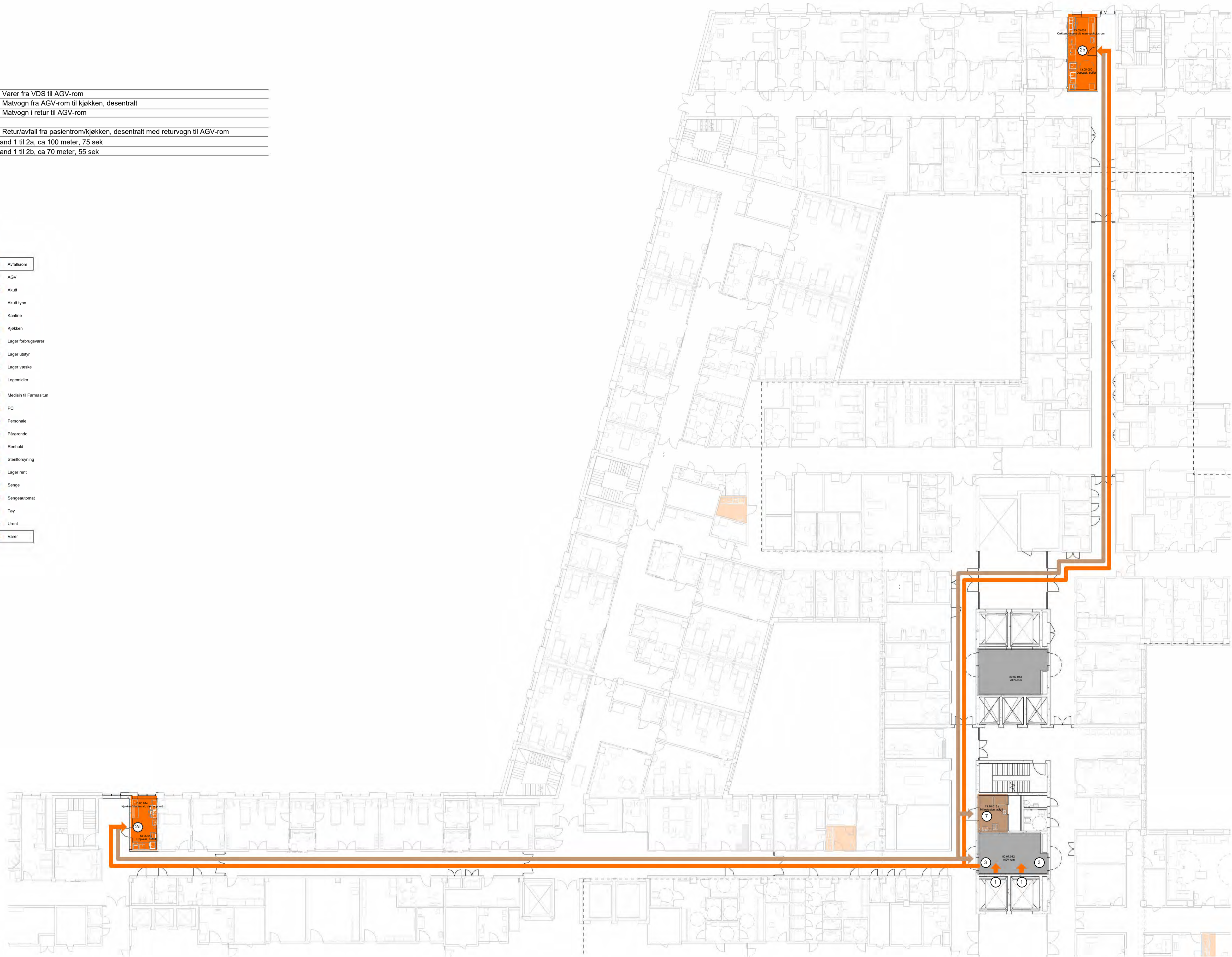

Avvik mellom utstyrslister og vist innredning forekommer

(1) Personale ankommer via heis i høyhuset

Avstand 1 til 2a, ca 100 meter, 75 sek

Avstand 1 til 2b, ca 70 meter, 55 sek

- Flyt**
- Avfallsrom
  - AGV
  - Akutt
  - Akutt tynn
  - Kantine
  - Kjøkken
  - Lager forbrugsvarer
  - Lager utstyr
  - Lager vasker
  - Legemidler
  - Medisin til Farmasitun
  - PCI
  - Personale
  - Pårørende
  - Renhold
  - Sterilforsyning
  - Lager rent
  - Senge
  - Sengeautomat
  - Tøy
  - Ubent
  - Vasar

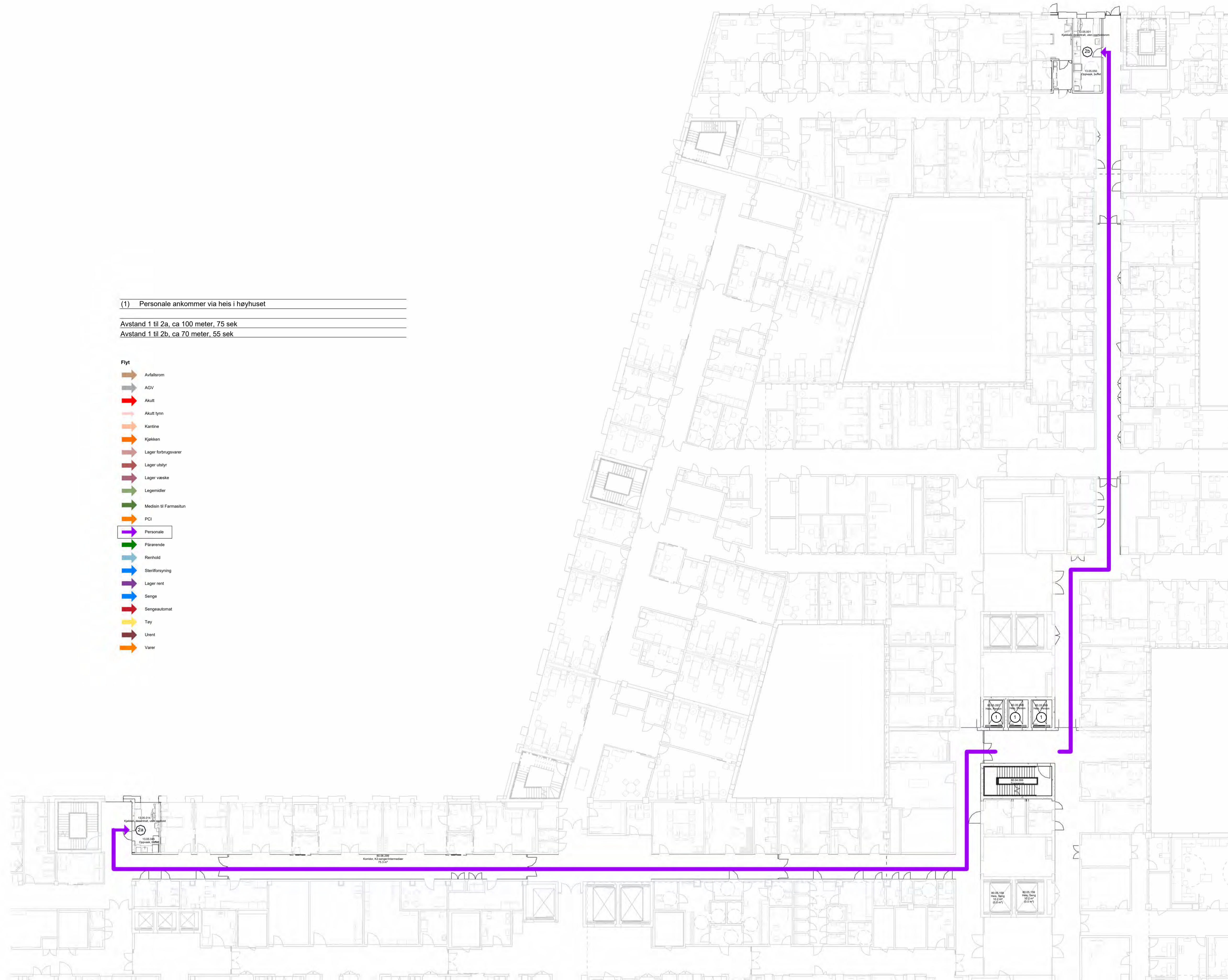

Avvik mellom utstyrslister og vist innredning forekommer



Gruppen gjennomgår ulike flyter innenfor sitt funksjonsområde.  
Dette som grunnlag for å verifisere rommenes plassering.

Avvik mellom utstyrslister og vist innredning forekommer



FARGEKODER, FUNKSJONSOMRÅDER

- DØGNOMRÅDE SOMATIKK, VOKSE
- PSYKISK HELSEVERN OG AVHENGIGHET
- AKUTTUNGSJONER
- OBSERVASJONSPLASSE
- POLIKLINIKK OG DAGBEHANDLING
- NYFØDT INTENSIV
- FØDE
- INTENSIV
- OPERASJON
- POST OPERATIV
- BILDEDIAGNOSTIKK
- LABORATORIEMEDISIN
- APOTEK
- KLINISK SERVICE
- IKKE-MEDISINSK SERVICE
- VAREMOTTAK
- FORSKNING OG UNDERVISNING, OUS
- FORSKNING OG UNDERVISNING, UIO
- KONTORARBEIDSPLASSE OG MØTEROM
- KOMMUNIKASJONSAREALER

**Programmert areal (areal i parentes):** Rommets planlagte areal slik det er programmert innenfor arealrammen for å ivareta rommet funksjon.

**Prosjektort areal (areal uten parentes):** Rommets tegnede areal slik det er innpassert og tilpasset det enkelte bygg. Det prosjekterte arealet kan derfor avvike noe fra programmert areal, men kan fortsatt ivareta rommets funksjon.

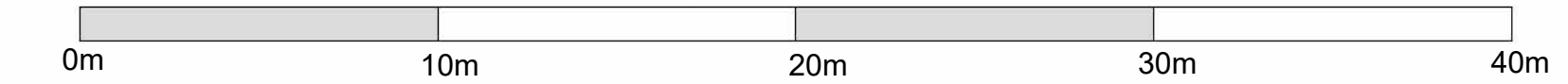
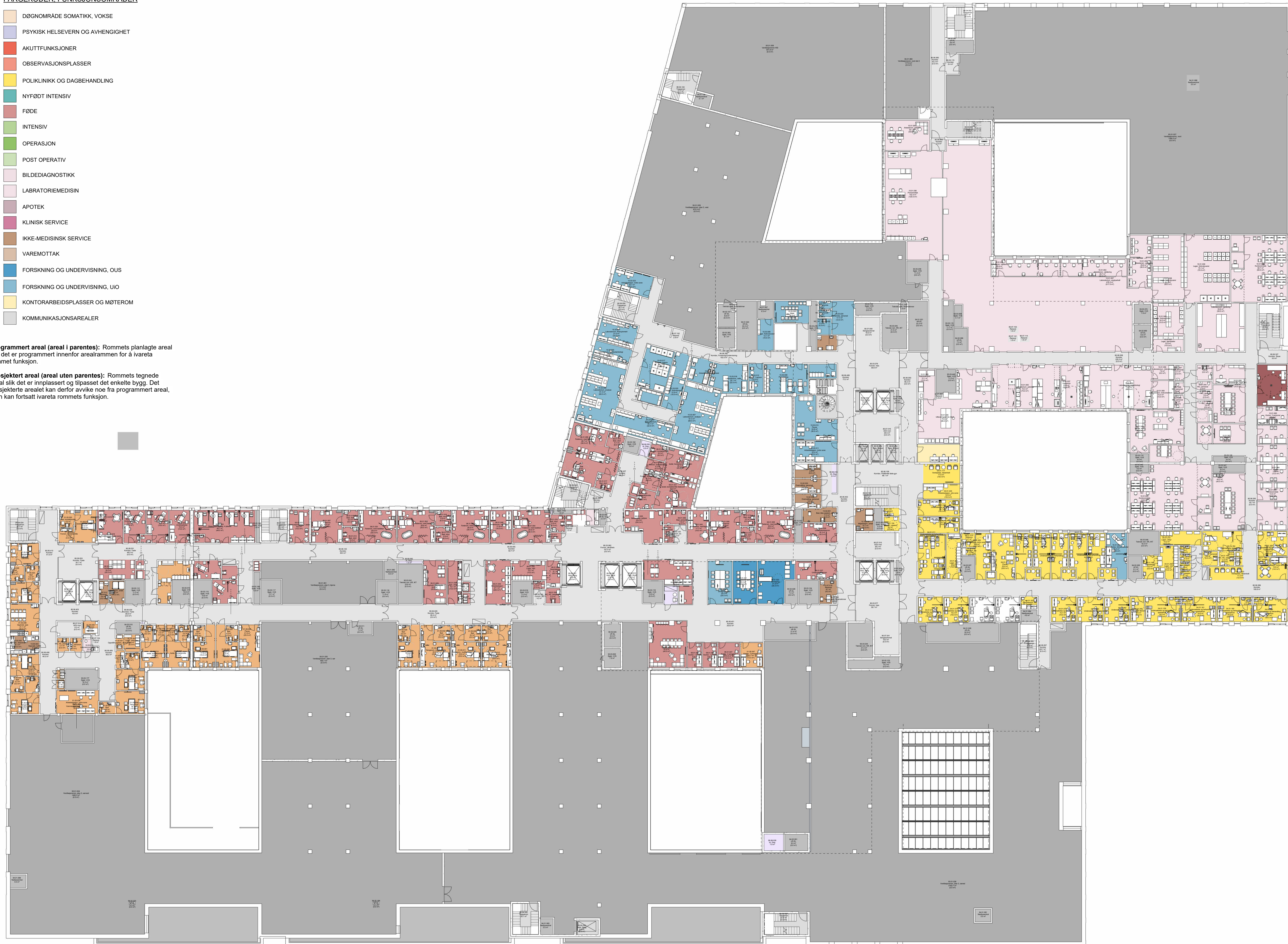

**Programmert areal (areal i parentes):** Rommets planlagte areal slik det er programmert innenfor arealrammen for å ivareta rommet funksjon.

**Prosjektert areal (areal uten parentes):** Rommets tegnede areal slik det er innplassert og tilpasset det enkelte bygg. Det prosjekterte arealet kan derfor avvike noe fra programmert areal, men kan fortsatt ivareta rommets funksjon.

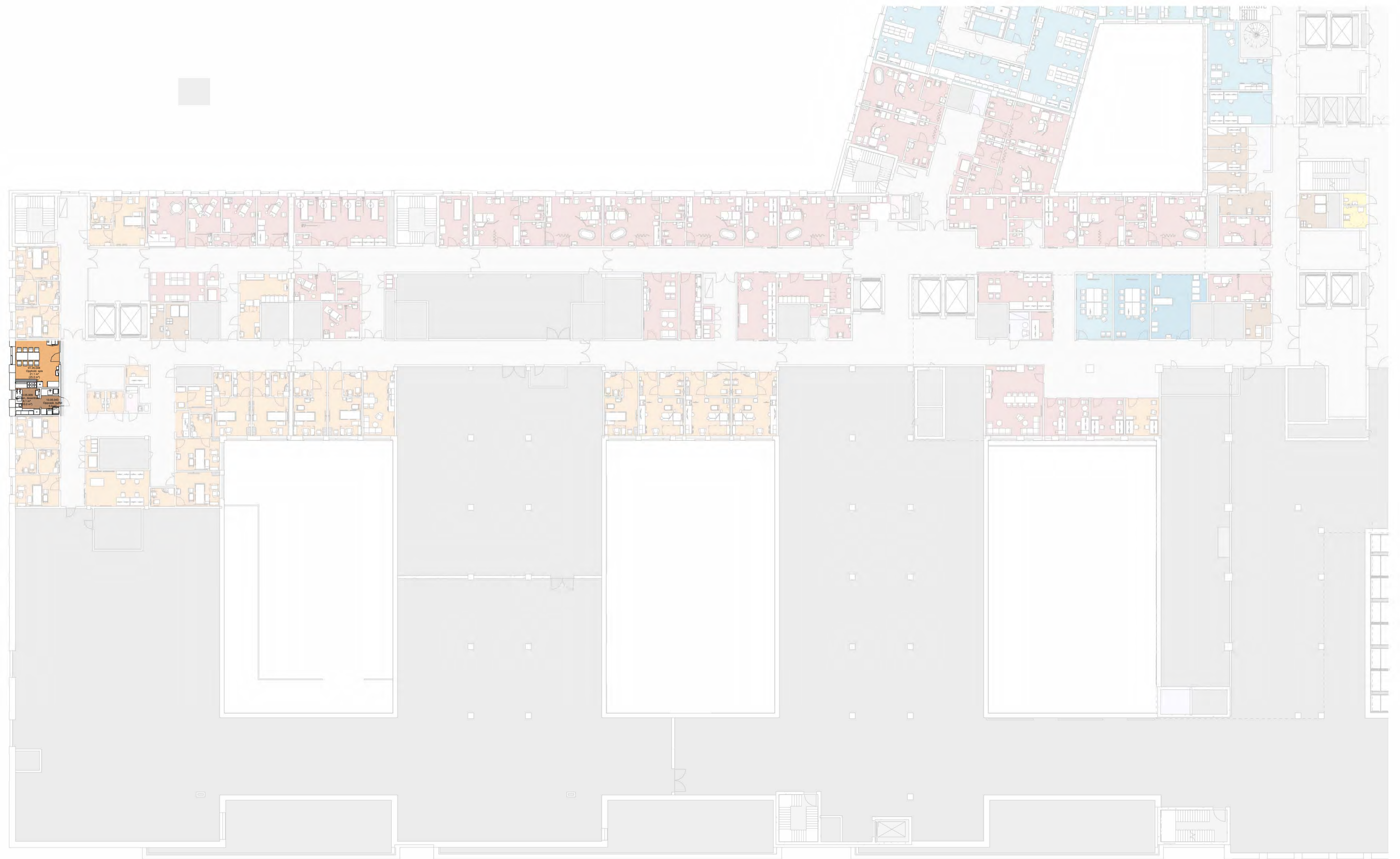

Avvik mellom utstyrslister og vist innredning forekommer

FARGEKODER, PASIENT, PERSONAL OG STØTTEFUNKSJONER

- PERSONAL
- PASIENT
- STØTTEFUNKSJONER
- APOTEK
- FORSKNING OG UNDERVISNING, OUS
- FORSKNING OG UNDERVISNING, UiO
- KOMMUNIKASJONSAREALER
- MILJØSTASJON
- TEKNIKK

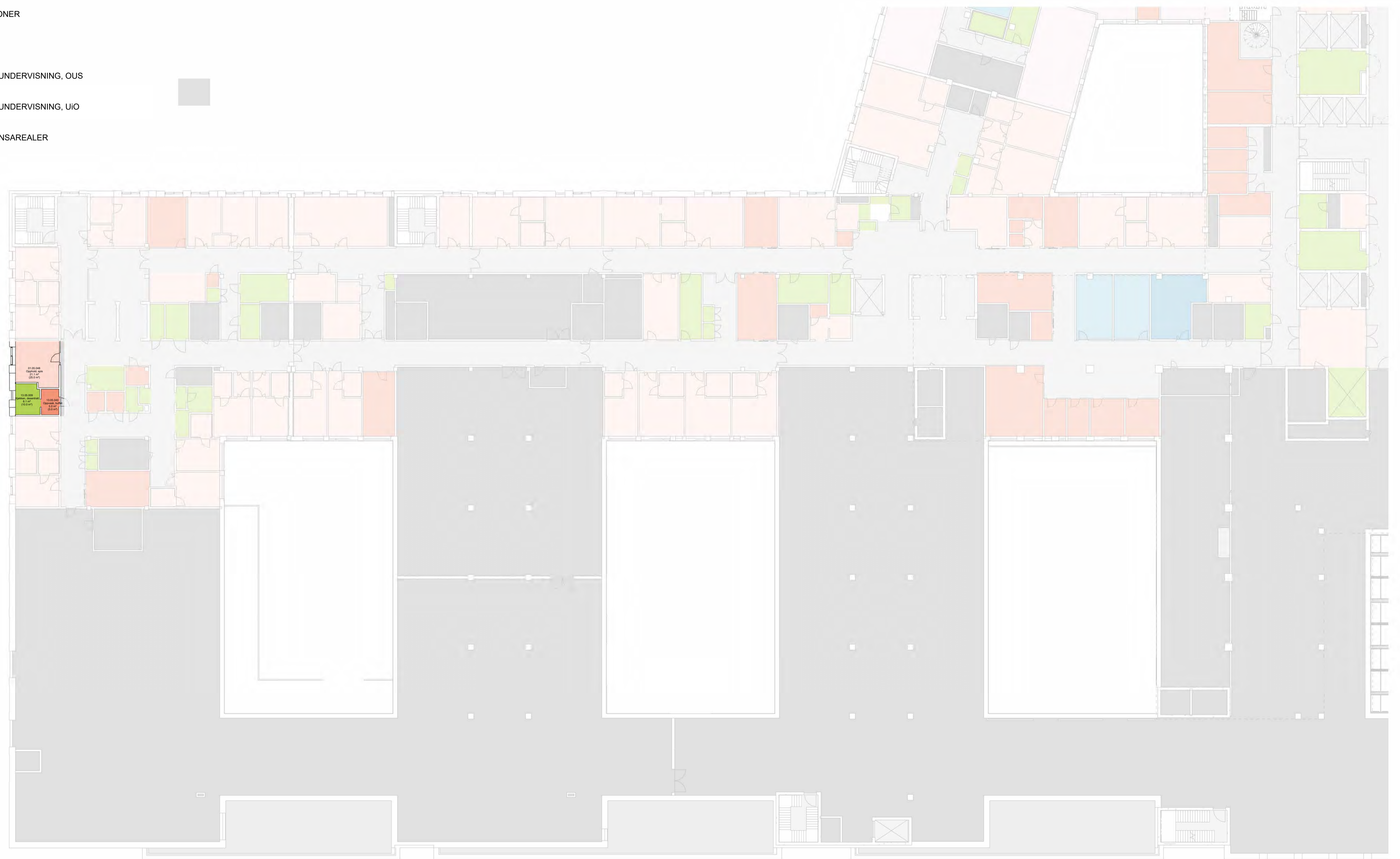



Avvik mellom utstyrslister og vist innredning forekommer

MULIGHETSROM:

Målet med møtet er å få bekreftet at rommene innenfor funksjonen er riktig plassert, og at vare- og personflyt fungerer.

Innenfor de enkelte funksjonsområdene vil det være rom som er endelig plassert og som ikke kan flyttes (som for eksempel operasjonsrom og MR-laber).

-  GRÅ:  
Konstruksjoner og rom er endelig plassert og kan ikke flyttes.
-  GUL:  
Rom som er endelig plassert. Endringer og omdisponeringer kan vurderes, men har konsekvenser for prosjektet.
-  GRØNN:  
Rom som er plassert, men som kan flyttes uten større konsekvenser.

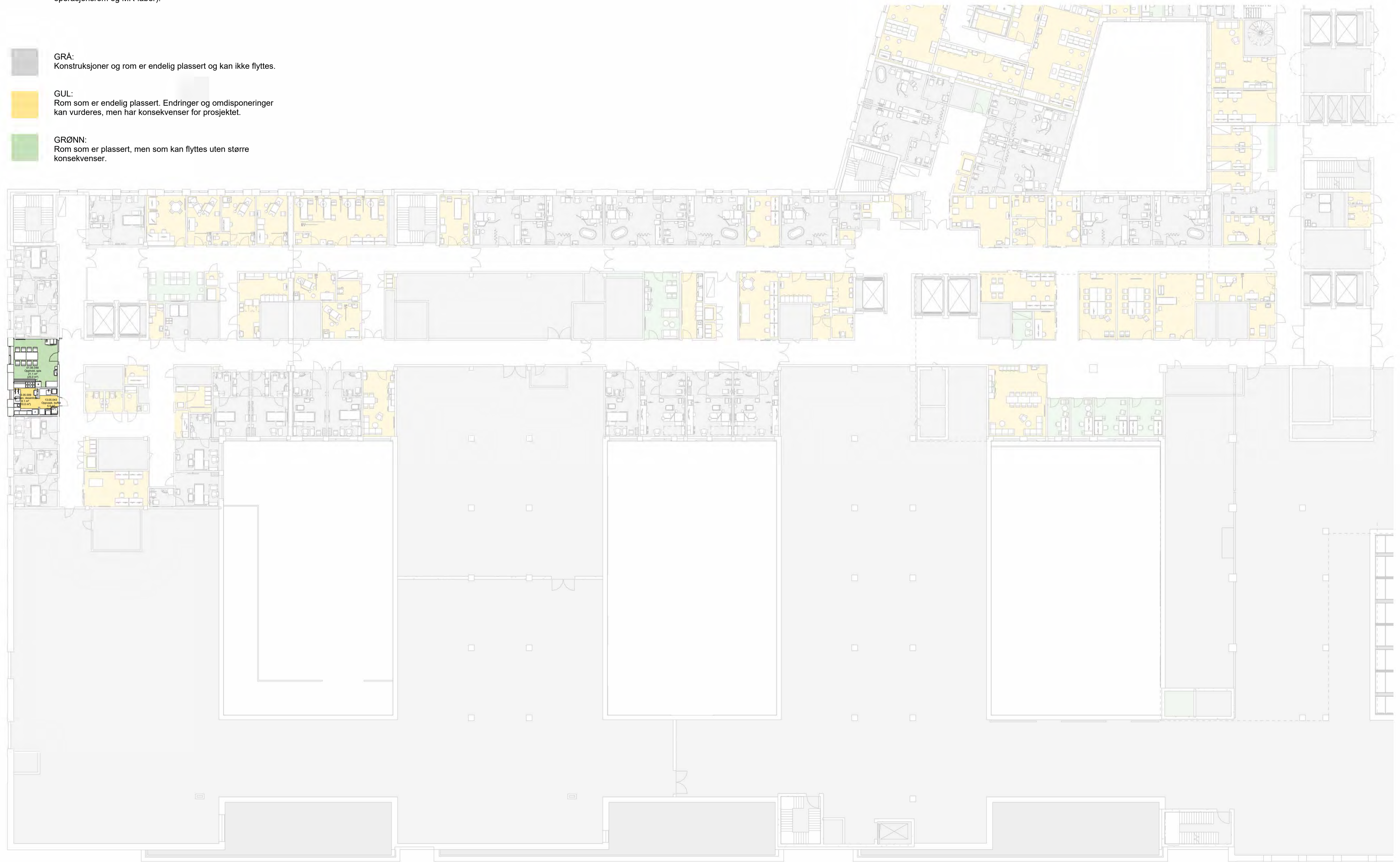

Avvik mellom utstyrslister og vist innredning forekommer

- Flyt
-  Avfallrom
  -  ADV
  -  Akutt
  -  Akutt tynn
  -  Kjøkken
  -  Lager forbruksvarer
  -  Lager utstyr
  -  Lager væske
  -  Legemidler
  -  Medisin til Farmasøti
  -  PCI
  -  Personale
  -  Pårørende
  -  Renhold
  -  Sterilforsyning
  -  Lager rent
  -  Senger
  -  Sengautomat
  -  Tøy
  -  Urent
  -  Varer

- (1) Varer fra VDS til AGV-rom
  - (2) Matvogn fra AGV-rom til kjøkken, desentralt
  - (3) Matvogn i retur til AGV-rom
  - (7) Retur/avfall fra pasientrom/kjøkken, desentralt med returvogn til AGV-rom
- Avstand fra 1 til 2, ca 140 meter, 105 sekunder

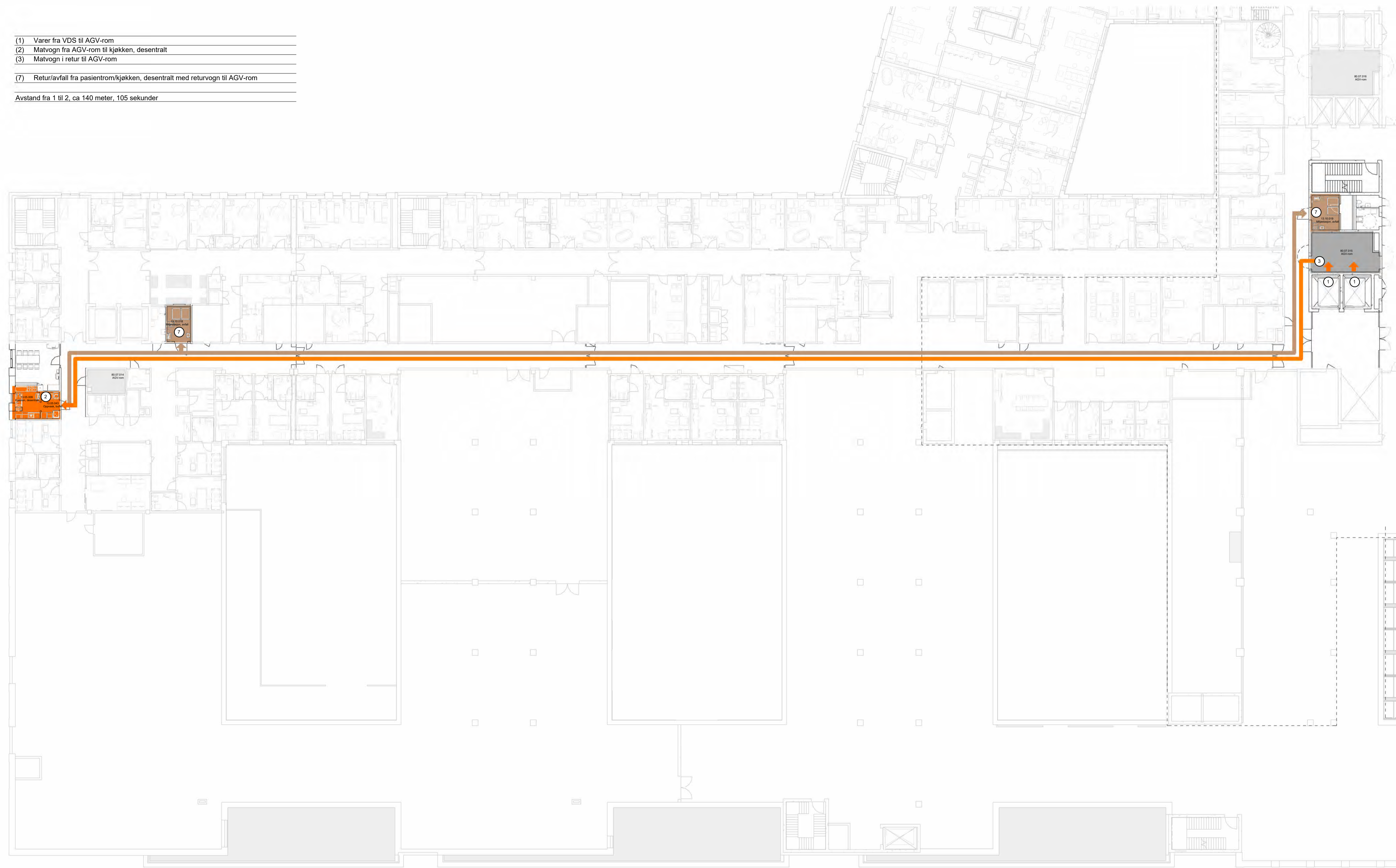

Avvik mellom utstyrslister og vist innredning forekommer

(1) Personale ankommer via heis i høyhuset

Avstand fra 1 til 2, ca 140 meter, 105 sekunder

- Flyt
- Arvfallrom
  - AGV
  - Akutt
  - Akutt tynn
  - Karène
  - Kjøkken
  - Lager forbrugsvarer
  - Lager utstyr
  - Lager værsk
  - Legemidler
  - Medisin til Farmasutn
  - PCI
  - Personale
  - Pårørende
  - Renhold
  - Sterilforsyning
  - Lager rent
  - Senge
  - Sengautomat
  - Tøy
  - Urent
  - Vårer



Avvik mellom utstyrslister og vist innredning forekommer



Gruppen gjennomgår ulike flyter innenfor sitt funksjonsområde.  
Dette som grunnlag for å verifisere rommenes plassering.

Avvik mellom utstyrslister og vist innredning forekommer

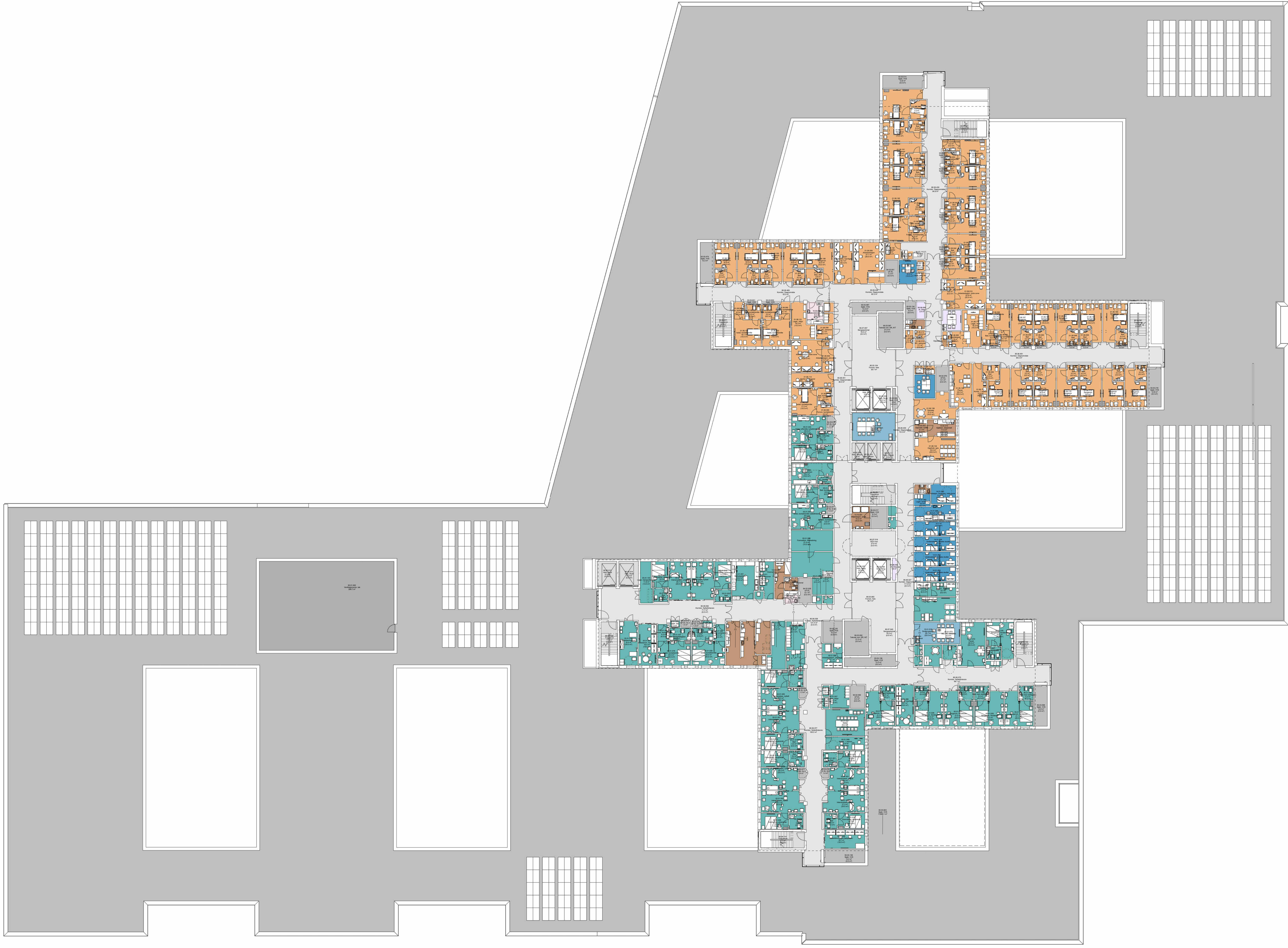



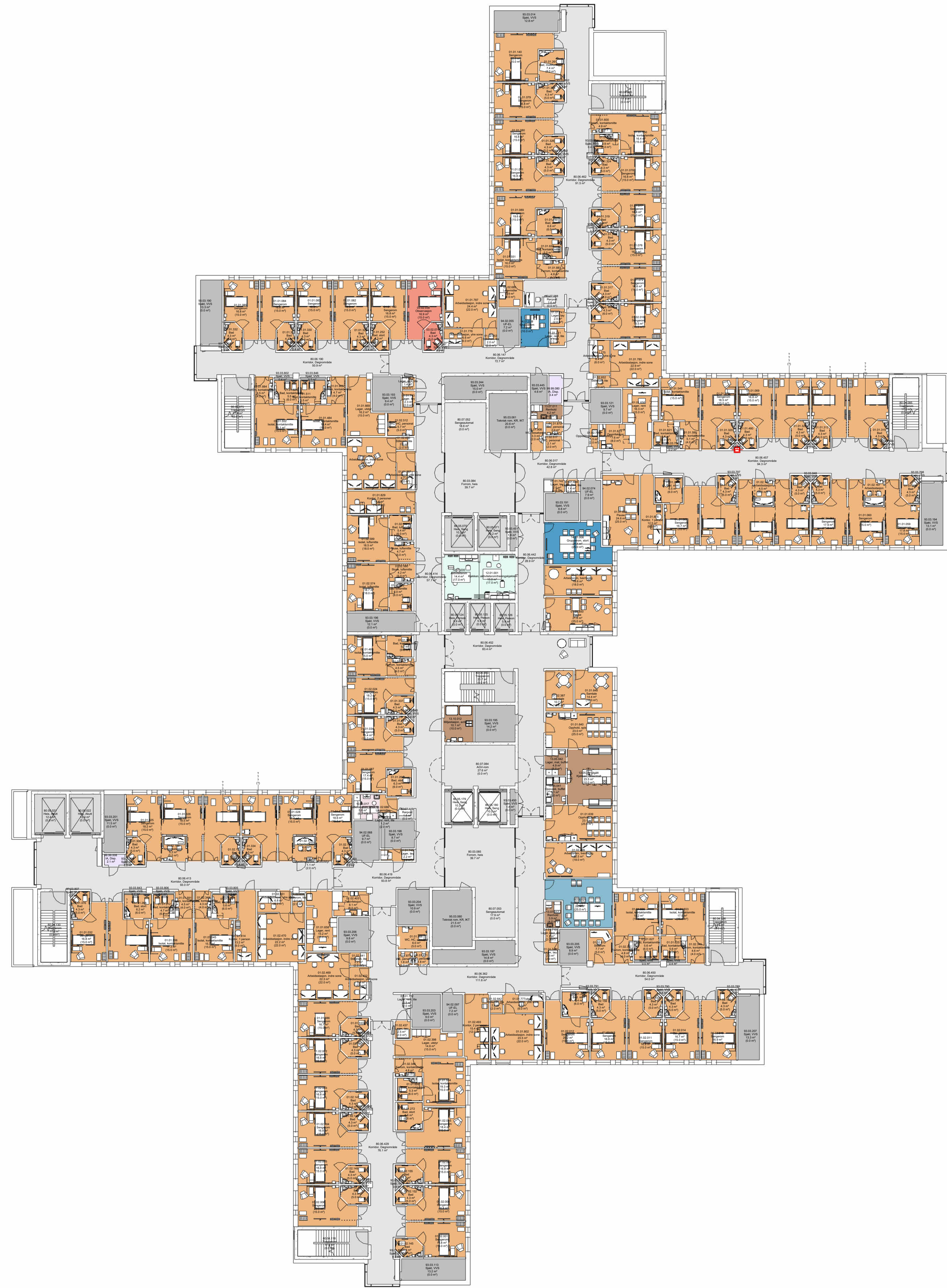



Plan 4

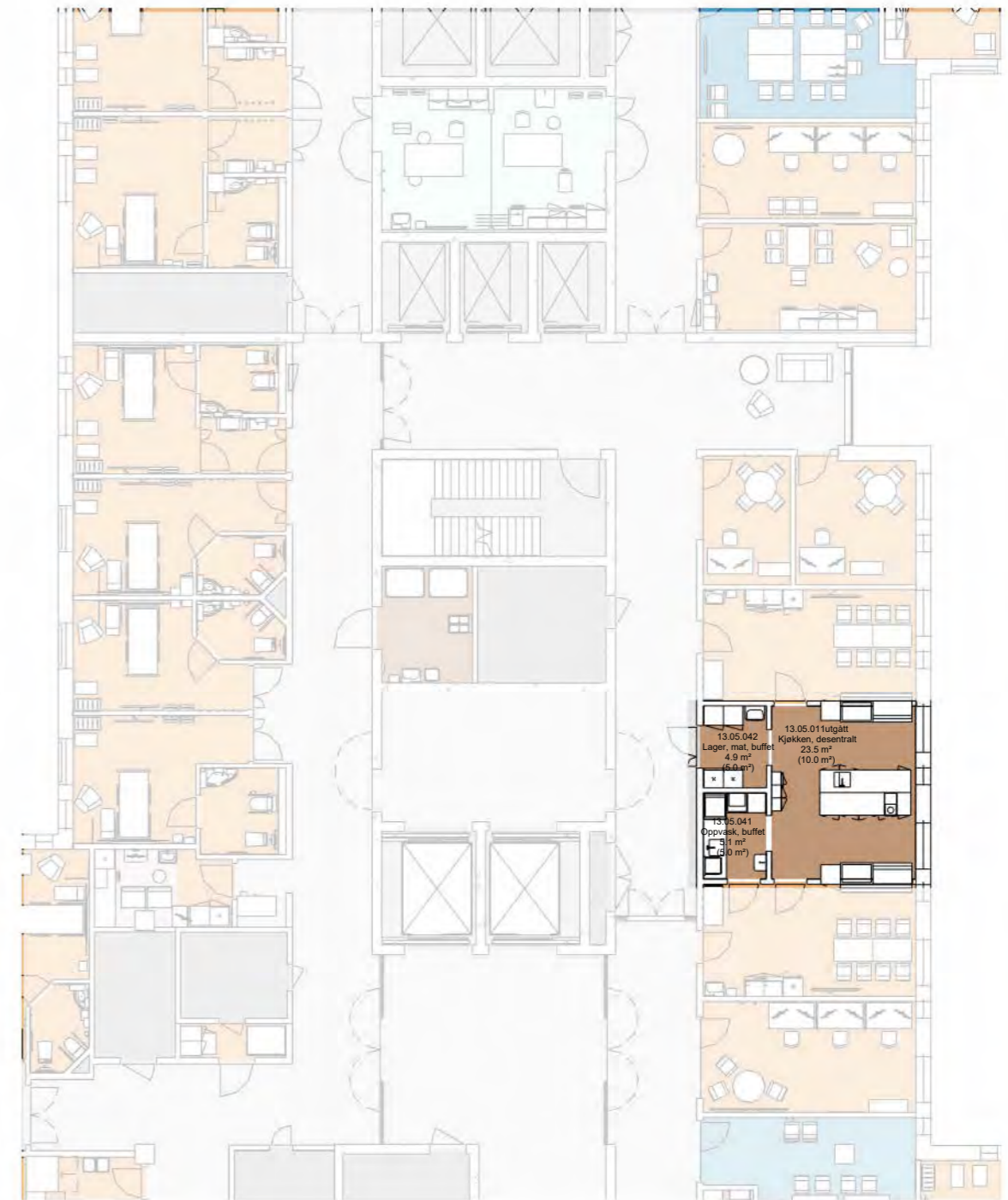

Plan 8

**Programmert areal (areal i parentes):** Rommets planlagte areal slik det er programmert innenfor arealrammen for å ivareta rommet funksjon.

**Prosjektert areal (areal uten parentes):** Rommets tegnede areal slik det er innplassert og tilpasset det enkelte bygg. Det prosjekterte arealet kan derfor avvike noe fra programmert areal, men kan fortsatt ivareta rommets funksjon.

Avvik mellom utstyrlister og vist innredning forekommer

7  
7  
7  
7  
7  
7  
7  
7  
7  
7

FARGEKODER, PASIENT, PERSONAL OG STØTTEFUNKSJONER

- PERSONAL
- PASIENT
- STØTTEFUNKSJONER
- APOTEK
- FORSKNING OG UNDERVISNING, OUS
- FORSKNING OG UNDERVISNING, UIO
- KOMMUNIKASJONSAREALER
- MILJØSTASJON
- TEKNIKK

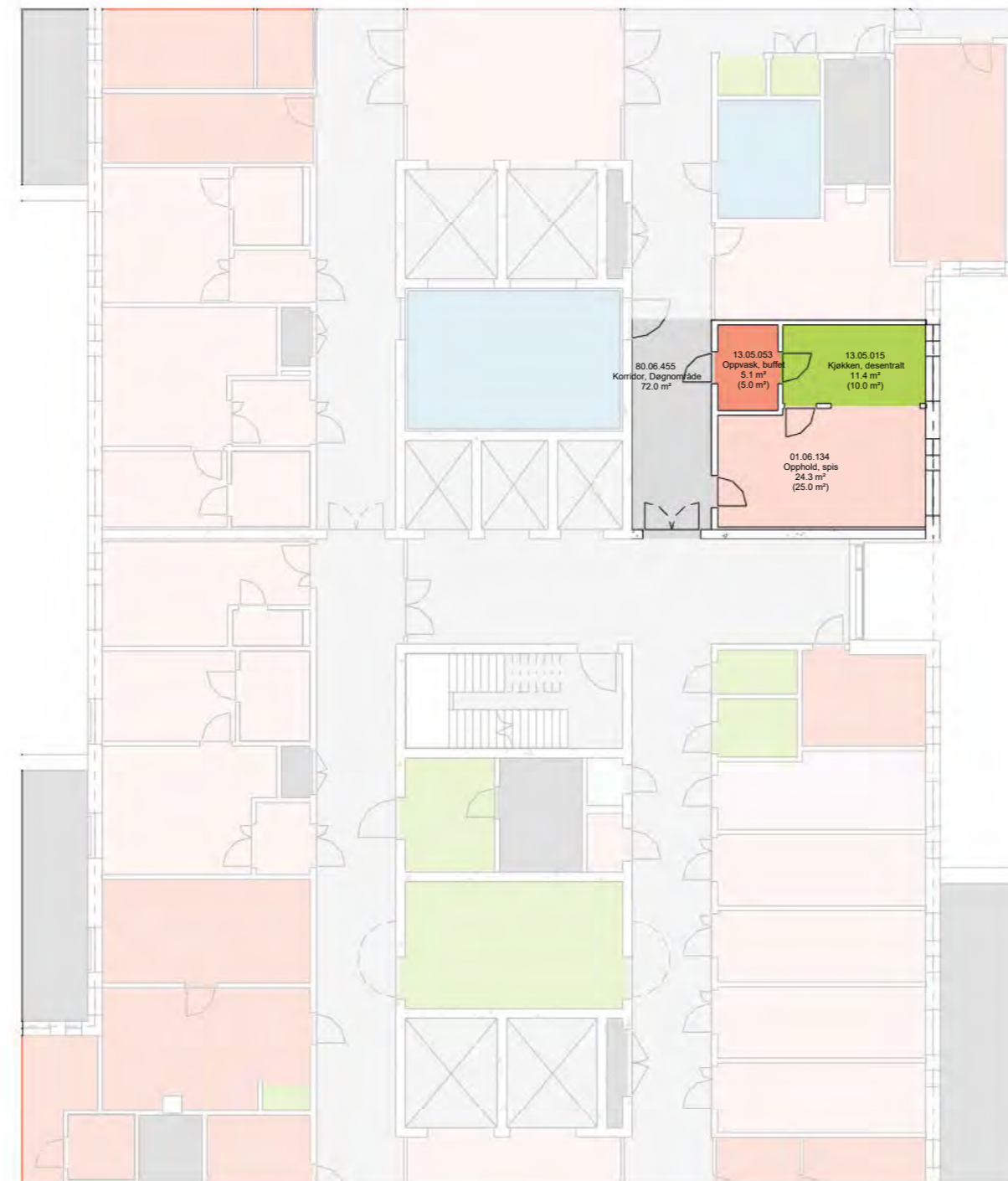

Plan 4



Plan 8

Avvik mellom utstyrlister og vist innredning forekommer



Plan 4



Plan 8

**MULIGHETSROM:**

Målet med møtet er å få bekreftet at rommene innenfor funksjonen er riktig plassert, og at vare- og personflyt fungerer.

Innenfor de enkelte funksjonsområdene vil det være rom som er endelig plassert og som ikke kan flyttes (som for eksempel operasjonsrom og MR-laber).

- GRÅ:  
Konstruksjoner og rom er endelig plassert og kan ikke flyttes.
- GUL:  
Rom som er endelig plassert. Endringer og omdispenserings kan vurderes, men har konsekvenser for prosjektet.
- GRØNN:  
Rom som er plassert, men som kan flyttes uten større konsekvenser.

- (1) Varer fra VDS til AGV-rom
  - (2) Matvogn fra AGV-rom til kjøkken, desentralt
  - (3) Matvogn i retur til AGV-rom
- 
- (7) Retur/avfall fra pasientrom/kjøkken, desentralt med returvogn til AGV-rom
- 

- Flyt**
- Avfallsrom
  - AGV
  - Akutt
  - Akutt tynn
  - Kantine
  - Kjøkken
  - Lager forbruksvarer
  - Lager utstyr
  - Lager væske
  - Legemidler
  - Medisin til Farmastun
  - PCI
  - Personale
  - Pårørende
  - Renhold
  - Sterilforsyning
  - Lager rent
  - Senge
  - Sengeautomat
  - Tøy
  - Urent
  - Varer

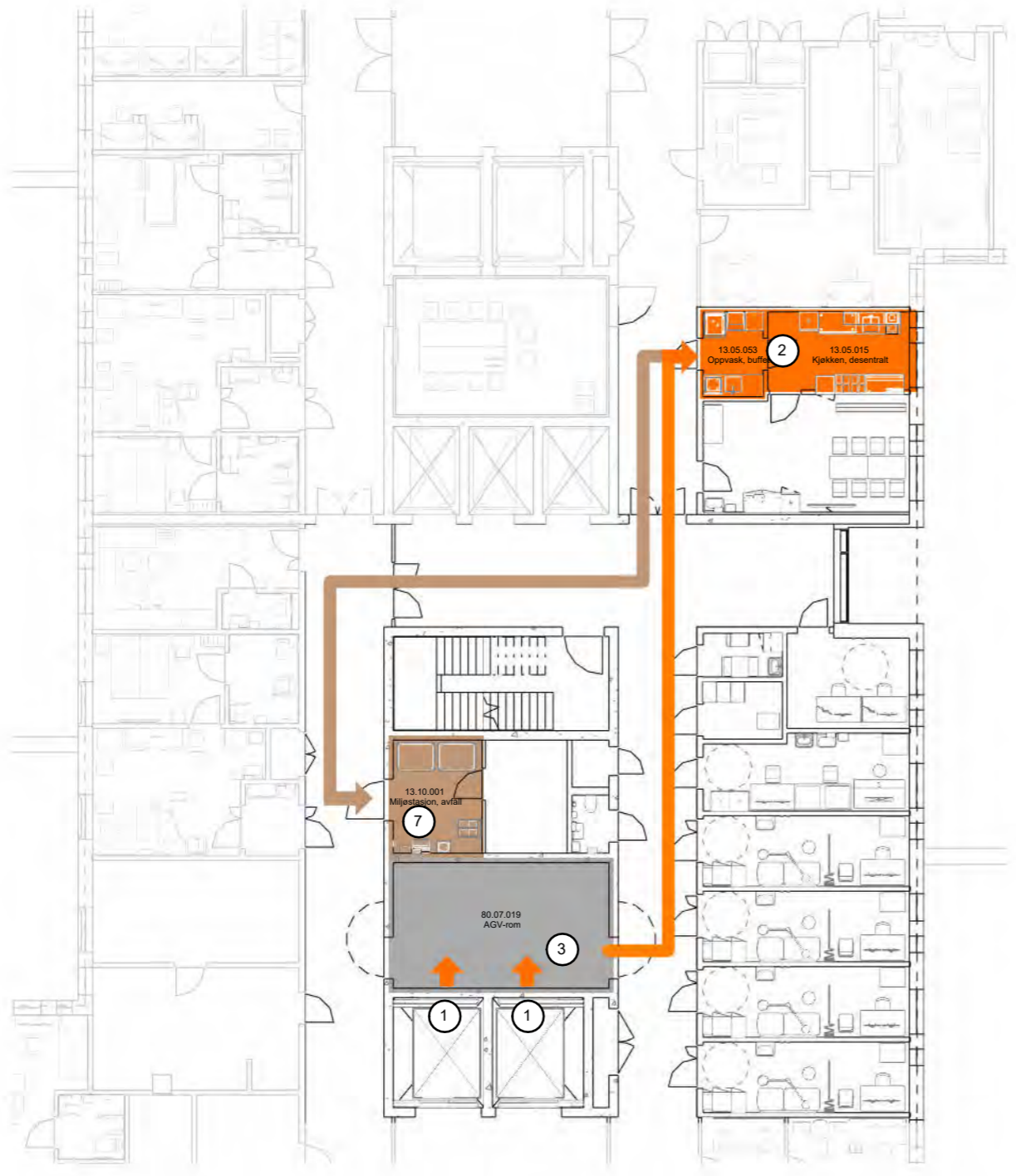

Plan 4

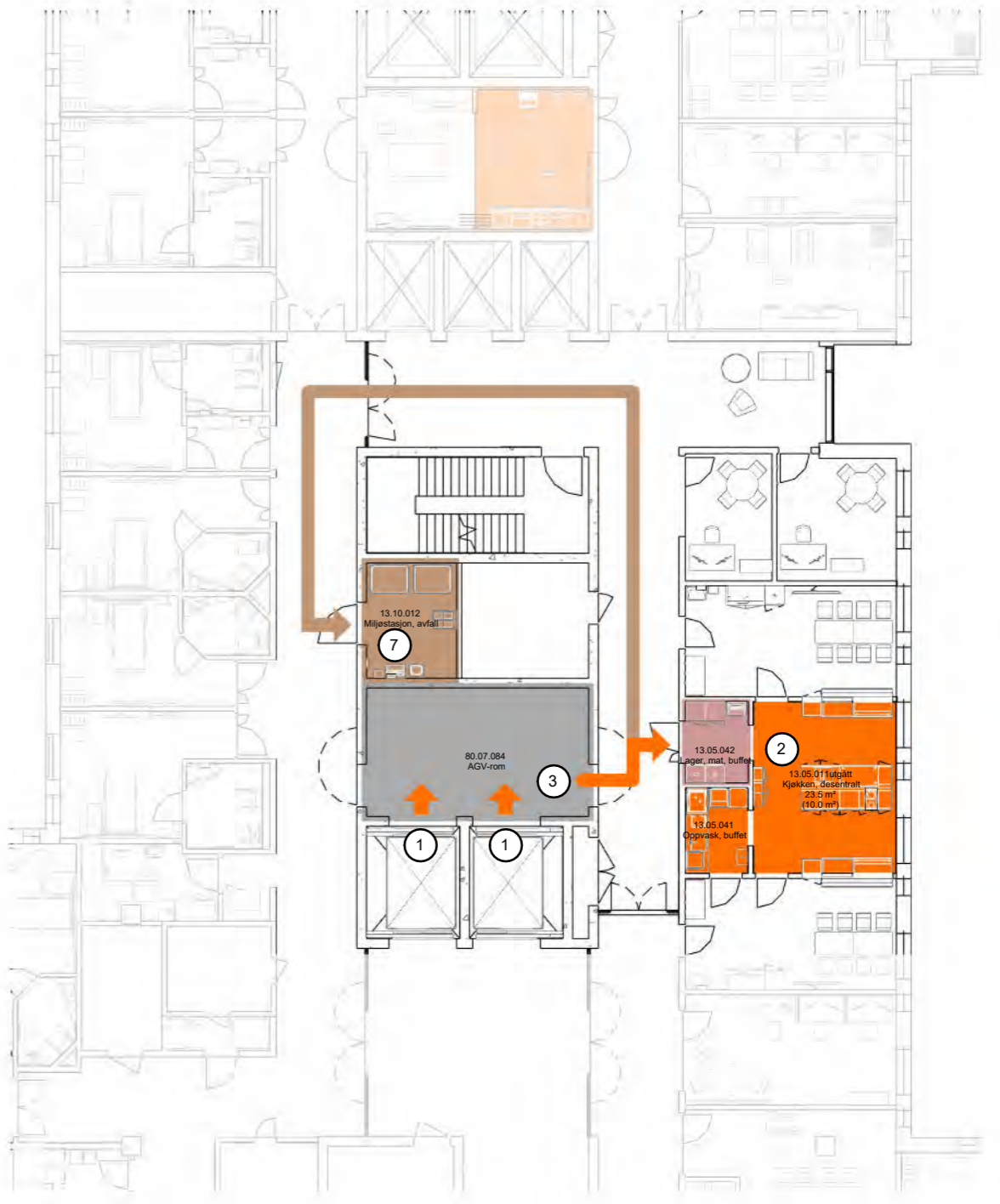























Plan 8

Avvik mellom utstyrlister og vist innredning forekommer

Dato: 08/22/23  
Mål: As indicated

Nye Aker  
M2 - M22 - FLYTSKJEMA 04 OG 08 MATHÅNDBTERING-Kjøkken

(1) Personale ankommer via heis i høyhuset

- Flyt**
-  Avfallsrom
  -  AGV
  -  Akutt
  -  Akutt tynn
  -  Kantine
  -  Kjøkken
  -  Lager forbruksvarer
  -  Lager utstyr
  -  Lager væske
  -  Legemidler
  -  Medisin til Farmasitun
  -  PCI
  -  Personale
  -  Pårørende
  -  Renhold
  -  Sterilforsyning
  -  Lager rent
  -  Senge
  -  Sengeautomat
  -  Tøy
  -  Urent
  -  Varer

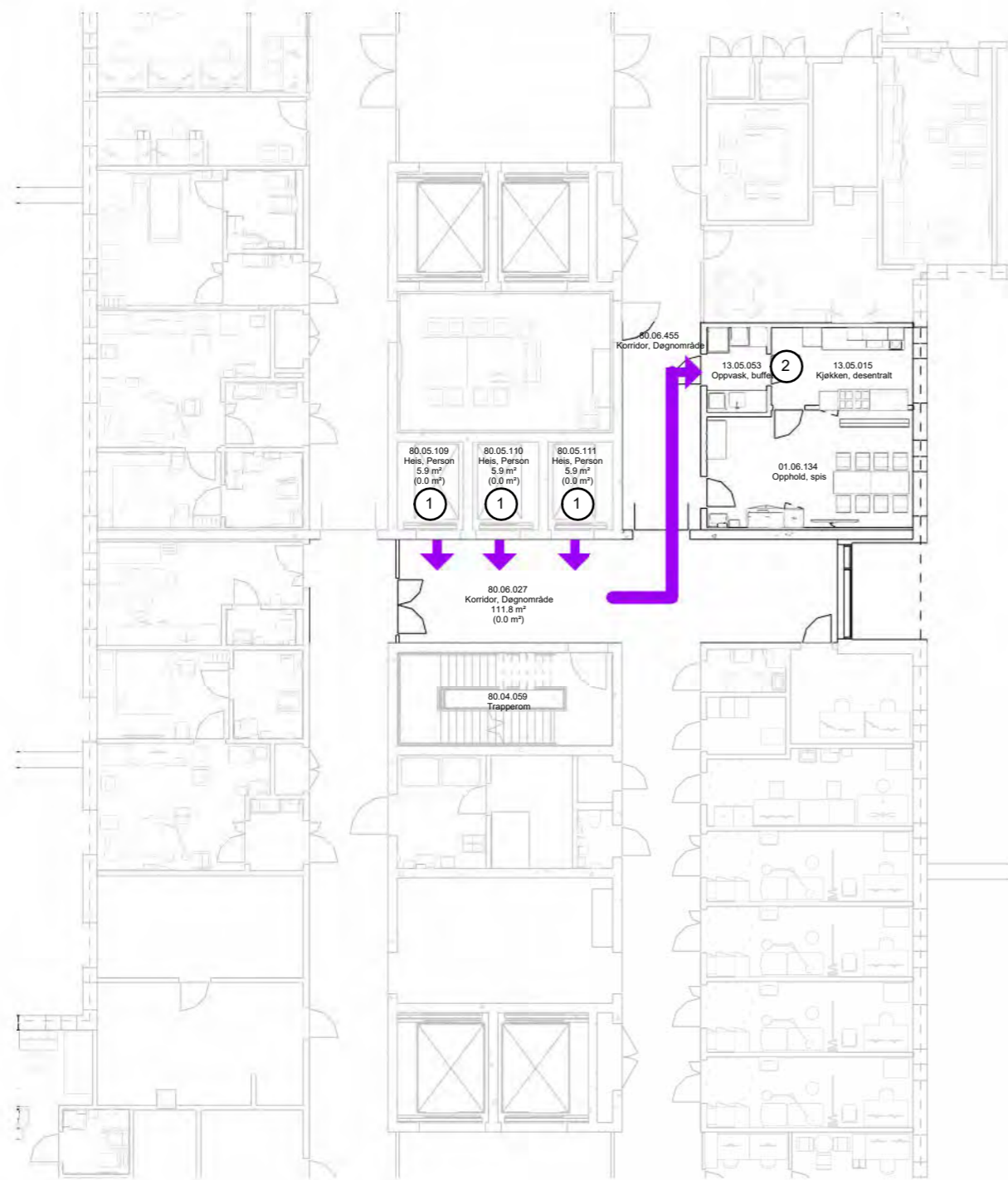

Plan 4

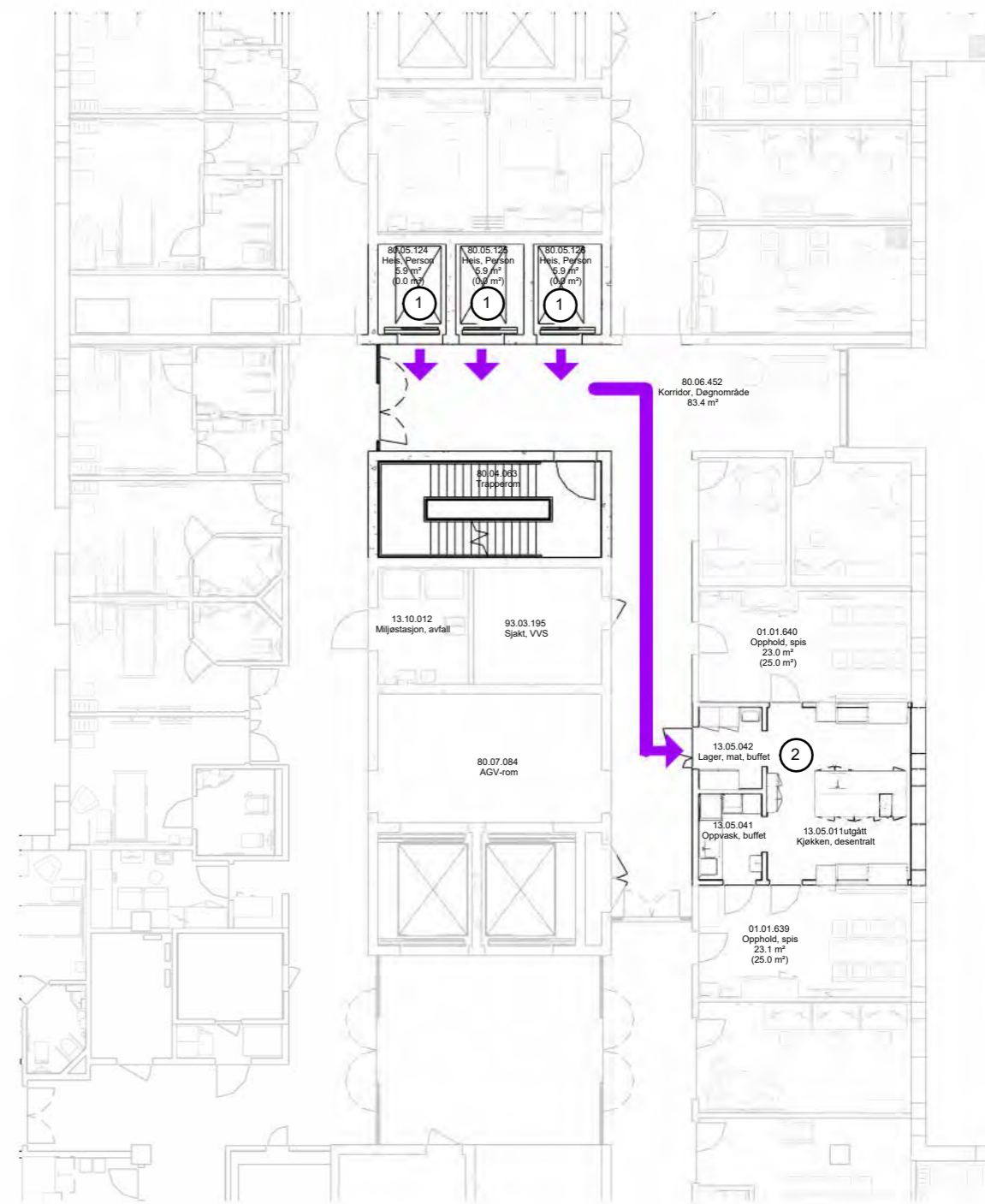

Plan 8

Avvik mellom utstyrlister og vist innredning forekommer

Dato: 08/22/23

Nye Aker

Mål: As indicated

M2 - M23 - FLYTSKJEMA 04 og 08 PERSONFLYT - Kjøkken

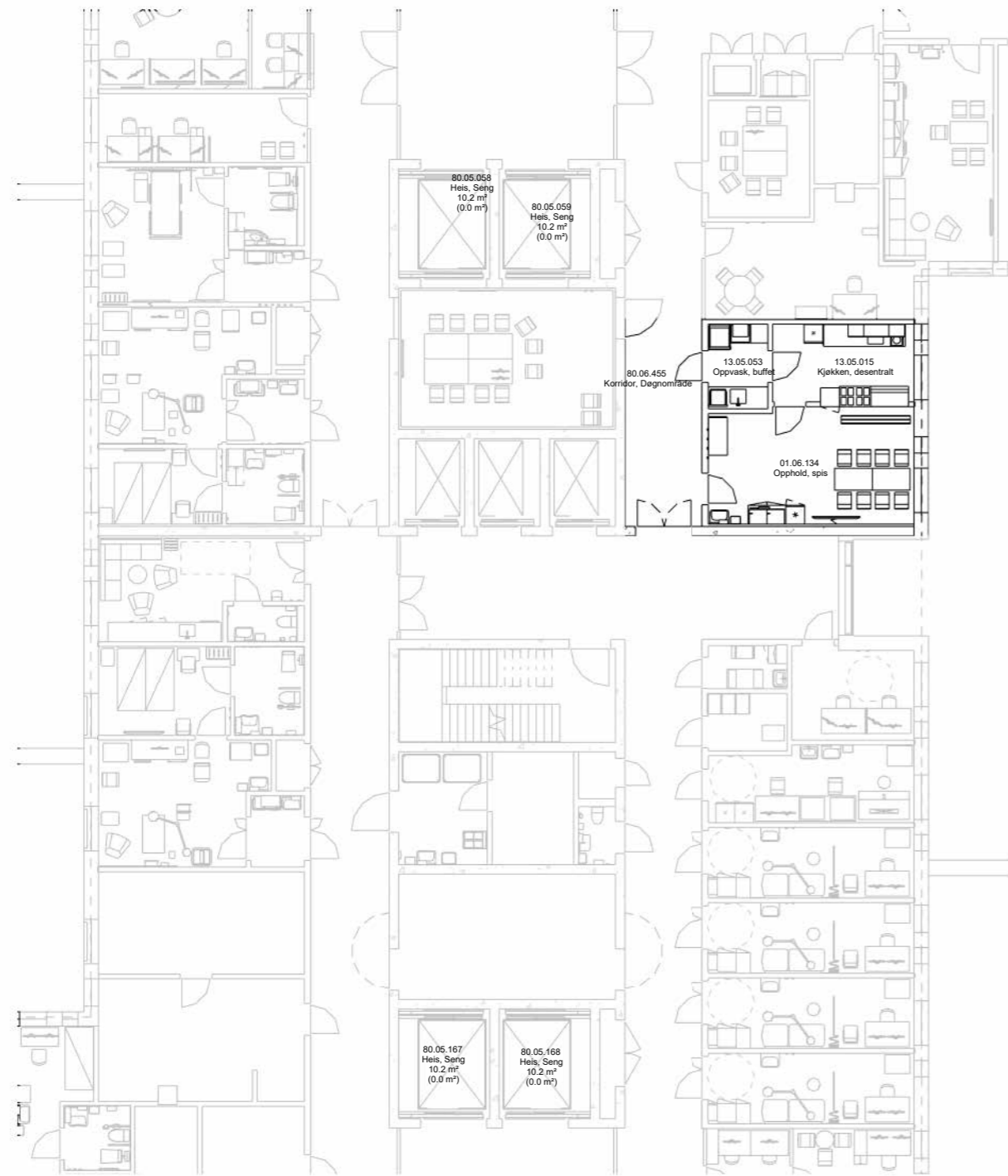

Plan 4



Plan 8

Gruppen gjennomgår ulike flyter innenfor sitt funksjonsområde. Dette som grunnlag for å verifisere rommenes plassering.

Avvik mellom utstyrlister og vist innredning forekommer

FARGEKODER, FUNKSJONSOMRÅDER

- DØGNOMRÅDE SOMATIKK, VOKSE
- PSYKISK HELSEVERN OG AVHENGIGHET
- AKUTT FUNKSJONER
- OBSERVASJONSPLASSE
- POLIKLINIKK OG DAGBEHANDLING
- NYFØDT INTENSIV
- FØDE
- INTENSIV
- OPERASJON
- POST OPERATIV
- BILDEDIAGNOSTIKK
- LABRATORIEMEDISIN
- APOTEK
- KLINISK SERVICE
- IKKE-MEDISINSK SERVICE
- VAREMOTTAK
- FORSKNING OG UNDERVISNING, OUS
- FORSKNING OG UNDERVISNING, UIO
- KONTORARBEIDSPLASSE OG MØTEROM
- KOMMUNIKASJONSAREALER

**Programmert areal (areal i parentes):** Rommets planlagte areal slik det er programmert innenfor arealrammen for å ivareta rommets funksjon.

**Prosjektert areal (areal uten parentes):** Rommets tegnede areal slik det er innpassert og tilpasset det enkelte bygg. Det prosjekterte arealet kan derfor avvike noe fra programmert areal, men kan fortsatt ivareta rommets funksjon.

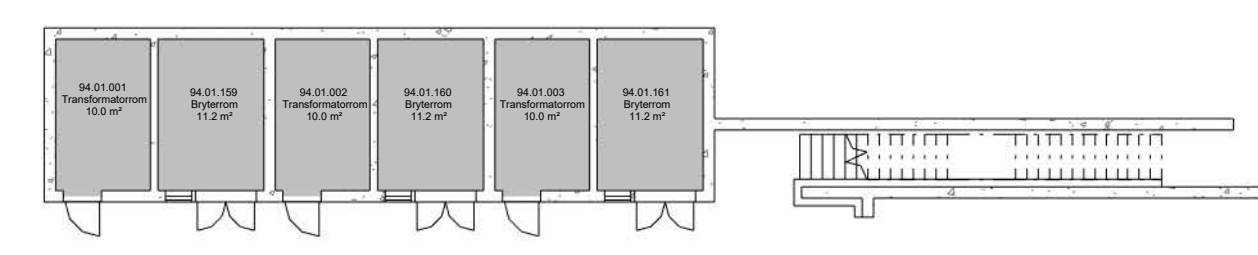

0m 10m 20m 30m 40m





**Programmert areal (areal i parentes):** Rommets planlagte areal slik det er programmert innenfor arealrammen for å ivareta rommet funksjon.

**Prosjektet areal (areal uten parentes):** Rommets tegnede areal slik det er innplassert og tilpasset det enkelte bygg. Det prosjekterte arealet kan derfor avvike noe fra programmert areal, men kan fortsatt ivareta rommets funksjon.

Avvik mellom utstyrslister og vist innredning forekommer

FARGEKODER, PASIENT, PERSONAL OG STØTTEFUNKSJONER

- PERSONAL
- PASIENT
- STØTTEFUNKSJONER
- APOTEK
- FORSKNING OG UNDERVISNING, OUS
- FORSKNING OG UNDERVISNING, UIO
- KOMMUNIKASJONSAREALER
- MILJØSTASJON
- TEKNIKK

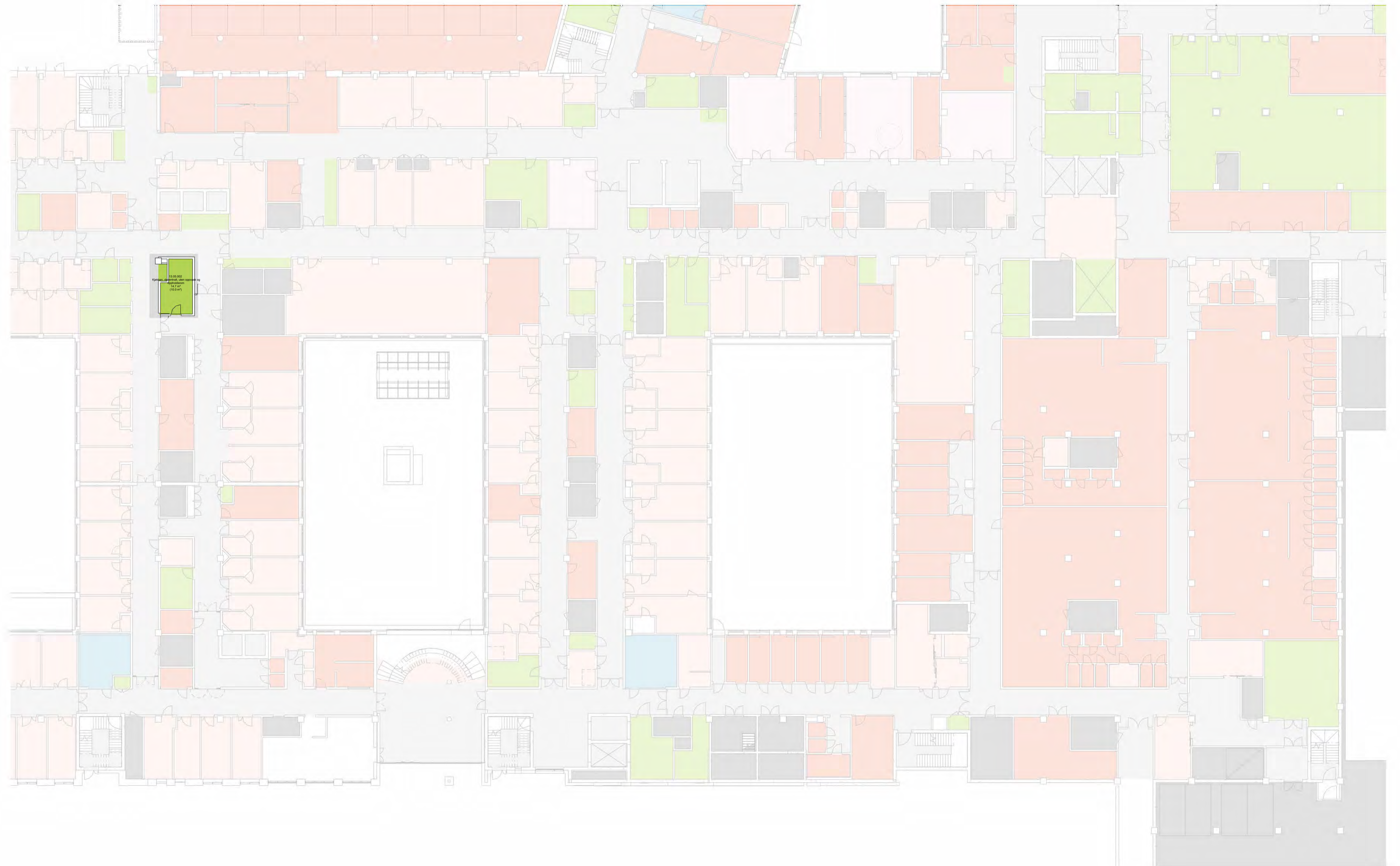

Avvik mellom utstyrlister og vist innredning forekommer

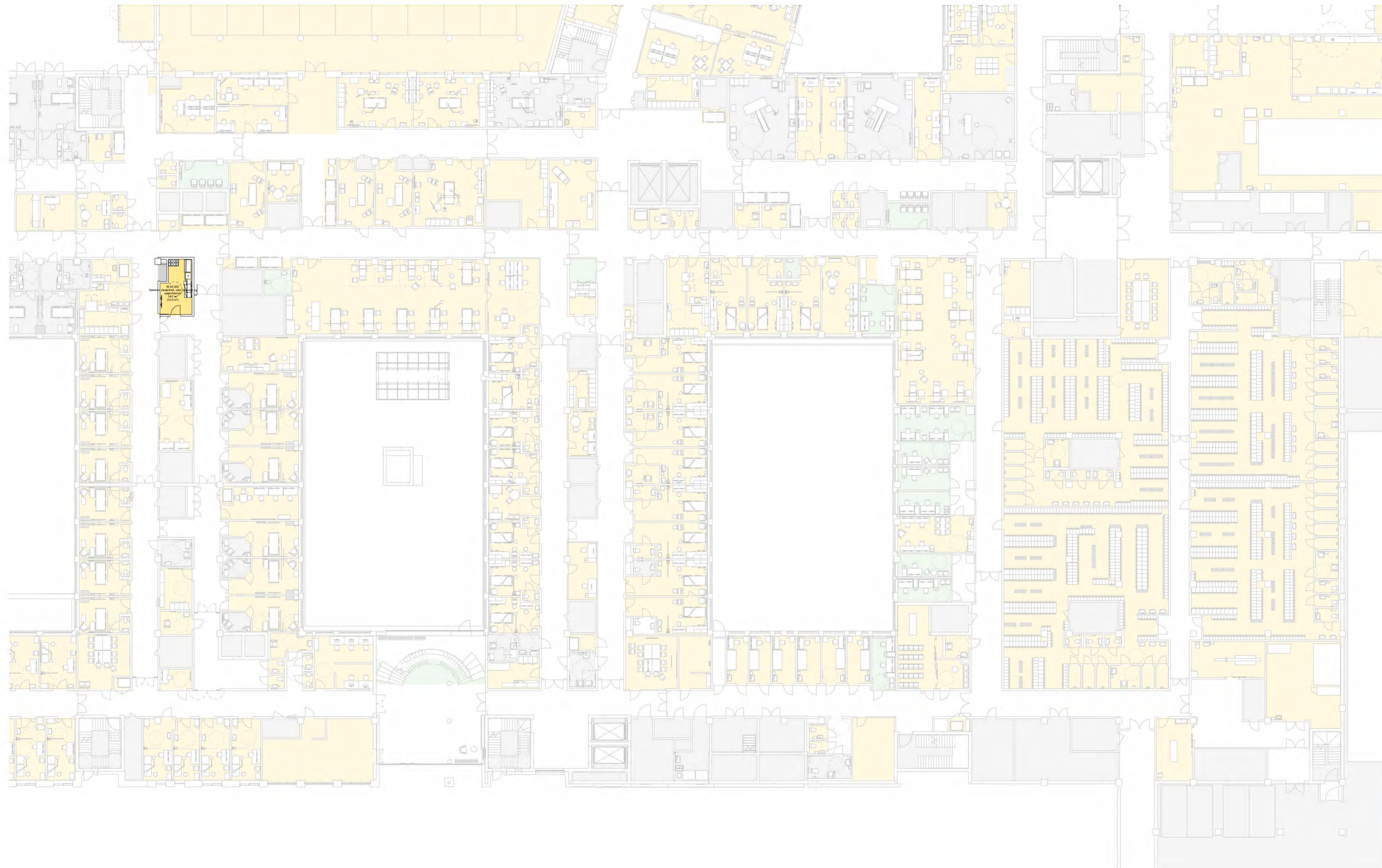

**MULIGHETSROM:**

Målet med møtet er å få bekreftet at rommene innenfor funksjonen er riktig plassert, og at vare- og personflyt fungerer.

Innenfor de enkelte funksjonsområdene vil det være rom som er endelig plassert og som ikke kan flyttes (som for eksempel operasjonsrom og MR-laber).

- GRÅ:**  
Konstruksjoner og rom er endelig plassert og kan ikke flyttes.
- GUL:**  
Rom som er endelig plassert. Endringer og omdisponeringer kan vurderes, men har konsekvenser for prosjektet.
- GRØNN:**  
Rom som er plassert, men som kan flyttes uten større konsekvenser.

Avvik mellom utstyrslister og vist innredning forekommer

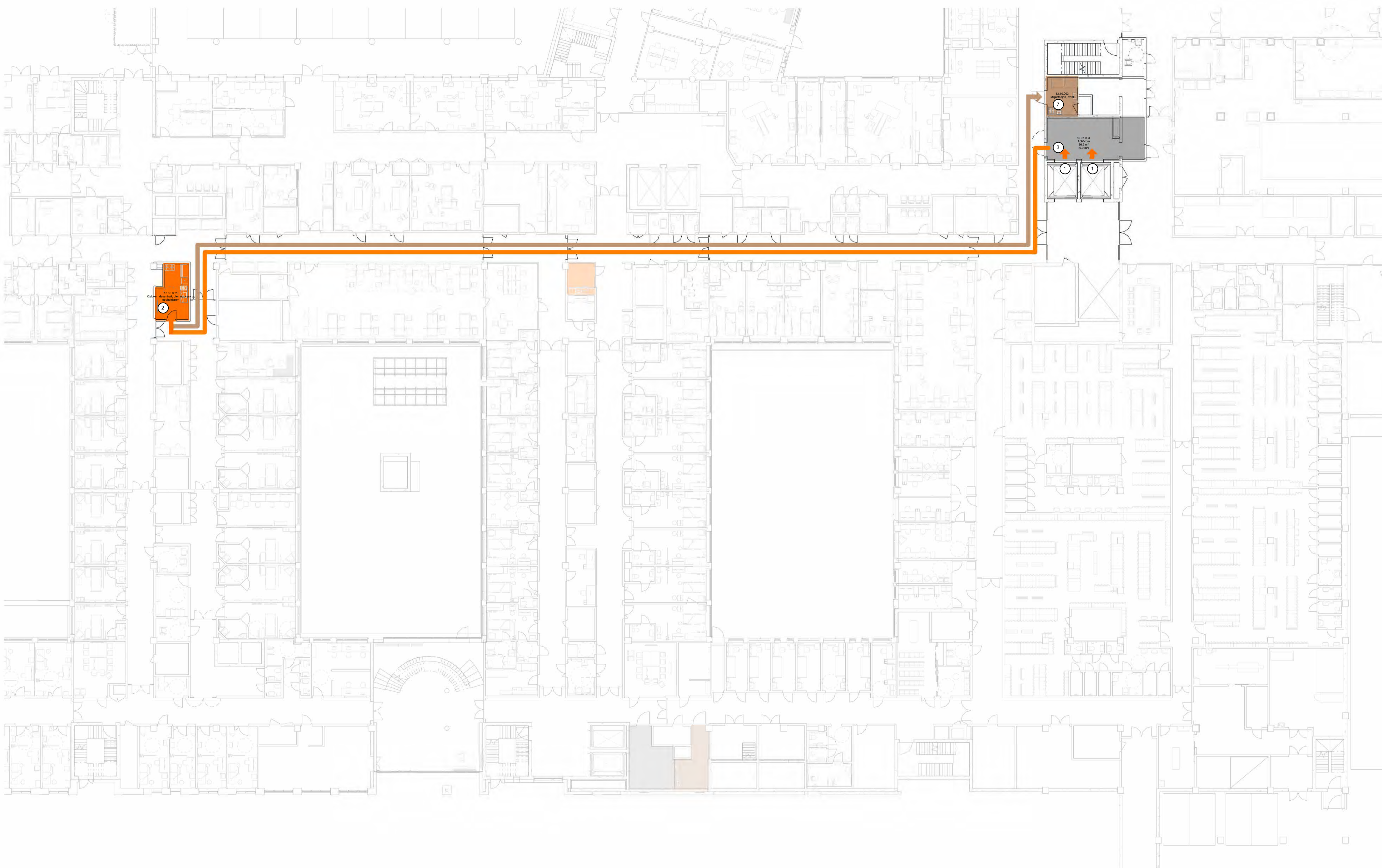

- (1) Varer fra VDS til AGV-rom
  - (2) Matvogn fra AGV-rom til kjøkken, desentralt
  - (3) Matvogn i retur til AGV-rom
- 
- (7) Retur/avfall fra pasientrom/kjøkken, desentralt med returvogn til AGV-rom
- Avstand fra 1 til 2, ca 100 meter, 75 sek

**Flyt**

- Avfallrom
- AGV
- Akutt
- Akutt tynn
- Kantine
- Kjøkken
- Lager forbrugsvarer
- Lager utstyr
- Lager vasker
- Legemidler
- Medisin til Farmasitun
- PCI
- Personale
- Pårørende
- Renhold
- Sterilisering
- Lager rent
- Senge
- Sengeautomat
- Tøy
- Urent
- Varer

Avvik mellom utstyrslister og vist innredning forekommer

- (1) Personalet kommer heis
  - (2) Garderober for kantinepersonale
  - (3) Personalet går videre til desentralt kjøkken
  - (4) Heis- og trappeadkomst til desentrale kjøkken i base og høyhus
- Avstand 1a til 2, ca 32 meter, 25 sekunder  
 Avstand 2 til 3, ca 110 meter, 81 sekunder

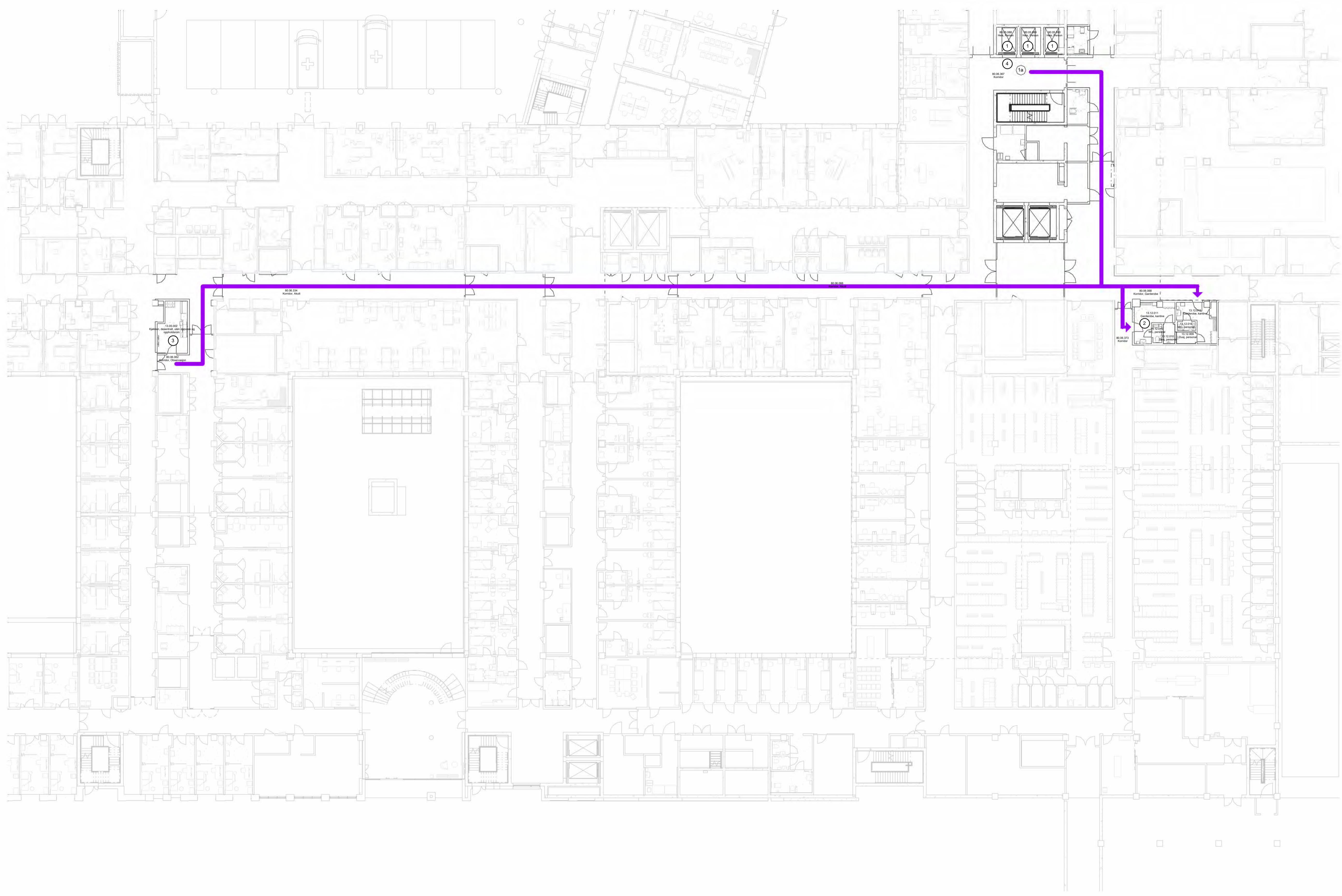

- Flyt
- Avfallsom
  - AGV
  - Akutt
  - Akutt tynn
  - Kantine
  - Kjøkken
  - Lager forbruksvarer
  - Lager utstyr
  - Lager væske
  - Legemidler
  - Medisin til Farnasitum
  - PCI
  - Personale
  - Pårørende
  - Renhold
  - Sterilisering
  - Lager rent
  - Senge
  - Sengeautomat
  - Tøy
  - Uhent
  - Varer

Avvik mellom utstyrslister og vist innredning forekommer



Gruppen gjennomgår ulike flyter innenfor sitt funksjonsområde.  
 Dette som grunnlag for å verifisere rommenes plassering.

Avvik mellom utstyrslister og vist innredning forekommer