

# NYE AKER

MEDVIRKNING FUNKSJONSPROSJEKT - MØTE 2

N - Vestibyle, fellesområder og Drift- og vaktsentral



# NYE AKER

MEDVIRKNING FUNKSJONSPROSJEKT - MØTE 2

**N - Vestibyle, fellesområder og Drift- og vaktsentral**

Innholdsfortegnelse
Plantegning, plan 1
Plantegning, funksjonsområde vestibyle og vaktsentral, plan 1
Personal-, pasient-, og støttefunksjoner, vestibyle og vaktsentral, plan 1
Plantegning funksjonsområde - Handlingsrom, plan 1
Lagerflyt utsnitt, vestibyle og vaktsentral plan 1
Personflyt, vestibyle og vaktsentral plan 1
Plantegning hvit, plan 1
Plantegning, plan U1
Plantegning, funksjonsområde driftsentral, plan U1
Personal-, pasient-, og støttefunksjoner, driftsentral, plan U1
Plantegning funksjonsområde - Handlingsrom driftsentral, plan U1
Lagerflyt utsnitt, driftsentral, plan U1
Plantegning hvit, plan U1



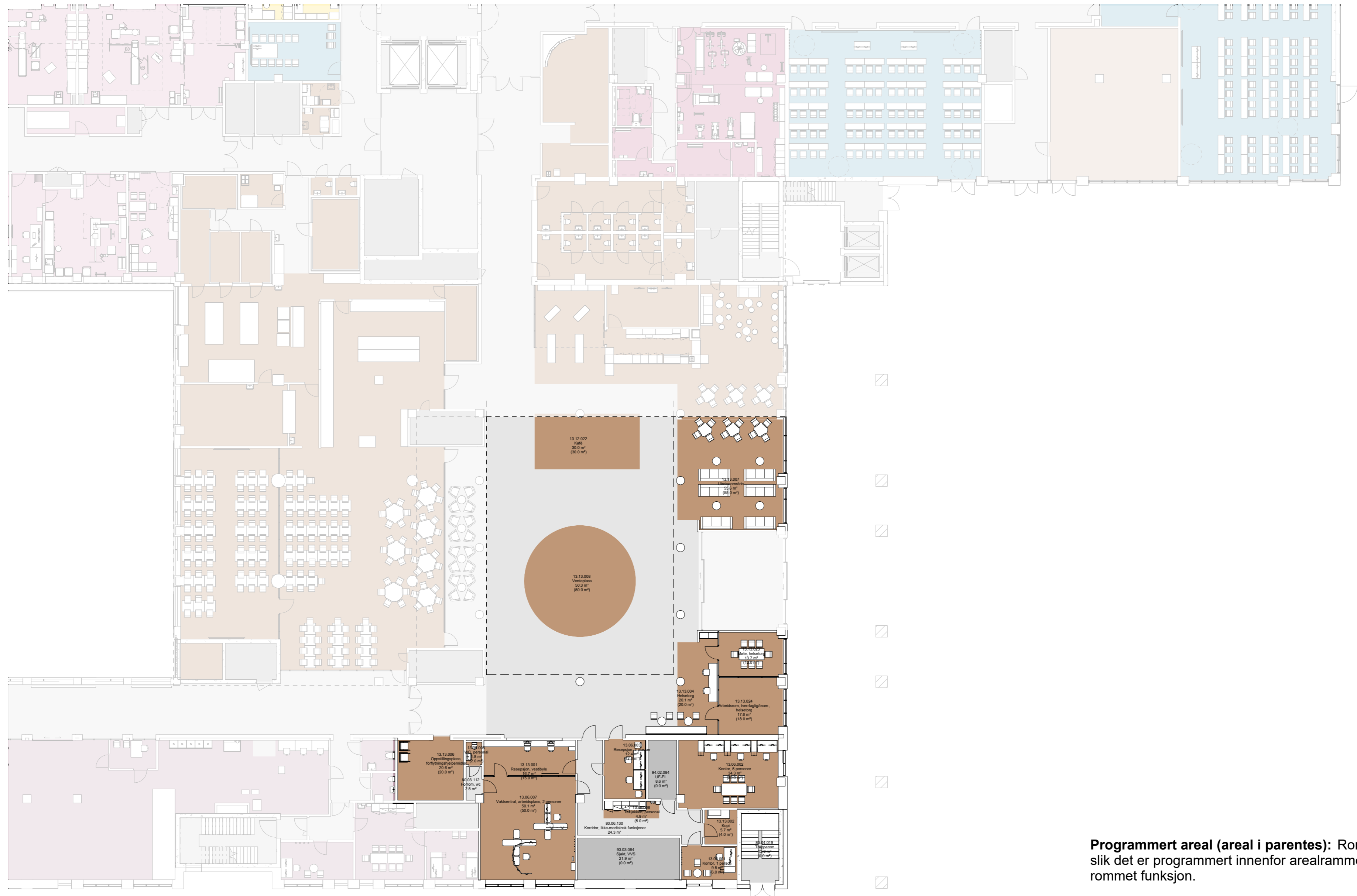

**Programmert areal (areal i parentes):** Rommets planlagte areal slik det er programmert innenfor arealrammen for å ivareta rommets funksjon.

**Prosjektert areal (areal uten parentes):** Rommets tegnede areal slik det er innplassert og tilpasset det enkelte bygg. Det prosjekterte arealet kan derfor avvike noe fra programmert areal, men kan fortsatt ivareta rommets funksjon.

Avvik mellom utstyrslister og vist innredning forekommer

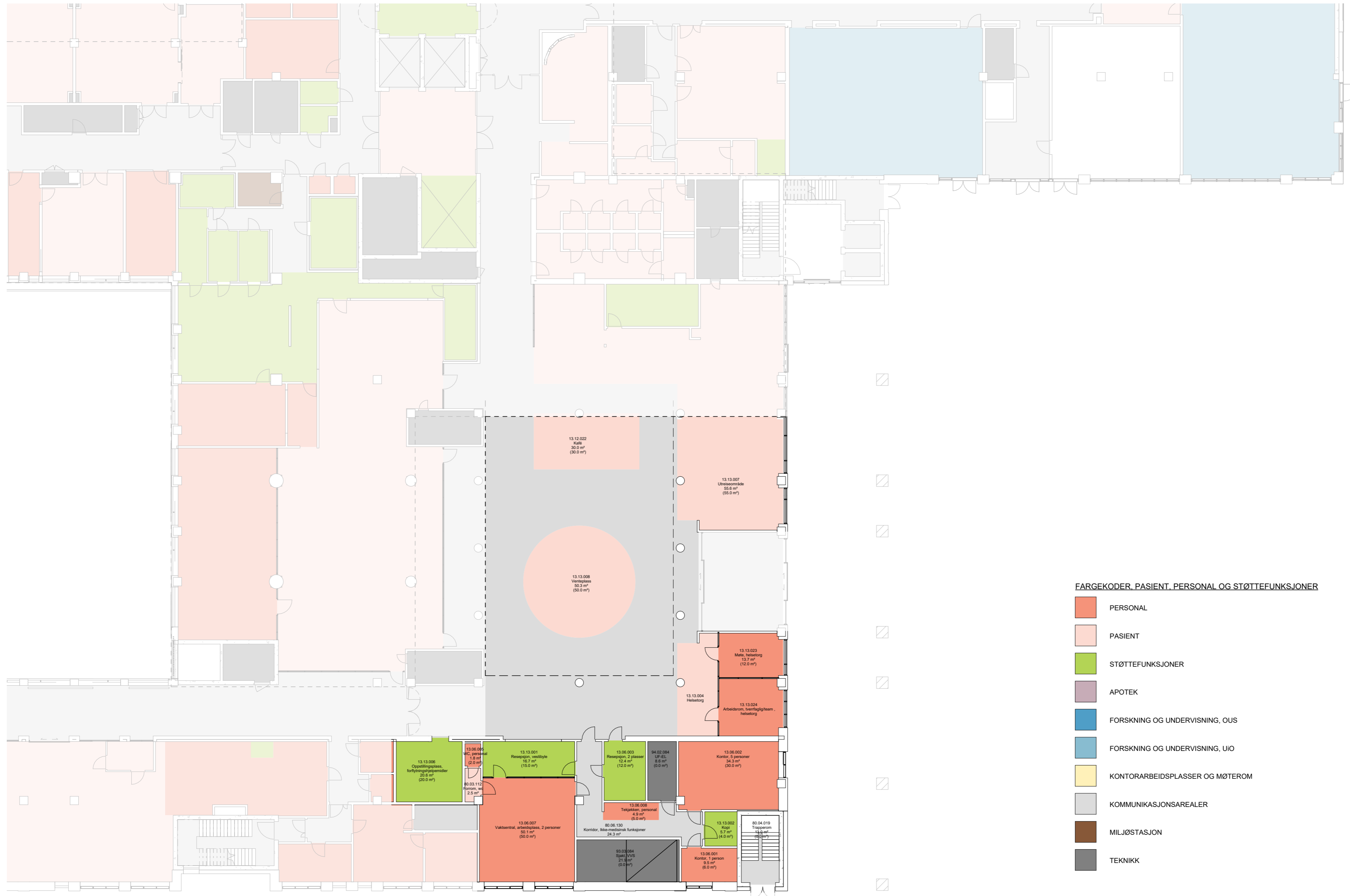

FARGEKODER PASIENT, PERSONAL OG STØTTEFUNKSJONER

- PERSONAL
- PASIENT
- STØTTEFUNKSJONER
- APOTEK
- FORSKNING OG UNDERVISNING, OUS
- FORSKNING OG UNDERVISNING, UIO
- KONTORARBEIDSPLASER OG MØTEROM
- KOMMUNIKASJONSAREALER
- MILJØSTASJON
- TEKNIKK

Avvik mellom utstyrlister og vist innredning forekommer

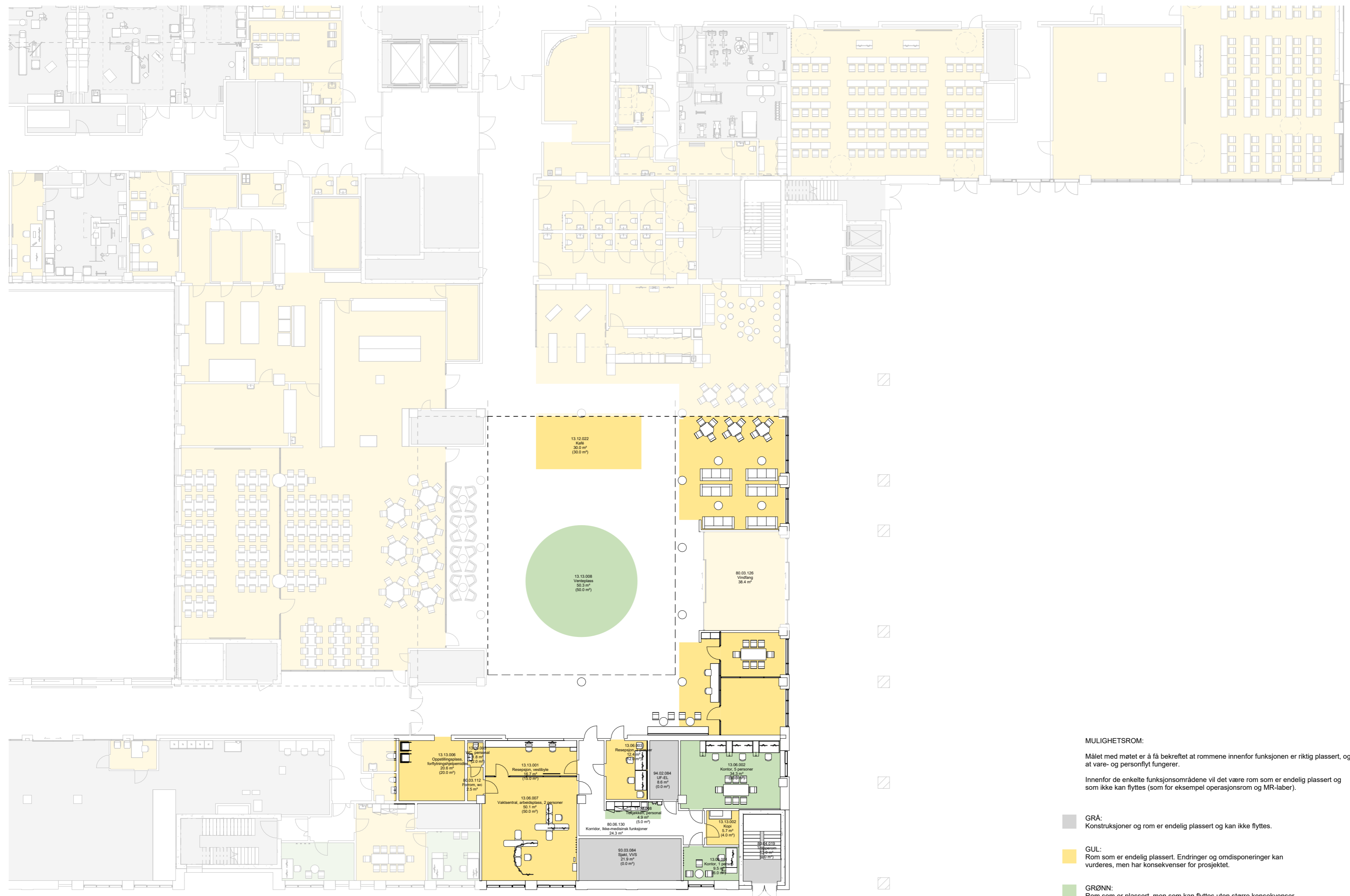

**MULIGHETSROM:**  
 Målet med møtet er å få bekreftet at rommene innenfor funksjonen er riktig plassert, og at vare- og personflyt fungerer.  
 Innenfor de enkelte funksjonsområdene vil det være rom som er endelig plassert og som ikke kan flyttes (som for eksempel operasjonsrom og MR-laber).

**GRÅ:**  
 Konstruksjoner og rom er endelig plassert og kan ikke flyttes.

**GUL:**  
 Rom som er endelig plassert. Endringer og omdisponeringer kan vurderes, men har konsekvenser for prosjektet.

**GRØNN:**  
 Rom som er plassert, men som kan flyttes uten større konsekvenser.

Avvik mellom utstyrslistene og vist innredning forekommer

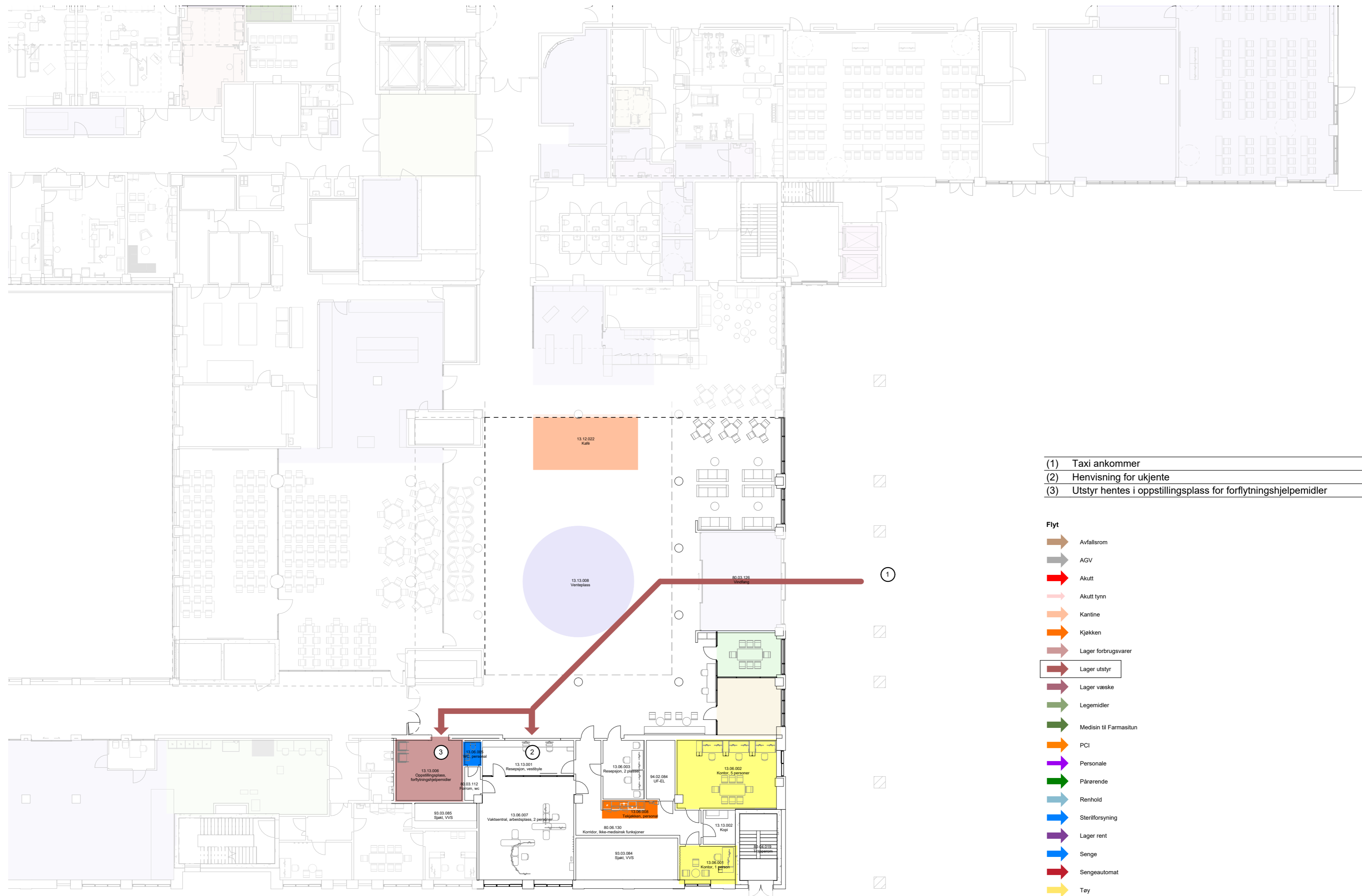

- (1) Taxi ankommer
- (2) Henvisning for ukjente
- (3) Utstyr hentes i oppstillingsplass for forflytningshjelpemidler

- Flyt**
- Avfallsrom
  - AGV
  - Akutt
  - Akutt tynn
  - Kantine
  - Kjøkken
  - Lager forbruksvarer
  - Lager utstyr
  - Lager vasker
  - Legemidler
  - Medisin til Farmasitun
  - PCI
  - Personale
  - Pårørende
  - Renhold
  - Sterilforsyning
  - Lager rent
  - Senge
  - Sengeautomat
  - Tøy
  - Urent
  - Varer

Avvik mellom utstyrslister og vist innredning forekommer

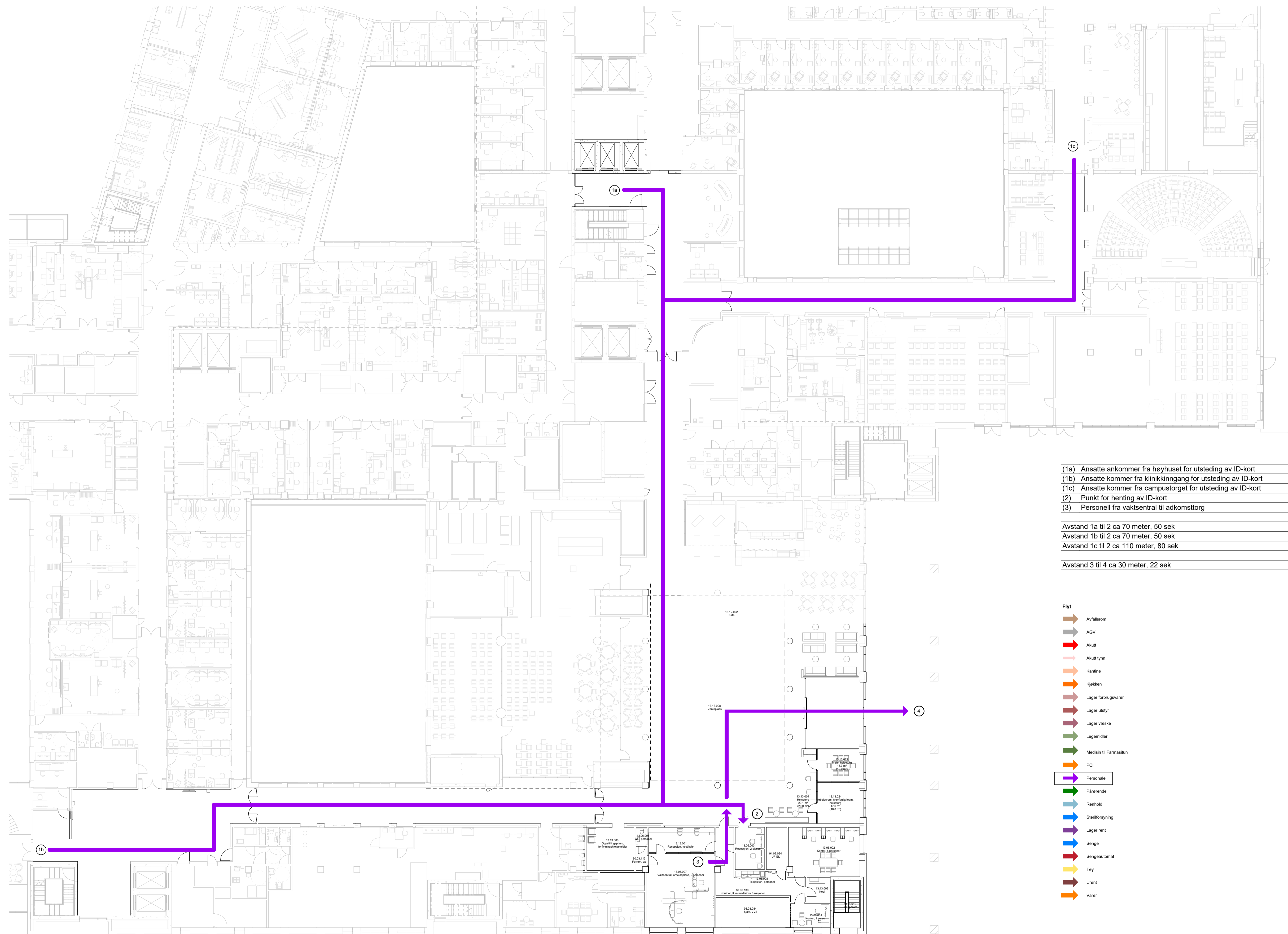

- (1a) Ansatte ankommer fra høyhuset for utsteding av ID-kort
  - (1b) Ansatte kommer fra klinikkgang for utsteding av ID-kort
  - (1c) Ansatte kommer fra campustorget for utsteding av ID-kort
  - (2) Punkt for henting av ID-kort
  - (3) Personell fra vaktentral til adkomstorg
- Avstand 1a til 2 ca 70 meter, 50 sek  
 Avstand 1b til 2 ca 70 meter, 50 sek  
 Avstand 1c til 2 ca 110 meter, 80 sek  
 Avstand 3 til 4 ca 30 meter, 22 sek

- Flyt**
- Avfallsrom
  - ADU
  - Akutt
  - Akutt tynn
  - Kantine
  - Kjøkken
  - Lager forbruksvarer
  - Lager utstyr
  - Lager væske
  - Legemidler
  - Medisin til Farmasøut
  - PCI
  - Personale
  - Pårørende
  - Reinhold
  - Sterilforsyning
  - Lager rent
  - Senge
  - Sengeautomat
  - Tøy
  - Urent
  - Vare

Avvik mellom utstyrslister og vist innredning forekommer



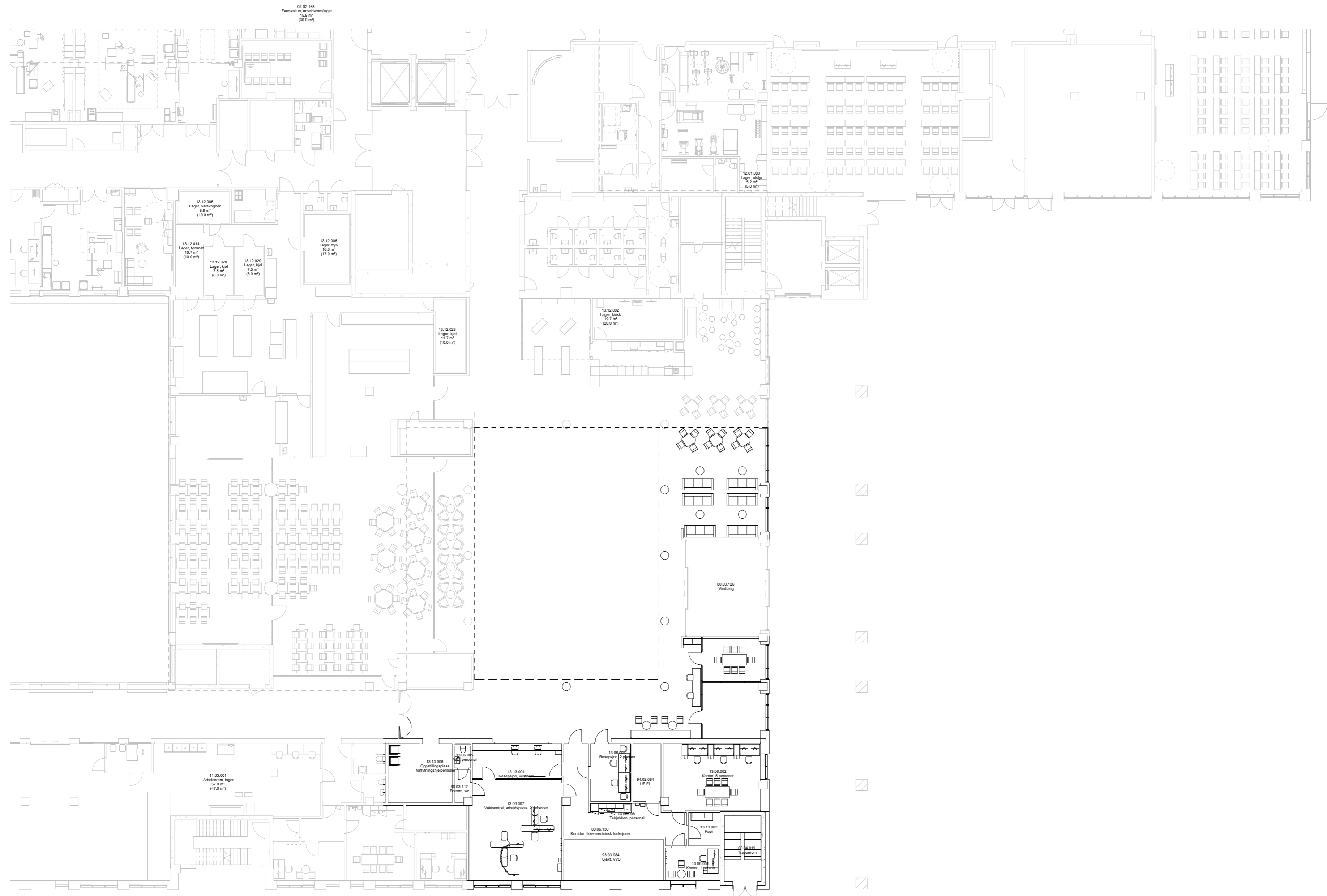

Gruppen gjennomgår ulike flyter innenfor sitt funksjonsområde. Dette som grunnlag for å verifisere rommenes plassering.

Avvik mellom utstyrlister og vist innredning forekommer

FARGEKODER, FUNKSJONSOMRÅDER

- DØGNOMRÅDE SOMATIKK, VOKSE
- PSYKISK HELSEVERN OG AVHENGIGHET
- AKUTT FUNKSJONER
- OBSERVASJONSPLASER
- POLIKLINIKK OG DAGBEHANDLING
- NYFØDT INTENSIV
- FØDE
- INTENSIV
- OPERASJON
- POST OPERATIV
- BILDEDIAGNOSTIKK
- LABRATORIEMEDISIN
- APOTEK
- KLINISK SERVICE
- IKKE-MEDISINSK SERVICE
- VAREMOTTAK
- FORSKNING OG UNDERVISNING, OUS
- FORSKNING OG UNDERVISNING, UIO
- KONTORARBEIDSPLASER OG MØTEROM
- KOMMUNIKASJONSAREALER

**Programmert areal (areal i parentes):** Rommets planlagte areal slik det er programmert innenfor arealrammen for å ivareta rommets funksjon.

**Prosjektert areal (areal uten parentes):** Rommets tegnede areal slik det er innpassert og tilpasset det enkelte bygg. Det prosjekterte arealet kan derfor avvike noe fra programmert areal, men kan fortsatt ivareta rommets funksjon.



0m 10m 20m 30m 40m



Dato: 07.09.2023

Nye Aker

Mål: 1 : 200

M2-N07 - FUNKSJONSFARGEPLAN U1 - DRIFTSENTRAL

FARGEKODER, PASIENT, PERSONAL OG STØTTEFUNKSJONER

- PERSONAL
- PASIENT
- STØTTEFUNKSJONER
- APOTEK
- FORSKNING OG UNDERVISNING, OUS
- FORSKNING OG UNDERVISNING, UIO
- KONTORARBEIDSPLASER OG MØTEROM
- KOMMUNIKASJONSAREALER
- MILJØSTASJON
- TEKNIKK



Dato: 07.09.2023

Nye Aker

Mål: 1 : 200

M2-N08 - PERSONAL-PASIENT-STØTTEFUNKSJONER U1 - DRIFTSENTRAL

**MULIGHETSROM:**

Målet med møtet er å få bekreftet at rommene innenfor funksjonen er riktig plassert, og at vare- og personflyt fungerer.

Innenfor de enkelte funksjonsområdene vil det være rom som er endelig plassert og som ikke kan flyttes (som for eksempel operasjonsrom og MR-laber).

- GRÅ:**  
Konstruksjoner og rom er endelig plassert og kan ikke flyttes.
- GUL:**  
Rom som er endelig plassert. Endringer og omdisponeringer kan vurderes, men har konsekvenser for prosjektet.
- GRØNN:**  
Rom som er plassert, men som kan flyttes uten større konsekvenser.

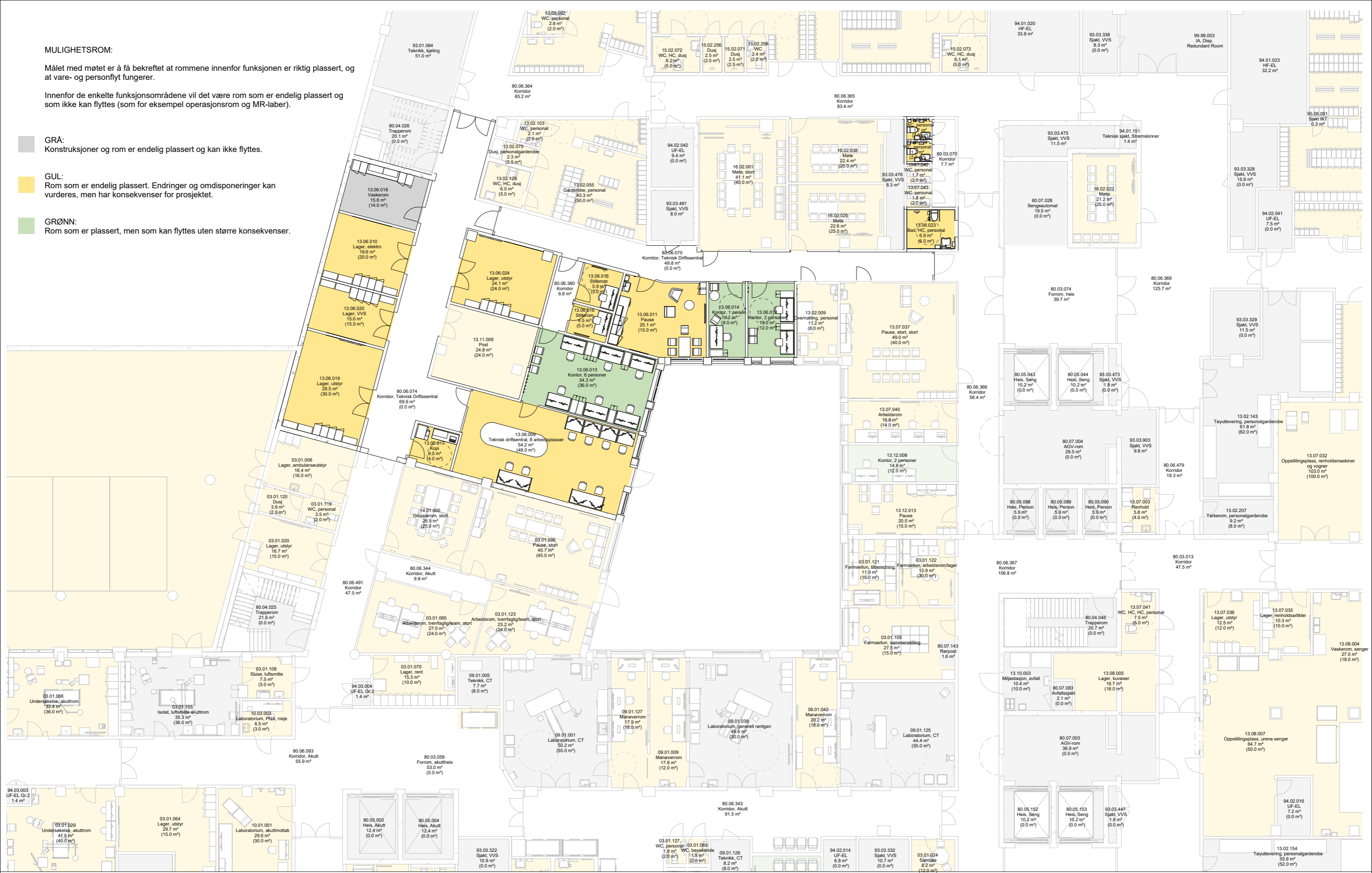

Dato: 07.09.2023

Nye Aker

Mål: 1 : 200

M2-N09 - OVERSIKTSPLAN U1 GRÅ-GUL-GRØNN - DRIFTSENTRAL

Flyt forbruksvarer

- (1) Regelmessige forsyninger av forbruksvarer fra VDS til AGV-rom
- (2) Forsyninger av forbruksvarer fra AGV-rom til rent lager og rent lager, lite
- (3) Forbruksvarer fra rent lager og rent lager, lite til kliniske rom

Flyt utstyr

- (1) Forsyninger av utstyr fra VDS til AGV-rom
- (2) Forsyninger av utstyr fra AGV-rom til lager utstyr
- (3) Forsyninger av utstyr fra lager utstyr til kliniske rom

Flyt avfall

- (1) Avfall som ikke går i avfallssug, fra miljøstasjon til AGV-rom til sentral avfallshåndering.

**Flyt**

- Avfallsrom
- AGV
- Akutt
- Akutt tynn
- Kantine
- Kjøkken
- Lager forbruksvarer
- Lager utstyr
- Lager væske
- Legemidler
- Medisin til Farmasitun
- PCI
- Personale
- Pårørende
- Renhold
- Sterilforsyning
- Lager rent
- Senge
- Sengeautomat
- Tøy
- Urent
- Varer

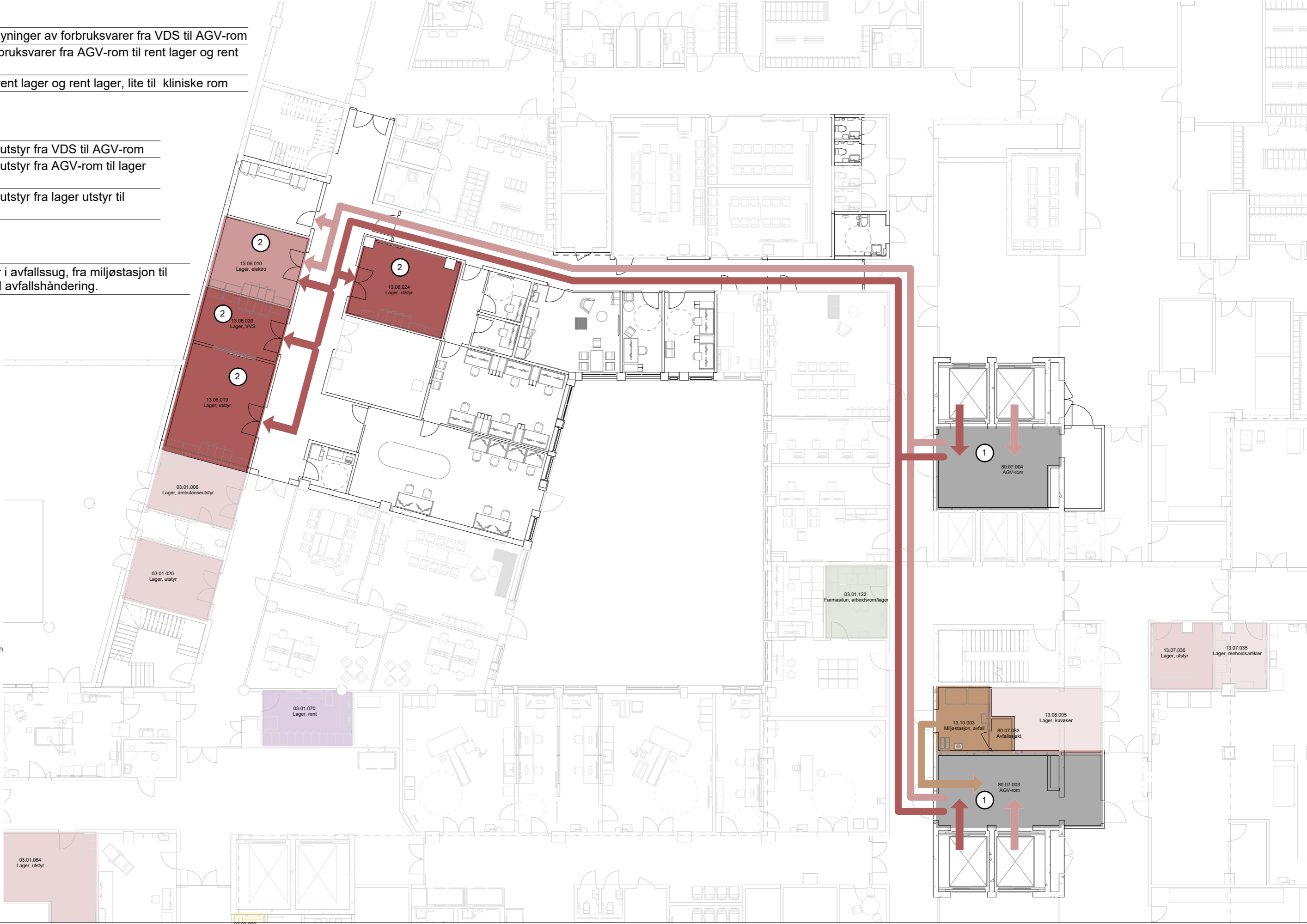

Dato: 07.09.2023

Nye Aker

Mål: 1 : 200

M2-N10 - FLYTSKJEMA U1 LAGERFLYT - DRIFTSENTRAL

Gruppen gjennomgår ulike flyter innenfor sitt funksjonsområde.  
 Dette som grunnlag for å verifisere rommenes plassering.

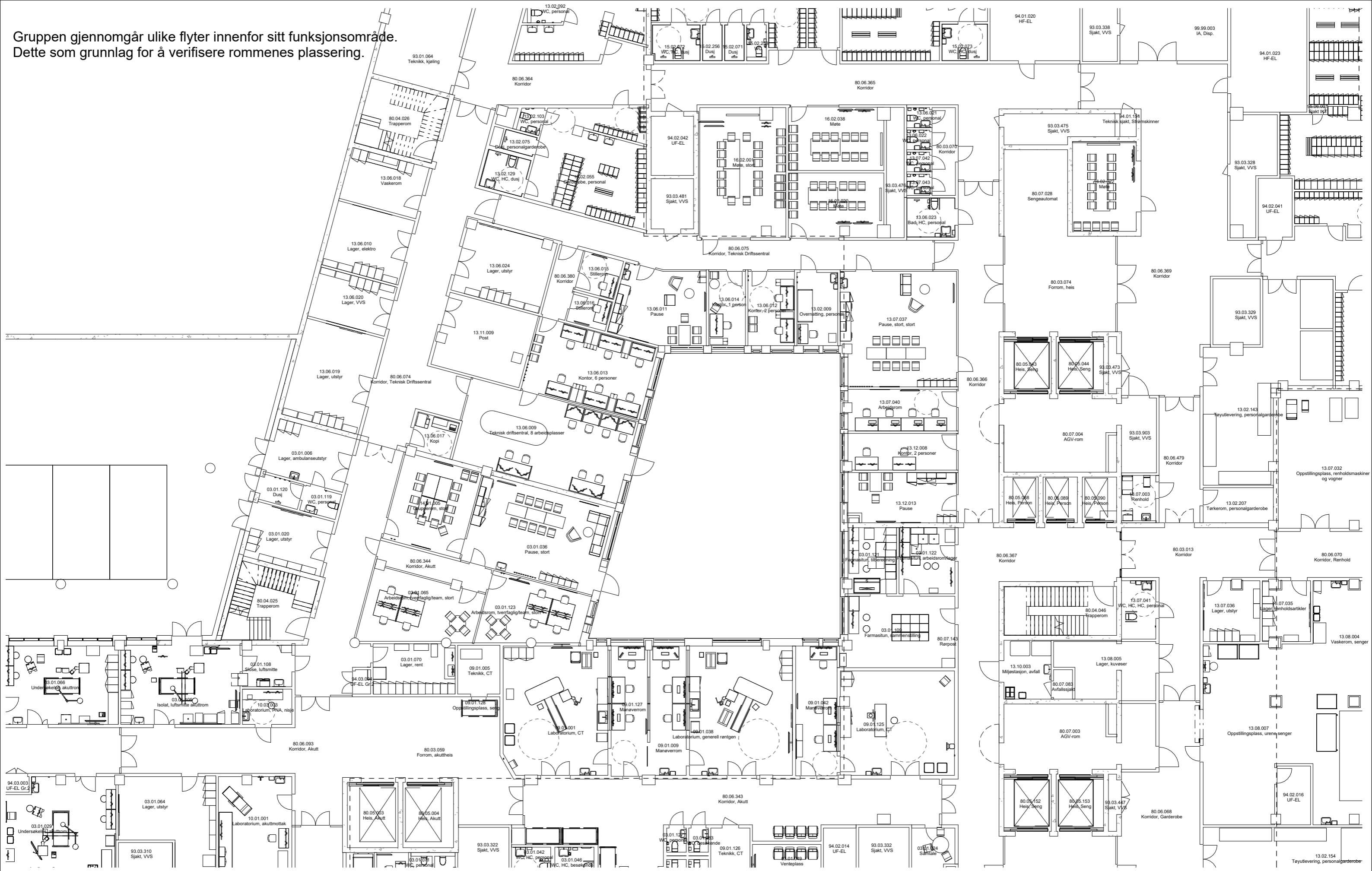

Dato: 07.09.2023

Nye Aker

Mål: 1 : 200

M2-N11 - OVERSIKTSPLAN U1 HVIT - DRIFTSENTRAL